



# Crédin



20 Mars 2026

45 Place Abbé Royer  
56580 CRÉDIN

☎ 02.97.38.97.33

✉ [mairie@credin.bzh](mailto:mairie@credin.bzh)



## MAIRIE

9h - 12h30 \* 13h45 - 16h

Du lundi 13h45

au samedi 12h30

Pompiers



18

SAMU



15

Gendarmerie



17

TAXI Jean-Yves LE NET

02.97.38.61.01  
06.80.88.41.64

ASSISTANCE

TAXIVY

Aymeric

LE MOING 02.97.38.91.77



## PRESSE LOCALE



### OUEST FRANCE

Annick LEMERCIER 06.88.79.13.04

### LE TÉLÉGRAMME

Patricia MOISAN 06.62.48.51.84

### LA GAZETTE

Perrine MULER 06.45.11.10.03

## Centre Culturel

☎ 02.97.38.96.66

[centreculturel@credin.bzh](mailto:centreculturel@credin.bzh)

Mardi 9h à 12h

13h30 à 19h

Mercredi

et Samedi

9h à 12h



Réseau des Médiathèques



## Horaires d'ouverture :

Lundi :	FERMÉ
Mardi :	7h00 - 19h00
Mercredi :	7h00 - 19h00
Jeudi :	7h00 - 19h00
Vendredi :	7h00 - 20h00
Samedi :	7h00 - 20h00
Dimanche :	8h00 - 13h00

Le salon Isa'Coiffure  
sera fermé  
du mardi 7 au lundi 13 avril.

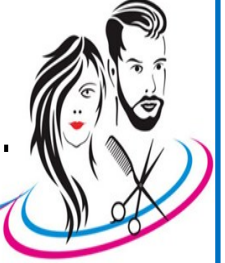

Ghislaine vous informe  
qu'elle sera en congé  
du Lundi 23 Mars  
jusqu'au Lundi 6 Avril inclus.



# LE TRANSPORT A LA DEMANDE ÉVOLUE !

RÉSERVEZ VOS TRAJETS  
EN LIGNE !

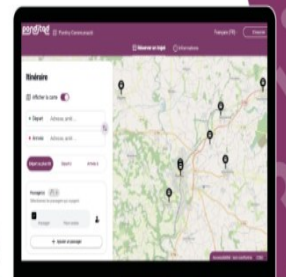

Une nouvelle centrale de réservation :

0 806 800 156



Centrale Ponditad, guichet gare de Pontivy, place Alfred Brard • 56300 Pontivy

Horaires : 9 h 30 - 12 h 30 / 14 h - 17 h

COOPÉRATIVE PAV

UNION EUROPÉENNE



L'Europe s'engage  
en Bretagne

L'Élevage Le Guévello organisera, comme les années précédentes, une distribution gratuite de compost à destination des jardiniers. Ce produit permet d'enrichir les massifs de fleurs, les potagers et les pelouses.

Les personnes intéressées pourront se rendre à la station de traitement du Mené :

**Vendredi 3 avril de 14h30 à 19h00.**

Merci de bien vouloir respecter ces horaires.



## CREDIN AUTREFOIS

Dimanche 1<sup>er</sup> mars, vous étiez nombreuses et nombreux à la salle des fêtes Kerzhin de Crédin pour la projection des photos anciennes.

De 14h30 à 17h, nous avons projeté 400 photos. Merci à toutes les personnes impliquées dans cette "mémoire des souvenirs" par les photos et les anecdotes.

Merci au club des retraités pour l'organisation et le café.

Vous avez été nombreux également à utiliser la fiche de participation (photo jointe), et nous avons noté beaucoup d'informations. Je vais regarder toutes ces infos et sans doute prendre contact individuellement avec les uns et les autres mais ayant beaucoup de feuilles de notes, il me faudra du temps. Certaines personnes m'ont demandé des photos, des renseignements, un accès au groupe "Crédin autrefois", si vous n'avez pas de réponses à vos demandes, il faut me relancer. Il m'a été demandé si en 2027, il y aura un après-midi comme celle de dimanche 1<sup>er</sup> mars 2026.

OUI comme chaque année depuis 4 ans et avec cette fois des photos des années..... SURPRISE pour 2027 mais elles seront plus récentes.

**MERCI A VOUS TOUTES ET TOUS**



**FÊTE DU PAIN**  
ECOLE ST YVES - CREDIN

VENTE DE PAINS ET BRIOCHES CUITS AU FEU DE BOIS  
DÈS 11H ET PENDANT TOUTE LA JOURNÉE

**SAMEDI 28 MARS 2026**  
SALLE DES FÊTES - CRÉDIN

**BALADE PÉDESTRE**  
DÉPART À 14H30 - 4, 8 ET 12 KM  
GILET RÉFLÉCHISSANT ET CHAUSSURE DE RANDONNÉE CONSEILLÉS  
COLLATION OFFERTE AU RETOUR DE LA MARCHÉ  
4 €/PERSONNE

# CREDIN

Super

**LOTO**



ANIMÉ PAR SOLANGE

**DIMANCHE 19 Avril 2026**

**A 14H -SAL KERZHIN**

Organisé par le club des retraités

Lots :

Ouverture des portes à 12h

1 bon d'achat de 800 €

1 bon d'achat de 400€

1 bon d'achat de 200 €

2 bons d'achat de 100 €

1 bon d'achat de 90 €

1 bon d'achat de 80 €

2 bons d'achat de 70 €

1 bon d'achat de 60 €

10 bons d'achat de 50 €

10 bons d'achat 40 €

10 bons d'achat de 30 €

3 € le carton

8 € la plaque de 3

15 € la plaque de 6+1 petite

18 € la plaque de 8+1 petite

20 € la plaque de 12+1 petite

Casse-croûte, gâteaux,  
Café, chocolat, buvette.