la Villette

MINISTÈRE DE LA CULTURE

Liberté
Égalité
Fraternité

MICRO-FOLIE

BERRY LOIRE PUISAYE BRIARE

Cycle COMME À LA MAISON

Découvrez le Musée numérique à Briare et ses animations gratuites

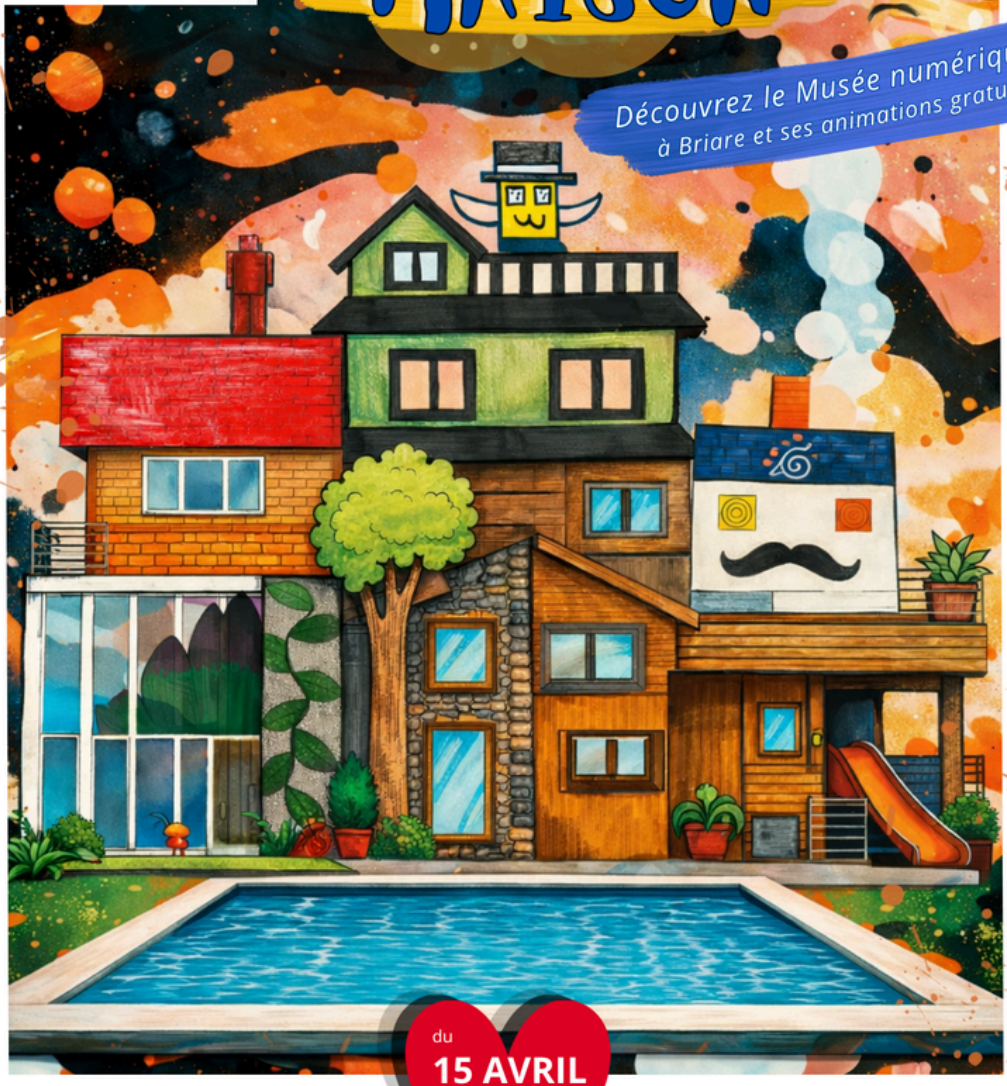

du **15 AVRIL** au **27 JUIN**

Mercredi et Samedi : 10h-12h | 14h-17h30
Jeudi et Vendredi : 14h-17h30
Dimanche19 avril, 3 mai et 1er juin : 14h-18h

Sur RDV > accueil de groupes (45 min.)
Jeudi et vendredi : 10h-12h
Infos et réservation au 06.74.96.68.68

Château de Trousse-Barrière
Avenue Yver Bapterosses
45250 Briare

COMMUNAUTÉ DE COMMUNES BERRY LOIRE PUISAYE

Briare

Programme des animations - du 15 avril au 27 juin 2026

Dimanche 19 avril à 15h
Conférence Micro-folie - *L'histoire de l'habitat*
Des campements préhistoriques aux maisons connectées contemporaines, cette conférence retrace l'évolution des façons d'habiter. Guidé par le médiateur de la Micro-Folie, ce voyage dans le temps explore une quête universelle : vivre dans des conditions toujours plus confortables et adaptées.

Mercredi 22 avril à 13h30
Conférence - *Aquae Segetae*
Animée par les archéologues du département du Loiret
Découvrez les dernières avancées des recherches menées sur le site gallo-romain de Sceaux-du-Gâtinais à travers une conférence immersive.
Partez à la découverte du mode de vie de ses habitants, entre quotidien intime et vie publique, et plongez au cœur d'une époque où s'entrelacent habitudes domestiques, pratiques sociales et organisation de la cité.

Samedi 25 avril à 17h30
Projection de la captation du spectacle
Mes Parents de Mohamed El Khatib
Suivie d'une intervention du CSC généalogie de Briare
La maison, c'est aussi la famille — et ses complexités. Le dramaturge Mohammed El Khatib interroge 19 élèves du Théâtre National de Bretagne sur leurs relations parentales. Il en résulte un spectacle à la fois émouvant, drôle et profondément humain.
La projection sera suivie d'une intervention du club de généalogie de Briare autour de l'hérédité et de la transmission

Dimanche 3 mai à 15h
Conférence Micro-folie - *L'habitat imaginaire*
Au-delà de l'architecture réelle, artistes, écrivains et cinéastes ont inventé d'innombrables lieux de vie. De mondes fantastiques aux visions futuristes, cette exploration guidée par le médiateur de la Micro-Folie ouvre les portes d'univers singuliers et inspirants.

Fermeture 14, 15 et 16 mai

Samedi 25 mai à 20h
Evénement - Nuit des musées

La Micro-Folie vous accueille pour une soirée exceptionnelle. Une visite guidée sera suivie d'un parcours au musée numérique, présentant une sélection de chefs-d'œuvre issus des plus grandes collections françaises et internationales.

Vendredi 5 juin - de 14h à 17h30
Evénement - *Festival national de l'Histoire de l'art - La mode*

Entrez dans le dressing de l'histoire de l'art ! Cette diffusion issue de la collection Auvergne-Rhône-Alpes du réseau Micro-Folie explore le vêtement comme une extension de l'habitat et de l'intime.
Du quotidien à la scène, entre création artistique, traditions et usages sociaux, elle retrace l'évolution du costume et du textile, révélateurs de nos modes de vie et de nos identités.

Samedi 6 juin - 10h-12h | 14h-17h
Evénement - *Rendez-vous aux jardins*

À l'occasion de ce temps fort national, le musée numérique met à l'honneur les jardins sous toutes leurs formes : du potager familial aux grands parcs royaux, ces espaces de travail, de détente et de vie se dévoilent sous un nouveau regard.

Dimanche 7 juin à 15h
Conférence Micro-folie - *Les maisons hantées*

Depuis l'Antiquité, les récits de maisons hantées nourrissent l'imaginaire collectif. Entre phénomènes inexpliqués et constructions culturelles, cette conférence propose d'explorer ces histoires troublantes et leurs origines.

Du 15 avril au 27 juin

Tous les samedi à 10h *Visites guidées*
Animées par le médiateur culturel

Exposition jeunesse de l'école des loisirs - *La maison*

La maison, c'est toute une histoire ! Les joies et les peines d'une vie lui sont attachées. Abri et protection, elle se révèle être aussi un prolongement de nous-mêmes. Certains la transportent avec eux, en changent fréquemment, en possèdent plusieurs ou pas du tout. Maison de solitaire, maison rose des Trois Ours ou des Trois Petits Cochons, maison du Pays dogon, immeuble dans la ville, ranch du Far West qui accueille la diversité.
Quelle que soit sa forme, la maison représente tour à tour un lieu d'ancrage et d'apprentissage, d'intimité, de passage et de ressourcement avant de se projeter dans le monde.

Exposition tout public - *Comme à la maison*

Où vivre ? Comment vivre ? Du passé au futur, l'habitat se révèle ici sous toutes ses formes à travers six grands thèmes : histoire de l'habitation, grands bâtisseurs, habitat de luxe, adaptation aux conditions de vie, habitat en voyage et habitat de demain.
Pensée comme un espace familier à parcourir librement, l'exposition « Comme à la maison » invite à porter un regard nouveau sur ce sujet à la fois quotidien et plein de surprises.

« Emménagez » au château grâce à une scénographie immersive.
En accès libre sur place, profitez d'un espace pensé comme chez vous : sélection de livres, matériel de dessin, atelier poterie, jeux de société, puzzles et casque de réalité virtuelle autour du thème.
Une invitation à s'installer, explorer et créer à son rythme.
Toutes les activités sont gratuites — nous vous attendons nombreux !

la Villette
MINISTÈRE DE LA CULTURE
Liberté Égalité Fraternité
MICRO-FOLIE
BERRY LOIRE PUISAYE BRIARE

COMMUNAUTÉ DE COMMUNES BERRY LOIRE PUISAYE

Briare

COMME À LA MAISON

cycle du 15 avril au 27 juin

Infos & réservations
au 06.74.96.68.68

Ouverture au public

Mercredi et Samedi :
10h-12h | 14h-17h30
Jeudi et Vendredi :
14h-17h30
Dimanche 19 avril, 3 mai et 1er juin : 14h-18h
Tous les samedi matin à 10h
Visites guidées des expositions

fermeture les 14-15 et 16 mai 2026

Château de Trousse-Barrière,
avenue Yver Bapterosses,
45250 Briare

La Micro-Folie Berry Loire Puisaye, installée au château de Trousse-Barrière à Briare, propose de découvrir les trésors des plus grandes institutions culturelles grâce à son Musée numérique. Ce dispositif innovant, composé d'un écran géant diffusant des œuvres et de tablettes interactives synchronisées, permet d'explorer des centaines de chefs-d'œuvre issus d'un catalogue exceptionnel réunissant notamment le Centre Pompidou, le Louvre, le musée d'Orsay, le Château de Versailles ou encore l'Opéra national de Paris. Accessible à tous, il offre une immersion ludique et enrichissante, en accès libre ou lors de visites accompagnées avec un médiateur culturel.

Avec ce cycle, nous vous invitons à explorer une thématique universelle et intime : l'habitat. Qu'est-ce qu'une maison ? Un abri, mais aussi un refuge, une mémoire, un miroir de nos vies. Des premières cabanes aux architectures contemporaines, ce cycle propose un voyage à travers le temps et les usages, entre histoire, modes de vie et imaginaires.

Pensée comme une expérience immersive, l'exposition transforme le lieu en un espace familier à habiter. Le musée numérique prolonge cette exploration avec des sélections d'œuvres dédiées, offrant autant de regards sur la manière dont les humains construisent, habitent et rêvent leurs espaces de vie.

Une invitation à s'installer, explorer… et se sentir ici, un peu chez soi.

MINISTÈRE DE LA CULTURE
Liberté Égalité Fraternité

la Villette

Fondation

arte

ARTE soutient les Micro-Folies en proposant une sélection de programmes documentaires, fictions, VR et jeux vidéo