



COMMUNAUTÉ DE COMMUNES
**PORTES
SUD PÉRIGORD**

**Dossier de demande
d'examen au « cas par
cas » ad hoc
Documents graphiques
matérialisant la
localisation des
secteurs du territoire
concernés par la
procédure (annexe 2)**

**Révision à modalités allégées n°1
du Plan Local d'Urbanisme
intercommunal (PLUi) -
Communauté de Communes
Portes Sud Périgord
(Dordogne, 24)**

Mars 2026

Réf. A25087



GEREA
Site Montesquieu - 12 allée Magendie
33650 MARTILLAC
Tél. 05.56.64.82.23
contact@gerea.fr
www.gerea.fr



CERTIFICAT
N° 98 12 1353

Cartes

<i>Carte 1 : Localisation du site objet de la procédure.</i>	2
<i>Carte 2 : Aperçu aérien du site objet de la procédure et parcelles cadastrales.</i>	3
<i>Carte 3 : Plan de zonage avant modification – PLUi actuel.</i>	4
<i>Carte 4 : Plan de zonage après modification – ajout du secteur Nth.</i>	4

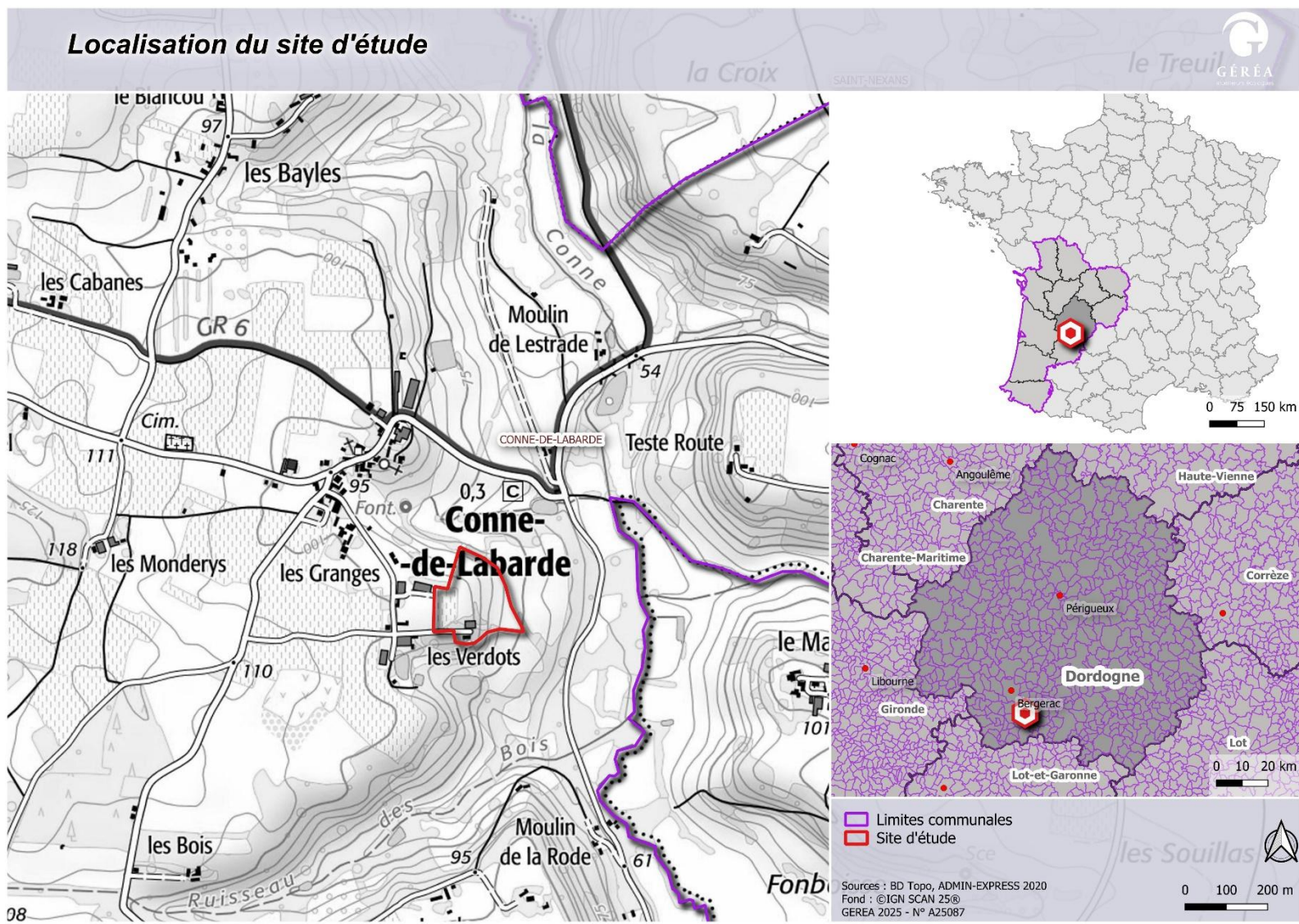

Carte 1 : Localisation du site objet de la procédure.

Parcelles cadastrales



Carte 2 : Aperçu aérien du site objet de la procédure et parcelles cadastrales.

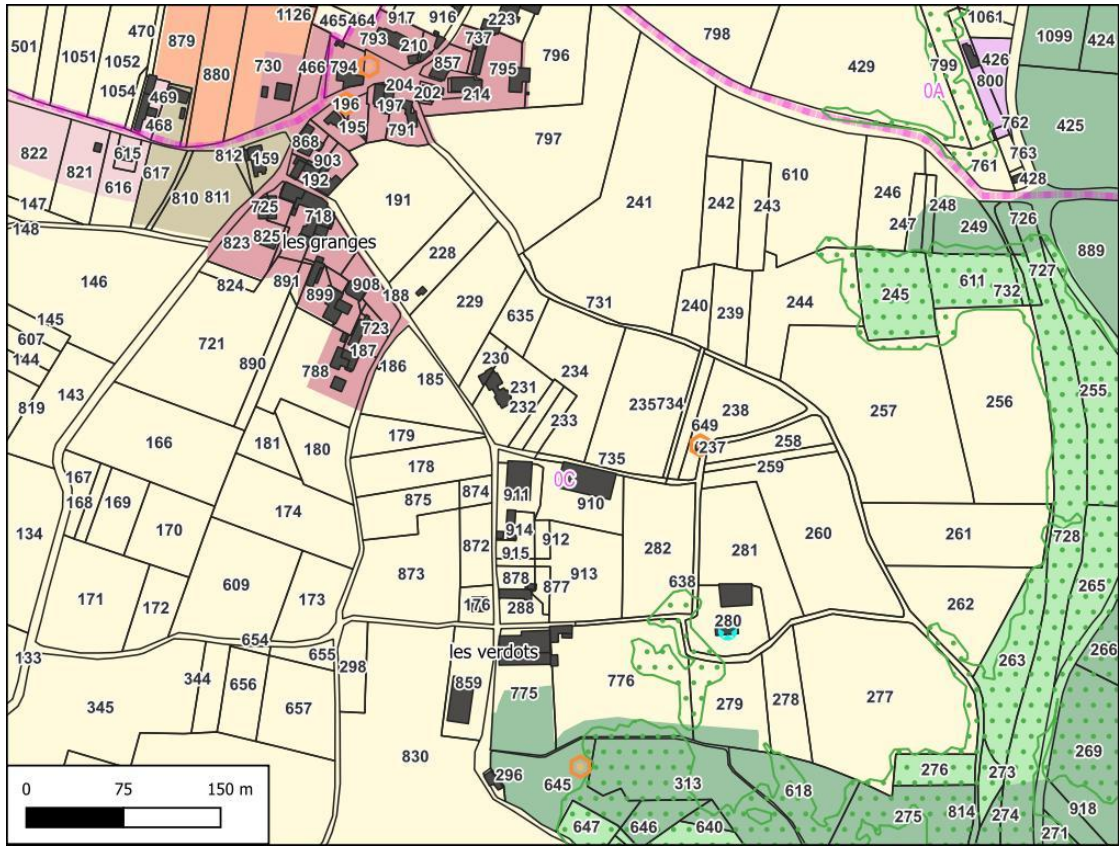

Carte 3 : Plan de zonage avant modification – PLUi actuel.

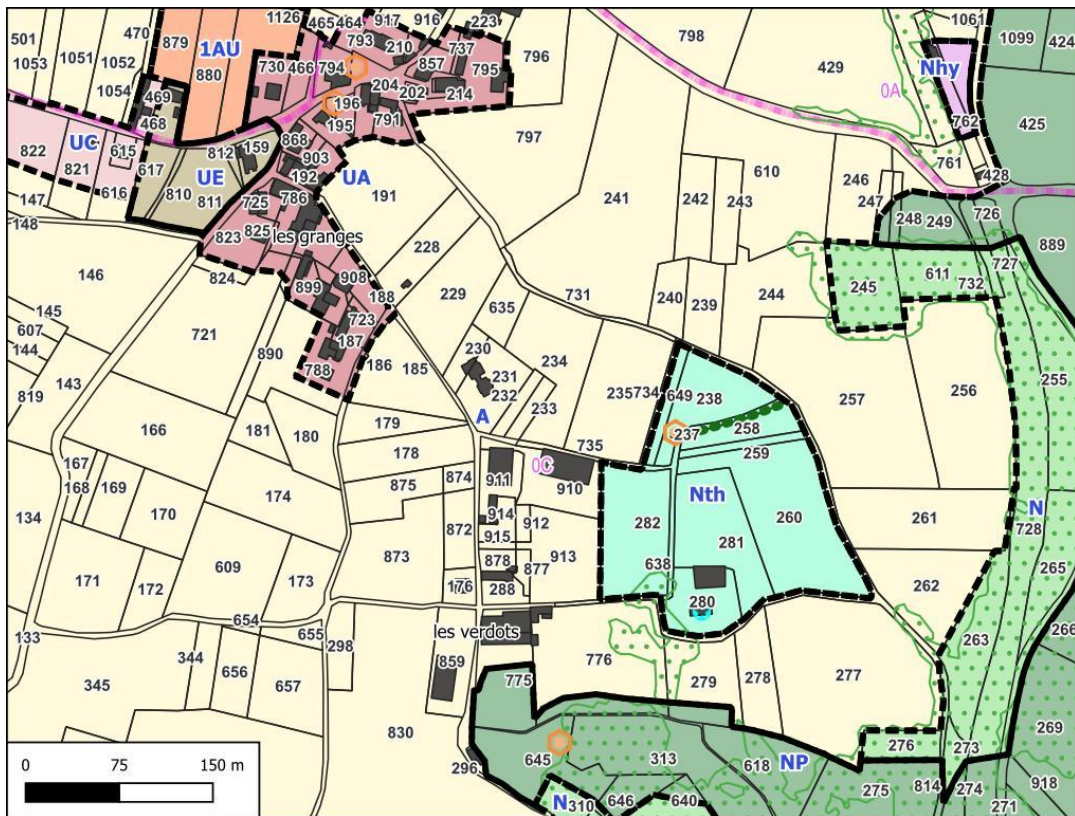

Carte 4 : Plan de zonage après modification – ajout du secteur Nth.