

PROCES VERBAL

CONSEIL COMMUNAUTAIRE

JEUDI 5 MARS 2026

L'an deux mil vingt-six,

Le cinq du mois de mars,

A la salle de l'Union de MAICHE à 20h00, les délégués du Conseil Communautaire se sont réunis, sur convocation légale en dates du 17 février 2026 et du 20 février 2026 sous la présidence de Monsieur Franck VILLEMMAIN.

Monsieur le Président a déclaré la séance ouverte.

Etaient présents : Sébastien PARENT, Alexandre PANTEL, Lydie LAB, Gérard GENTIT, Emmanuel SAULNIER, Roland MARTIN, Françoise VIPREY, Brigitte COURTET, Sébastien WOLFF, Anthony MERIQUE, Brigitte MAIRE, Nadège MOUGIN, Sébastien BARRAS, Philippe MITTAG, Pierre-Jean WYCART, Franck VILLEMMAIN, Sylvain LAURENT, Julien NAEGELEN, Alexandre MONNET, Denis NARBEY, Françoise BARTHOULOT, Catherine RACINE, Régis LIGIER, Constant CUCHE, Véronique TATU, Patricia PARATTE, Karine TIROLE, Pascal GODIN, Francine LA PENNA, Sonia BOICHAT, Jean-Pierre BARTHOULOT, Fernande SPIELMANN, Jean-Pierre ETEVENARD, Nicolas JUBIN, Dominique LAMBERT, Léon BONVALOT, Claude MARTELET, Dominique BERNARD, Boris LOICHOT, Noël SAUNIER, Isabelle MOUGIN, Luc TAILLARD, Patrick BOITEUX, Michel BERNARDOT, Francine MISERE

Procuration : Olivier CLEMENCE donne procuration à Sébastien BARRAS, Christophe JANIN donne procuration à Françoise VIPREY, Bertrand LOUVET donne procuration à Roland MARTIN, Maxime MARTIN donne procuration à Franck VILLEMMAIN, Jean-Michel FEUVRIER donne procuration à Constant CUCHE, Dany KRASAUSKAS donne procuration à Jean-Pierre BARTHOULOT, Richard TISSOT donne procuration à Régis LIGIER

Excusés : Christel PILLOT, Yves-Marie PARENT, André BESSOT représenté par Philippe MITTAG, Raphaël PEQUIGNOT, Guy ARGUEDAS

Absents : Bernadette DELAVELLE, François JACQUOT, Jean-Paul FEUVRIER, Martial CORDIER, Thierry VERNEY, Jérôme BOILLON, Christian MAUVAIS, Christian GARESSUS, Aurore GOSSO

ORDRE DU JOUR

AFFAIRES GENERALES

- 01 Désignation d'un secrétaire de séance
 - 02 Approbation du compte-rendu du 19 février 2026
 - 03 Décisions prises en vertu de l'article L5211-10 du Code Général des Collectivités Territoriales
 - 04 Renouvellement de la délégation de service public relative à la rénovation, l'extension, la gestion et l'exploitation du centre aquatique du pays de Maiche
-

COMMISSION FINANCES – RESSOURCES HUMAINES - COMMUNICATION

- 05 Affectation des résultats de l'exercice 2025 repris par anticipation
 - 06 Approbation des budgets primitifs 2026 (Budgets Annexes)
 - 07 Vote des taux d'imposition
 - 08 Fixation de la taxe GEMAPI
 - 09 Transfert entre Budget général et budgets annexes
 - 10 Approbation du budget primitif 2026 (Budget Général)
 - 11 Réorganisation du service gestion et revalorisation des déchets - Suppression et créations de postes
-

COMMISSION DEVELOPPEMENT ECONOMIQUE

- 12 Aide à l'immobilier d'entreprise – Attribution d'une subvention à la SCI Haut Doubs (Espace 3000)
- 13 Aide à l'immobilier d'entreprise – Attribution d'une subvention à la SAS FACEL
- 14 Aide à l'immobilier d'entreprise – Attribution d'une subvention à la SAS LE CLOS MAYEUX
- 15 Aide à l'immobilier d'entreprise – Attribution d'une subvention à l'EURL MILLE ET UNE NUANCES
- 16 Aide à l'immobilier d'entreprise – Attribution d'une subvention à la SCI KIMIL (Maintenance et conception industrielle)

17 Aide à l'immobilier d'entreprise – Attribution d'une subvention à la SAS SODEX
FESSELET

AFFAIRES DIVERSES

01

DESIGNATION D'UN SECRETAIRE DE SEANCE

Sur demande du Président, après ouverture de la séance et selon la réglementation en vigueur, le conseil communautaire, après en avoir délibéré à l'UNANIMITE, NOMME **Sébastien BARRAS** secrétaire de séance.

02

APPROBATION DU COMPTE-RENDU DU 19 FEVRIER 2026

Le conseil communautaire, après en avoir délibéré à l'UNANIMITE, APPROUVE le compte-rendu du Conseil Communautaire du 19 février 2026.

03

DECISIONS PRISES EN VERTU DE L'ARTICLE L5211-10 DU CODE GENERAL DES COLLECTIVITES TERRITORIALES

Décision n°13-2026 : Signature du contrat de contrôle et de l'entretien des sites naturels d'escalade de la CCPM pour l'année 2026 par le Comité Territorial de la Fédération Française de Montagne et d'Escalade du Doubs

Monsieur le Président informe de la décision de signer avec le Comité Territorial de la Fédération Française de la Montagne et d'Escalade du Doubs un contrat de contrôle et d'entretien des sites naturels d'escalade de la CCPM pour l'année 2026 pour un cout des prestations de 8 033 € TTC. Cela concerne le contrôle et l'entretien

de 86 voies à réaliser dont 46 longueurs sur le site du Peu Rocher à Burnevillers et 40 longueurs sur le site de Clémont à Montécheroux.

04

RENOUVELLEMENT DE LA DELEGATION DE SERVICE PUBLIC RELATIVE A LA RENOVATION, L'EXTENSION, LA GESTION ET L'EXPLOITATION DU CENTRE AQUATIQUE DU PAYS DE MAICHE

La Délégation de Service Public (DSP) actuellement en vigueur pour la gestion du centre aquatique arrivant à son terme, la Communauté de Communes du Pays de Maiche (CCPM) a été tenue d'engager une nouvelle procédure afin d'assurer la continuité du service public.

Au regard des enjeux techniques, juridiques et financiers liés à l'équipement (travaux de rénovation et d'extension, gestion sur le long terme, sécurisation juridique de la procédure), la CCPM a fait le choix d'être accompagnée par un assistant à maîtrise d'ouvrage spécialisé.

Ainsi, une mission d'accompagnement a été confiée au groupement ADMYS Avocats – CALIA Conseil – MLV Conseil, afin :

- D'auditer l'actuelle concession et analyser les conditions de son renouvellement
- D'étudier les différents modes de gestion envisageables
- D'assister la Collectivité dans la rédaction du dossier de consultation et dans la sécurisation juridique de la procédure.

Ce choix s'inscrivait dans une volonté de sécuriser l'ensemble de la démarche, tant sur le plan juridique que financier et technique.

Par délibération n°2025-07-02 du 10 juillet 2025, le Conseil Communautaire a approuvé le principe du recours à une nouvelle délégation de service public pour la rénovation, l'extension, la gestion et l'exploitation du centre aquatique de Maiche, pour une durée de 20 ans.

Une procédure ouverte a été lancée conformément aux articles L.1411-1 et suivants du Code général des collectivités territoriales.

A l'issue de la consultation, un candidat unique a déposé une offre. Après analyse par la Commission de DSP et négociations, l'offre finale de la société SAS M.Y. BONSENS a été jugée économiquement la plus avantageuse.

Le nouveau contrat (n°2025-003-ADM) porte sur :

- La réalisation des travaux de rénovation et d'extension du centre aquatique
- La gestion et l'exploitation du service public

Pour une durée de 20 ans, du 1^{er} juillet 2026 au 30 juin 2046

Il est à noter que le Délégué en plus d'assumer la gestion et l'exploitation du site assure la maîtrise d'ouvrage des travaux et supporte une part significative de son financement, la Collectivité contribuant notamment via une subvention d'équipement.

Ce renouvellement permet ainsi d'assurer la continuité du service public, la modernisation de l'équipement et la sécurisation juridique et financière du projet pour les vingt prochaines années.

L'exposé entendu, le Conseil Communautaire,

- Vu le Code général des collectivités territoriales (« **CGCT** »), notamment ses articles L.1411-1 et suivants, et R.1411-1 et suivants ;
- Vu le Code de la Commande Publique et notamment son Livre III relatif aux contrats de concession ;
- Vu la délibération n°2025-07-02 en date du 10 juillet 2025 du Conseil communautaire approuvant le principe du recours à la délégation de service public (ci-après « **DSP** ») pour la rénovation, l'extension, la gestion et l'exploitation du centre aquatique du Pays de Maïche ;
- Vu le procès-verbal de la Commission visée à l'article L.1411-5 du CGCT en date du 15 octobre 2025 portant examen de l'unique candidature et liste de l'unique candidat admis à présenter une offre ;
- Vu le procès-verbal de la Commission visée à l'article L.1411-5 du CGCT en date du 12 novembre 2025 portant avis circonstancié sur l'unique offre initiale et sur le candidat avec lequel l'autorité habilitée à signer le contrat peut engager les discussions et les négociations ;
- Vu le rapport du Président portant sur le choix du Délégué et sur l'économie générale du contrat ;
- Vu le contrat, et ses annexes, relatifs à la rénovation, l'extension, la gestion et l'exploitation du centre aquatique du Pays de Maïche.

Considérant que par délibération n°2025-07-02 en date du 10 juillet 2025, le Conseil communautaire a approuvé, conformément à l'article L.1411-4 du Code général des collectivités territoriales et au vu d'un rapport sur les modes de gestion, le principe du recours à une délégation de service public portant sur la rénovation, l'extension, la gestion et l'exploitation du centre aquatique du Pays de Maïche ;

Considérant que la Communauté de communes du Pays de Maïche a décidé de lancer une consultation, sur le fondement des articles L.1411-1 et suivants du Code général des collectivités territoriales relatifs aux délégations de service public, en vue de confier la rénovation, l'extension, la gestion et l'exploitation du centre aquatique du Pays de Maïche ;

Considérant que la Collectivité a décidé de recourir à la procédure ouverte, ce choix étant offert aux personnes publiques depuis l'arrêt du Conseil d'État du 15 décembre 2006, Société Corsica Ferries (req. n° 298618).

Déroulement de la procédure de passation

Un avis d'appel public à concurrence a été publié sur les supports suivants :

Supports de publication	Date	Numéro d'identification
JOUE	22/07/2025	478543-2025 138/2025
BOAMP ou Journal d'annonces légales	20/07/2025	25-82538
Publication spécialisée – le Moniteur	02/08/2025	AO-2532-2574

La date et l'heure limites de remise des candidatures et des offres étaient fixées au 30 septembre 2025 avant 12 heures.

Un (1) pli a été déposé dans le délai fixé par l'avis d'appel public à concurrence, ainsi qu'une (1) copie de sauvegarde.

La Commission, désignée conformément aux dispositions des articles L.1411-5 du CGCT et réunie le 15 octobre 2025, a procédé à l'analyse de l'unique candidature et a arrêté la liste du seul candidat admis à présenter une offre, conformément à ce qui avait été indiqué dans l'avis de publicité et le règlement de la consultation.

A la suite de cet examen, et au vu de l'unique dépôt, un seul candidat a été admis par la Commission prévue par l'article L.1411-5 du Code général des collectivités territoriales à présenter une offre.

Au vu de l'analyse de l'offre et des critères de notation détaillés dans le règlement de la consultation, la Commission mentionnée à l'article L.1411-5 du CGCT a proposé au Président de la Communauté d'engager les négociations et les discussions avec l'unique candidat admis à présenter une offre.

Le Président de la Collectivité a décidé d'engager les discussions avec ce candidat, proposé par la Commission mentionnée à l'article L.1411-5 du CGCT.

La clôture des négociations est intervenue le 03 février 2026, la dernière offre du candidat étant considérée comme son offre définitive.

Offre économiquement la plus avantageuse

Considérant qu'après analyse de l'unique offre et au regard des critères de jugement des offres définis au règlement de consultation, il ressort que l'offre finale de la Société SAS M. Y. BONSENS est l'offre économiquement la plus avantageuse.

Considérant ainsi qu'en égard aux conclusions de l'analyse des offres finales, le Président propose au Conseil communautaire de retenir la Société M. Y. BONSENS comme Déléguataire de la délégation de service public pour la rénovation, l'extension, la gestion et l'exploitation du centre aquatique du Pays de Maïche.

L'exposé du Président entendu, le conseil communautaire après en avoir délibéré à l'UNANIMITE DECIDE :

- D'APPROUVER le choix de la Société M. Y. BONSENS, pour assurer, en tant que Déléguataire, la rénovation, l'extension, la gestion et l'exploitation du centre aquatique du Pays de Maïche ;

- D'APPROUVER, la convention de délégation de service public portant sur la rénovation, l'extension, la gestion et l'exploitation du centre aquatique du Pays de Maïche, et ses annexes, pour une durée de vingt (20) ans avec une entrée en vigueur prévisionnelle à compter du 1er juillet 2026, sous réserve du respect des formalités juridiques liées à son entrée en vigueur, et un terme fixé au 30 juin 2046 ;

- D'AUTORISER le Président, ou son représentant, à signer ladite convention de délégation de service public pour la rénovation, l'extension, la gestion et l'exploitation du centre aquatique du Pays de Maïche, et toutes les pièces et actes y afférents (Contrat...) ;

- D'APPROUVER les termes financiers de la convention de délégation de service public sur le territoire de la Communauté de communes du Pays de Maïche relative à la rénovation, l'extension, la gestion et l'exploitation du centre aquatique du Pays de Maïche, ainsi que la redevance d'occupation domaniale prévue à l'article 32 du contrat.

Votants : 52

Pour : 52

Abstention : 0

Contre : 0

COMMISSION FINANCES – RESSOURCES HUMAINES - COMMUNICATION

05

AFFECTATION DES RESULTATS DE L'EXERCICE 2025 REPRIS PAR ANTICIPATION

Budget annexe ORDURES MENAGERES

Les résultats à la fin de l'exercice 2025 sont les suivants, le Président propose aux membres du Conseil Communautaire d'affecter les résultats provisoires tels qu'ils sont présentés ci-dessous :

Fonctionnement				Affectation des résultats
Année	Résultat fin 2023	Résultat fin 2024	Résultat fin 2025	
Résultat fonctionnement exercice	- 98 841.68 €	- 89 113.37 €	- 13 698.72 €	
Fond de roulement fonctionnement (excédent reporté)	482 670.10 €	393 556.73 €	379 858.01 €	Article 002 Recettes
Investissement				
Résultat Investissement exercice	- 111 094.06 €	461 877.01 €	58 517.90 €	(En 2024 emprunt de 300 KE)
Résultat Investissement cumulé	576 510.98 €	1 038 387.99 €	1 096 905.89 €	Article 001 Recettes
Total cumulé Fonctionnement + Investissement	1 059 181.08 €	1 431 944.72 €	1 476 763.90 €	
RAR solde	264 816.00 €	- 30 225.60 €	- 71 542.29 €	

Budget annexe EAU

Les résultats à la fin de l'exercice 2025 sont les suivants, le Président propose aux membres du Conseil Communautaire d'affecter les résultats provisoires tels qu'ils sont présentés ci-dessous :

Fonctionnement				Affectation des résultats
Année	Résultat fin 2023	Résultat fin 2024	Résultat fin 2025	
Résultat fonctionnement exercice	201 262.79 €	66 866.41 €	- 77 755.57 €	
Fond de roulement fonctionnement (excédent reporté)	382 101.36 €	448 967.77 €	371 212.20 €	Article 002 Recettes
Investissement				
Résultat Investissement exercice	- 509 184.70 €	320 009.27 €	551 226.32 €	
Résultat Investissement cumulé	- 7 986.32 €	312 022.95 €	863 249.27 €	Article 001 Recettes
Total cumulé Fonctionnement + Investissement	374 115.04 €	760 990.72 €	1 234 461.47 €	
RAR solde	- 278 172.08 €	- 126 981.84 €	25 598.67 €	

Budget annexe ASSAINISSEMENT

Les résultats à la fin de l'exercice 2025 sont les suivants, le Président propose aux membres du Conseil Communautaire d'affecter les résultats provisoires tels qu'ils sont présentés ci-dessous :

Fonctionnement				Affectation des résultats
Année	Résultat fin 2023	Résultat fin 2024	Résultat fin 2025	
Résultat fonctionnement exercice	- 398 234.82 €	- 342 756.45 €	172 124.25 €	
Fond de roulement fonctionnement	849 739.14 €	506 982.69 €	679 106.94 €	
Investissement				
Résultat Investissement exercice	- 800 267.63 €	285 638.58 €	- 220 775.40 €	
Résultat Investissement cumulé	- 13 657.27 €	271 981.31 €	51 205.91 €	Article 001 Recettes
Total cumulé Fonctionnement + Investissement	836 081.87 €	778 964.00 €	730 312.85 €	
RAR solde	- 168 574.88 €	- 21 424.75 €	- 175 294.64 €	
Total investissement après affectation des RAR	- 182 232.15 €	250 556.56 €	- 124 088.73 €	
Investissement recettes Titre au 1068	182 232.15 €	- €	124 088.73 €	Article 1068 Recettes
Excédent reporté en fonctionnement (002)	667 506.99 €	506 982.69 €	555 018.21 €	Article 002 Recettes
			1068 nécessaire	

Budget annexe SPANC

Les résultats à la fin de l'exercice 2025 sont les suivants, le Président propose aux membres du Conseil Communautaire d'affecter les résultats provisoires tels qu'ils sont présentés ci-dessous :

Fonctionnement				Affectation des résultats
Année	Résultat fin 2023	Résultat fin 2024	Résultat fin 2025	
Résultat fonctionnement exercice	16 111.67 €	14 292.03 €	6 176.84 €	
Fond de roulement fonctionnement (excédent reporté)	9 917.63 €	24 209.66 €	30 386.50 €	Article 002 Recettes
Investissement				
Résultat Investissement exercice	- 1 988.56 €	14 925.31 €	- 3 158.35 €	
Résultat Investissement cumulé	1 587.81 €	16 513.12 €	13 354.77 €	Article 001 Recettes
Total cumulé Fonctionnement + Investissement	11 505.44 €	40 722.78 €	43 741.27 €	
RAR dépenses	- €	- €	- €	

Budget annexe COMBE SAINT PIERRE

Les résultats à la fin de l'exercice 2025 sont les suivants, le Président propose aux membres du Conseil Communautaire d'affecter les résultats provisoires tels qu'ils sont présentés ci-dessous :

Fonctionnement				Affectation des résultats
Année	Résultat fin 2023	Résultat fin 2024	Résultat fin 2025	
Résultat fonctionnement exercice	- €	- €	- €	
Fond de roulement fonctionnement	- €	- €	- €	
Investissement				
Résultat Investissement exercice	5 098.62 €	- 85 825.35 €	- 66 611.95 €	
Résultat Investissement cumulé	354 342.69 €	268 517.34 €	201 905.39 €	Article 001 Recettes
Total cumulé Fonctionnement + Investissement	354 342.69 €	268 517.34 €	201 905.39 €	
RAR solde	- 458.33 €	- 166 820.06 €	26 990.00 €	

Budget annexe ZA

Les résultats à la fin de l'exercice 2025 sont les suivants, le Président propose aux membres du Conseil Communautaire d'affecter les résultats provisoires tels qu'ils sont présentés ci-dessous :

Fonctionnement				Affectation des résultats
Année	Résultat fin 2023	Résultat fin 2024	Résultat fin 2025	
Résultat fonctionnement exercice	- 21 430.33 €	- 24 348.46 €	- 3 435.03 €	
Fond de roulement fonctionnement (déficit reporté)	- 40 773.25 €	- 65 121.71 €	- 68 556.74 €	Article 002 Dépenses
Investissement				
Résultat Investissement exercice	- 47 154.94 €	- 84 554.69 €	- 77 890.30 €	
Résultat Investissement cumulé	- 105 848.78 €	- 21 294.09 €	- 99 184.39 €	Article 001 Dépenses
Total cumulé Fonctionnement + Investissement	- 146 622.03 €	- 86 415.80 €	- 167 741.13 €	
RAR dépenses	- €	- €	- €	

Budget Général

Les résultats à la fin de l'exercice 2025 sont les suivants, le Président propose aux membres du Conseil Communautaire d'affecter les résultats provisoires tels qu'ils sont présentés ci-dessous :

Fonctionnement						Affectation des résultats	
Année	2020	2021	2022	2023	2024	2025	
Résultat fonctionnement exercice	673 728.65	412 826.21	381 464.80	589 752.68	436 345.58	373 717.03	
Fond de roulement fonctionnement	2 347 578.43	2 627 439.41	3 008 904.21	3 598 656.89	4 035 002.47	4 408 719.50	
Investissement							
Résultat Investissement exercice				148 703.31	-93 003.48	-868 845.28	
Résultat Investissement cumulé	100 318.84	301 277.33	232 499.20	381 202.51	288 199.03	-580 646.25	Article 001 Dépenses
Total cumulé Fonctionnement + Investissement		3 241 403.41	3 979 859.40	4 323 201.50	3 828 073.25		
RAR solde				-5 054.28	81 607.30	97 783.14	
Total investissement après affectation des RAR						- 482 863.11 €	
Investissement recettes Titre au 1068					- €	482 863.11 €	Article 1068 Recettes
Excédent reporté en fonctionnement (002)						3 925 856.39 €	Article 002 Recettes
						1068 nécessaire	

L'exposé entendu, le conseil communautaire APPROUVE à l'UNANIMITE et AFFECTE par anticipation les résultats 2025 des budgets Ordures Ménagères, eau, assainissement, SPANC, Combe Saint Pierre, ZA et Budget général au budget 2026 comme énoncé ci-dessus.

Votants : 52

Pour : 52

Abstention : 0

Contre : 0

06

APPROBATION DES BUDGETS PRIMITIFS 2026 (Budgets annexes)

Les budgets primitifs sont le reflet des propositions des commissions thématiques, arbitrées par la commission Finances et validées lors du débat d'orientations budgétaires votés à l'unanimité par le conseil communautaire dans sa séance du 19 février 2026.

Quelques ajustements peuvent cependant intervenir entre le DOB et le vote du budget primitif afin d'assurer l'équilibre tant budgétaire que financier de l'ensemble des budgets de l'EPCI ou afin de prendre en compte de nouveaux éléments (notification des produits de fiscalité, etc....).

Budget annexe DECHETS

Communauté Cnes Pays de Maïche - 01013 ORDURES MENAGERES - BP (projet de budget) - 2026

II – PRESENTATION GENERALE DU BUDGET	II
SECTION D'EXPLOITATION – CHAPITRES	A2

DEPENSES D'EXPLOITATION

Chap.	Libellé	Pour mémoire budget précédent (1)	Restes à réaliser N-1 (2)	Propositions nouvelles	VOTE (3)	TOTAL (= RAR + vote)
011	Charges à caractère général	439 260,00	0,00	441 615,00	0,00	441 615,00
012	Charges de personnel, frais assimilés	772 303,00	0,00	839 527,00	0,00	839 527,00
014	Atténuations de produits	0,00	0,00	0,00	0,00	0,00
65	Autres charges de gestion courante	1 276 605,74	0,00	1 304 300,00	0,00	1 304 300,00
Total des dépenses de gestion des services		2 488 168,74	0,00	2 585 442,00	0,00	2 585 442,00
66	Charges financières	15 000,00	0,00	12 000,00	0,00	12 000,00
67	Charges spécifiques	6 000,00	0,00	6 000,00	0,00	6 000,00
68	Dotations aux provisions et dépréciat* (4)	20 000,00		20 000,00	0,00	20 000,00
69	Impôts sur les bénéfices et assimilés (5)	0,00	0,00	0,00	0,00	0,00
Total des dépenses réelles d'exploitation		2 529 168,74	0,00	2 623 442,00	0,00	2 623 442,00
023	Virement à la section d'investissement (6)	0,00		0,00	0,00	0,00
042	Opérat* ordre transfert entre sections (6)	299 170,02		260 000,00	0,00	260 000,00
043	Opérat* ordre intérieur de la section (6)	0,00		0,00	0,00	0,00
Total des dépenses d'ordre d'exploitation		299 170,02		260 000,00	0,00	260 000,00
TOTAL		2 828 338,76	0,00	2 883 442,00	0,00	2 883 442,00

+

D 002 DEFICIT D'EXPLOITATION REPORTE OU ANTICIPE (2)	0,00
---	-------------

=

TOTAL DES DEPENSES D'EXPLOITATION CUMULEES	2 883 442,00
---	---------------------

RECETTES D'EXPLOITATION

Chap.	Libellé	Pour mémoire budget précédent (1)	Restes à réaliser N-1 (2)	Propositions nouvelles	VOTE (3)	TOTAL (= RAR + vote)
013	Atténuations de charges	0,00	0,00	0,00	0,00	0,00
70	Ventes produits fabriqués, prestations	2 240 000,00	0,00	2 251 686,02	0,00	2 251 686,02
73	Produits issus de la fiscalité (7)	0,00	0,00	0,00	0,00	0,00
74	Subventions d'exploitation	300 000,00	0,00	315 000,00	0,00	315 000,00
75	Autres produits de gestion courante	77 500,00	0,00	2 000,00	0,00	2 000,00
Total des recettes de gestion des services		2 617 500,00	0,00	2 568 686,02	0,00	2 568 686,02
76	Produits financiers	0,00	0,00	0,00	0,00	0,00
77	Produits spécifiques	500,00	0,00	500,00	0,00	500,00
78	Reprises sur provisions et dépréciations (4)	0,00		0,00	0,00	0,00
Total des recettes réelles d'exploitation		2 618 000,00	0,00	2 569 186,02	0,00	2 569 186,02
042	Opérat* ordre transfert entre sections (6)	10 700,00		10 647,13	0,00	10 647,13
043	Opérat* ordre intérieur de la section (6)	0,00		0,00	0,00	0,00
Total des recettes d'ordre d'exploitation		10 700,00		10 647,13	0,00	10 647,13
TOTAL		2 628 700,00	0,00	2 579 833,15	0,00	2 579 833,15

+

R 002 EXCEDENT D'EXPLOITATION REPORTE OU ANTICIPE (2)	379 858,01
--	-------------------

=

TOTAL DES RECETTES D'EXPLOITATION CUMULEES	2 959 691,16
---	---------------------

Pour information :

AUTOFINANCEMENT PREVISIONNEL DÉGAGÉ AU PROFIT DE LA SECTION D'INVESTISSEMENT (8)	249 352,87
---	-------------------

Il s'agit, pour un budget voté en équilibre, des ressources propres correspondant à l'excédent des recettes réelles de fonctionnement sur les dépenses réelles de fonctionnement. Il sert à financer le remboursement du capital de la dette et les nouveaux investissements de la régie. (Solde de l'opération DE 023 + DE 042 – RE 042)

II – PRESENTATION GENERALE DU BUDGET	II
SECTION D'INVESTISSEMENT – CHAPITRES	A3

DEPENSES D'INVESTISSEMENT

Chap.	Libellé	Pour mémoire budget précédent (1)	Restes à réaliser N-1 (2)	Propositions nouvelles	VOTE (3)	TOTAL (= RAR + vote)
20	Immobilisations incorporelles	0,00	0,00	0,00	0,00	0,00
21	Immobilisations corporelles	0,00	0,00	0,00	0,00	0,00
22	Immobilisations reçues en affectation	0,00	0,00	0,00	0,00	0,00
23	Immobilisations en cours	0,00	0,00	0,00	0,00	0,00
	Total des opérations d'équipement	238 025,60	71 542,29	154 100,00	0,00	225 642,29
	Total des dépenses d'équipement	238 025,60	71 542,29	154 100,00	0,00	225 642,29
10	Dotations, fonds divers et réserves	0,00	0,00	0,00	0,00	0,00
13	Subventions d'investissement	0,00	0,00	0,00	0,00	0,00
16	Emprunts et dettes assimilées	65 000,00	0,00	66 700,00	0,00	66 700,00
18	Compte de liaison : affectat* (BA,régie) (5)	0,00	0,00	0,00	0,00	0,00
26	Participat* et créances rattachées	0,00	0,00	0,00	0,00	0,00
27	Autres immobilisations financières	0,00	0,00	0,00	0,00	0,00
	Total des dépenses financières	65 000,00	0,00	66 700,00	0,00	66 700,00
45...	Total des opérations pour compte de tiers (6)	0,00	0,00	0,00	0,00	0,00
	Total des dépenses réelles d'investissement	303 025,60	71 542,29	220 800,00	0,00	292 342,29
040	Opérat* ordre transfert entre sections (4)	10 700,00		10 647,13	0,00	10 647,13
041	Opérations patrimoniales (4)	0,00		0,00	0,00	0,00
	Total des dépenses d'ordre d'investissement	10 700,00		10 647,13	0,00	10 647,13
	TOTAL	313 725,60	71 542,29	231 447,13	0,00	302 989,42

+

D 001 SOLDE DEFICITAIRE D'INVESTISSEMENT REPORTE OU ANTICIPE (2)	0,00
---	-------------

=

TOTAL DES DEPENSES D'INVESTISSEMENT CUMULEES	302 989,42
---	-------------------

RECETTES D'INVESTISSEMENT

Chap.	Libellé	Pour mémoire budget précédent (1)	Restes à réaliser N-1 (2)	Propositions nouvelles	VOTE (3)	TOTAL (= RAR + vote)
13	Subventions d'investissement	0,00	0,00	0,00	0,00	0,00
16	Emprunts et dettes assimilées (hors 165)	0,00	0,00	0,00	0,00	0,00
20	Immobilisations incorporelles	0,00	0,00	0,00	0,00	0,00
21	Immobilisations corporelles	0,00	0,00	0,00	0,00	0,00
22	Immobilisations reçues en affectation	0,00	0,00	0,00	0,00	0,00
23	Immobilisations en cours	0,00	0,00	0,00	0,00	0,00
	Total des recettes d'équipement	0,00	0,00	0,00	0,00	0,00
10	Dotations, fonds divers et réserves	39 045,72	0,00	0,00	0,00	0,00
106	Réserves (7)	0,00	0,00	0,00	0,00	0,00
165	Dépôts et cautionnements reçus	0,00	0,00	0,00	0,00	0,00
18	Compte de liaison : affectat* (BA,régie) (5)	0,00	0,00	0,00	0,00	0,00
26	Participat* et créances rattachées	0,00	0,00	0,00	0,00	0,00
27	Autres immobilisations financières	0,00	0,00	0,00	0,00	0,00
	Total des recettes financières	39 045,72	0,00	0,00	0,00	0,00
45...	Total des opérations pour le compte de tiers (6)	0,00	0,00	0,00	0,00	0,00

Communauté Cnes Pays de Maïche - 01013 ORDURES MENAGERES - BP (projet de budget) - 2026

Total des recettes réelles d'investissement		39 045,72	0,00	0,00	0,00	0,00
021	Virement de la section d'exploitation (4)	0,00		0,00	0,00	0,00
040	Opérat° ordre transfert entre sections (4)	299 170,02		260 000,00	0,00	260 000,00
041	Opérations patrimoniales (4)	0,00		0,00	0,00	0,00
Total des recettes d'ordre d'investissement		299 170,02		260 000,00	0,00	260 000,00
TOTAL		338 215,74	0,00	260 000,00	0,00	260 000,00

+

R 001 SOLDE EXCEDENTAIRE D'INVESTISSEMENT REPORTE OU ANTICIPE (2)		1 096 905,89
--	--	--------------

=

TOTAL DES RECETTES D'INVESTISSEMENT CUMULEES		1 356 905,89
---	--	--------------

Pour information :

Il s'agit, pour un budget voté en équilibre, des ressources propres correspondant à l'excédent des recettes réelles de fonctionnement sur les dépenses réelles de fonctionnement. Il sert à financer le remboursement du capital de la dette et les nouveaux investissements de la régie. (Solde de l'opération DE 023 + DE 042 – RE 042)

AUTOFINANCEMENT PREVISIONNEL DÉGAGÉ PAR LA SECTION DE FONCTIONNEMENT (8)	249 352,87
---	------------

III – VOTE DU BUDGET	III
SECTION D'INVESTISSEMENT – DETAIL DES DEPENSES	B1

Chap / art (1)	Libellé (1)	Pour mémoire budget précédent (2)	Propositions nouvelles (3)	Vote (4)
20	Immobilisations incorporelles (hors opérations)	0,00	0,00	0,00
21	Immobilisations corporelles (hors opérations)	0,00	0,00	0,00
22	Immobilisations reçues en affectation (hors opérations)	0,00	0,00	0,00
23	Immobilisations en cours (hors opérations)	0,00	0,00	0,00
11	Opération d'équipement n° 11 (5)	61 000,00	61 000,00	0,00
13	Opération d'équipement n° 13 (5)	500,00	2 100,00	0,00
20	Opération d'équipement n° 20 (5)	5 040,00	30 000,00	0,00
25	Opération d'équipement n° 25 (5)	3 000,00	3 000,00	0,00
32	Opération d'équipement n° 32 (5)	18 000,00	18 000,00	0,00
33	Opération d'équipement n° 33 (5)	25 185,60	0,00	0,00
41	Opération d'équipement n° 41 (5)	81 000,00	0,00	0,00
42	Opération d'équipement n° 42 (5)	30 000,00	10 000,00	0,00
43	Opération d'équipement n° 43 (5)	5 000,00	0,00	0,00
44	Opération d'équipement n° 44 (5)	9 300,00	30 000,00	0,00
Total des dépenses d'équipement		238 025,60	154 100,00	0,00
10	Dotations, fonds divers et réserves	0,00	0,00	0,00
13	Subventions d'investissement	0,00	0,00	0,00
16	Emprunts et dettes assimilées	65 000,00	66 700,00	0,00
1641	Emprunts en euros	65 000,00	66 700,00	0,00
18	Compte de liaison : affectat* (BA,régie)	0,00	0,00	0,00
26	Participat* et créances rattachées	0,00	0,00	0,00
27	Autres immobilisations financières	0,00	0,00	0,00
Total des dépenses financières		65 000,00	66 700,00	0,00
Total des dépenses d'opérations pour compte de tiers		0,00	0,00	0,00
TOTAL DEPENSES REELLES		303 025,60	220 800,00	0,00
040	Opérat* ordre transfert entre sections (7) (8)	10 700,00	10 647,13	0,00
	Reprises sur autofinancement antérieur	10 700,00	10 647,13	0,00
13911	État et établissements nationaux	4 500,00	4 500,00	0,00
13913	Sub. équip/ cpté résult. Départements	2 862,76	2 862,76	0,00
139181	de la collectivité de rattachement	3 337,24	3 284,37	0,00
	Charges transférées	0,00	0,00	0,00
041	Opérations patrimoniales (9)	0,00	0,00	0,00
TOTAL DEPENSES D'ORDRE		10 700,00	10 647,13	0,00
TOTAL DES DEPENSES D'INVESTISSEMENT DE L'EXERCICE (= Total des dépenses réelles et d'ordre)		313 725,60	231 447,13	0,00

+

RESTES A REALISER N-1 (10)	71 542,29
-----------------------------------	------------------

+

D 001 SOLDE DEFICITAIRE D'INVESTISSEMENT REPORTE OU ANTICIPE (10)	0,00
--	-------------

=

TOTAL DES DEPENSES D'INVESTISSEMENT CUMULEES	302 989,42
---	-------------------

Code	Libellé par opération
11	REDEVANCE INCITATIVE
13	MATERIEL ET OUTILLAGE DIVERS
20	STOCKAGE INERTES REHABILITATION
25	AMENAGEMENT POINT DE COLLECTE
32	COLONNES DE VERRE
33	DECHETERIE MOBILE
41	TRACTOPELLE DECHETERIE / COMPACTEUR
42	REHABILITATION HAUT DE QUAI SITE DECHETERIE (BAVETTE GARDE AU CO
43	REPLACEMENT BOM / RENOUELEMENT CAMION COLLECTE
44	SYSTEME DE GESTION DE FLOTTE VEHICULE COLLECTE - FJ-243-JX
45	PONT BASCULE SITE DECHETERIE

III – VOTE DU BUDGET	III
SECTION D'INVESTISSEMENT – DETAIL DES RECETTES	B2

Chap / art (1)	Libellé (1)	Pour mémoire budget précédent (2)	Propositions nouvelles (3)	Vote (4)
13	Subventions d'investissement	0,00	0,00	0,00
16	Emprunts et dettes assimilées (hors 165)	0,00	0,00	0,00
20	Immobilisations incorporelles	0,00	0,00	0,00
21	Immobilisations corporelles	0,00	0,00	0,00
22	Immobilisations reçues en affectation	0,00	0,00	0,00
23	Immobilisations en cours	0,00	0,00	0,00
Total des recettes d'équipement		0,00	0,00	0,00
10	Dotations, fonds divers et réserves	39 045,72	0,00	0,00
10222	FCTVA	39 045,72	0,00	0,00
165	Dépôts et cautionnements reçus	0,00	0,00	0,00
18	Compte de liaison : affectat* (BA,régie)	0,00	0,00	0,00
26	Participat* et créances rattachées	0,00	0,00	0,00
27	Autres immobilisations financières	0,00	0,00	0,00
Total des recettes financières		39 045,72	0,00	0,00
Total des recettes d'opérations pour compte de tiers		0,00	0,00	0,00
TOTAL RECETTES REELLES		39 045,72	0,00	0,00
021	Virement de la section d'exploitation	0,00	0,00	0,00
040	Opérat* ordre transfert entre sections (6) (7)	299 170,02	260 000,00	0,00
2131	Bâtiments	49 170,02	0,00	0,00
28031	Frais d'études	1 848,00	2 856,00	0,00
28128	Aménagement Autres terrains	7 497,30	7 497,30	0,00
28131	Bâtiments	3 867,83	3 867,83	0,00
28135	Installations générales, agencements, ...	135,20	135,20	0,00
28138	Autres constructions	63 033,44	64 284,92	0,00
28157	Agenc. aménag. du mat. et outill. indus.	40 700,00	35 723,70	0,00
28181	Installations générales, agencements	1 220,43	3 048,79	0,00
28182	Matériel de transport	129 655,61	140 894,30	0,00
28183	Matériel de bureau et informatique	186,00	0,00	0,00
28184	Mobilier	83,76	83,76	0,00
28188	Autres	1 772,43	1 618,20	0,00
TOTAL DES PRELEVEMENTS PROVENANT DE LA SECTION D'EXPLOITATION		299 170,02	260 000,00	0,00
041	Opérations patrimoniales (8)	0,00	0,00	0,00
TOTAL RECETTES D'ORDRE		299 170,02	260 000,00	0,00
TOTAL DES RECETTES D'INVESTISSEMENT DE L'EXERCICE (= Total des recettes réelles et d'ordre)		338 215,74	260 000,00	0,00

+

RESTES A REALISER N-1 (9)	0,00
----------------------------------	-------------

+

R 001 SOLDE EXCEDENTAIRE D'INVESTISSEMENT REPORTE OU ANTICIPE (9)	1 096 905,89
--	---------------------

=

TOTAL DES RECETTES D'INVESTISSEMENT CUMULEES	1 356 905,89
---	---------------------

Discussions / échanges

- **Constant CUCHE** fait remarquer que les tarifs sont trop bas et qu'il souhaite qu'on revienne sur le tarif. **Le Président** annonce qu'au vu de l'excédent, la collectivité peut encore se permettre pour 2026 de ne pas augmenter les tarifs de la redevance incitative.

DEPENSES D'EXPLOITATION

Chap.	Libellé	Pour mémoire budget précédent (1)	Restes à réaliser N-1 (2)	Propositions nouvelles	VOTE (3)	TOTAL (= RAR + vote)
011	Charges à caractère général	174 573,00	0,00	241 047,00	0,00	241 047,00
012	Charges de personnel, frais assimilés	141 306,00	0,00	111 160,00	0,00	111 160,00
014	Atténuations de produits	0,00	0,00	0,00	0,00	0,00
65	Autres charges de gestion courante	6 175,00	0,00	7 346,00	0,00	7 346,00
Total des dépenses de gestion des services		322 054,00	0,00	359 553,00	0,00	359 553,00
66	Charges financières	27 500,00	0,00	52 000,00	0,00	52 000,00
67	Charges spécifiques	0,00	0,00	0,00	0,00	0,00
68	Dotations aux provisions et dépréciat* (4)	0,00		0,00	0,00	0,00
69	Impôts sur les bénéfices et assimilés (5)	0,00	0,00	0,00	0,00	0,00
Total des dépenses réelles d'exploitation		349 554,00	0,00	411 553,00	0,00	411 553,00
023	Virement à la section d'investissement (6)	0,00		171 709,06	0,00	171 709,06
042	Opérat* ordre transfert entre sections (6)	625 000,00		650 000,00	0,00	650 000,00
043	Opérat* ordre intérieur de la section (6)	0,00		0,00	0,00	0,00
Total des dépenses d'ordre d'exploitation		625 000,00		821 709,06	0,00	821 709,06
TOTAL		974 554,00	0,00	1 233 262,06	0,00	1 233 262,06

+

D 002 DEFICIT D'EXPLOITATION REPORTE OU ANTICIPE (2)	0,00
---	-------------

=

TOTAL DES DEPENSES D'EXPLOITATION CUMULEES	1 233 262,06
---	---------------------

RECETTES D'EXPLOITATION

Chap.	Libellé	Pour mémoire budget précédent (1)	Restes à réaliser N-1 (2)	Propositions nouvelles	VOTE (3)	TOTAL (= RAR + vote)
013	Atténuations de charges	0,00	0,00	0,00	0,00	0,00
70	Ventes produits fabriqués, prestations	631 350,00	0,00	714 657,00	0,00	714 657,00
73	Produits issus de la fiscalité (7)	0,00	0,00	0,00	0,00	0,00
74	Subventions d'exploitation	0,00	0,00	0,00	0,00	0,00
75	Autres produits de gestion courante	13 700,00	0,00	28 280,00	0,00	28 280,00
Total des recettes de gestion des services		645 050,00	0,00	742 937,00	0,00	742 937,00
76	Produits financiers	0,00	0,00	0,00	0,00	0,00
77	Produits spécifiques	0,00	0,00	0,00	0,00	0,00
78	Reprises sur provisions et dépréciations (4)	0,00		0,00	0,00	0,00
Total des recettes réelles d'exploitation		645 050,00	0,00	742 937,00	0,00	742 937,00
042	Opérat* ordre transfert entre sections (6)	200 000,00		175 000,00	0,00	175 000,00
043	Opérat* ordre intérieur de la section (6)	0,00		0,00	0,00	0,00
Total des recettes d'ordre d'exploitation		200 000,00		175 000,00	0,00	175 000,00
TOTAL		845 050,00	0,00	917 937,00	0,00	917 937,00

+

R 002 EXCEDENT D'EXPLOITATION REPORTE OU ANTICIPE (2)	371 212,20
--	-------------------

=

TOTAL DES RECETTES D'EXPLOITATION CUMULEES	1 289 149,20
---	---------------------

Pour information :

AUTOFINANCEMENT PREVISIONNEL DÉGAGÉ AU PROFIT DE LA SECTION D'INVESTISSEMENT (8)	646 709,06
---	-------------------

Il s'agit, pour un budget voté en équilibre, des ressources propres correspondant à l'excédent des recettes réelles de fonctionnement sur les dépenses réelles de fonctionnement. Il sert à financer le remboursement du capital de la dette et les nouveaux investissements de la régie. (Solde de l'opération DE 023 + DE 042 – RE 042)

II – PRESENTATION GENERALE DU BUDGET	II
SECTION D'INVESTISSEMENT – CHAPITRES	A3

DEPENSES D'INVESTISSEMENT

Chap.	Libellé	Pour mémoire budget précédent (1)	Restes à réaliser N-1 (2)	Propositions nouvelles	VOTE (3)	TOTAL (= RAR + vote)
20	Immobilisations incorporelles	0,00	0,00	0,00	0,00	0,00
21	Immobilisations corporelles	0,00	0,00	0,00	0,00	0,00
22	Immobilisations reçues en affectation	0,00	0,00	0,00	0,00	0,00
23	Immobilisations en cours	0,00	0,00	0,00	0,00	0,00
	Total des opérations d'équipement	2 239 729,34	138 678,33	1 401 557,00	0,00	1 540 235,33
	Total des dépenses d'équipement	2 239 729,34	138 678,33	1 401 557,00	0,00	1 540 235,33
10	Dotations, fonds divers et réserves	0,00	0,00	0,00	0,00	0,00
13	Subventions d'investissement	0,00	0,00	0,00	0,00	0,00
16	Emprunts et dettes assimilées	115 000,00	0,00	140 000,00	0,00	140 000,00
18	Compte de liaison : affectat* (BA,règle) (5)	0,00	0,00	0,00	0,00	0,00
26	Participat* et créances rattachées	0,00	0,00	0,00	0,00	0,00
27	Autres immobilisations financières	0,00	0,00	0,00	0,00	0,00
	Total des dépenses financières	115 000,00	0,00	140 000,00	0,00	140 000,00
45...	Total des opérations pour compte de tiers (6)	0,00	0,00	0,00	0,00	0,00
	Total des dépenses réelles d'investissement	2 354 729,34	138 678,33	1 541 557,00	0,00	1 680 235,33
040	Opérat* ordre transfert entre sections (4)	200 000,00		175 000,00	0,00	175 000,00
041	Opérations patrimoniales (4)	0,00		0,00	0,00	0,00
	Total des dépenses d'ordre d'investissement	200 000,00		175 000,00	0,00	175 000,00
	TOTAL	2 554 729,34	138 678,33	1 716 557,00	0,00	1 855 235,33

+

D 001 SOLDE DEFICITAIRE D'INVESTISSEMENT REPORTE OU ANTICIPE (2)	0,00
---	-------------

=

TOTAL DES DEPENSES D'INVESTISSEMENT CUMULEES	1 855 235,33
---	---------------------

RECETTES D'INVESTISSEMENT

Chap.	Libellé	Pour mémoire budget précédent (1)	Restes à réaliser N-1 (2)	Propositions nouvelles	VOTE (3)	TOTAL (= RAR + vote)
13	Subventions d'investissement	996 012,94	164 277,00	6 000,00	0,00	170 277,00
16	Emprunts et dettes assimilées (hors 165)	800 000,00	0,00	0,00	0,00	0,00
20	Immobilisations incorporelles	0,00	0,00	0,00	0,00	0,00
21	Immobilisations corporelles	0,00	0,00	0,00	0,00	0,00
22	Immobilisations reçues en affectation	0,00	0,00	0,00	0,00	0,00
23	Immobilisations en cours	0,00	0,00	0,00	0,00	0,00
	Total des recettes d'équipement	1 796 012,94	164 277,00	6 000,00	0,00	170 277,00
10	Dotations, fonds divers et réserves	0,00	0,00	0,00	0,00	0,00
106	Réserves (7)	0,00	0,00	0,00	0,00	0,00
165	Dépôts et cautionnements reçus	0,00	0,00	0,00	0,00	0,00
18	Compte de liaison : affectat* (BA,règle) (5)	0,00	0,00	0,00	0,00	0,00
26	Participat* et créances rattachées	0,00	0,00	0,00	0,00	0,00
27	Autres immobilisations financières	0,00	0,00	0,00	0,00	0,00
	Total des recettes financières	0,00	0,00	0,00	0,00	0,00
45...	Total des opérations pour le compte de tiers (6)	0,00	0,00	0,00	0,00	0,00

Total des recettes réelles d'investissement		1 796 012,94	164 277,00	6 000,00	0,00	170 277,00
021	Virement de la section d'exploitation (4)	0,00		171 709,06	0,00	171 709,06
040	Opérat ⁿ ordre transfert entre sections (4)	625 000,00		650 000,00	0,00	650 000,00
041	Opérations patrimoniales (4)	0,00		0,00	0,00	0,00
Total des recettes d'ordre d'investissement		625 000,00		821 709,06	0,00	821 709,06
TOTAL		2 421 012,94	164 277,00	827 709,06	0,00	991 986,06

+

R 001 SOLDE EXCEDENTAIRE D'INVESTISSEMENT REPORTE OU ANTICIPE (2)	863 249,27
--	-------------------

=

TOTAL DES RECETTES D'INVESTISSEMENT CUMULEES	1 855 235,33
---	---------------------

Pour information :

Il s'agit, pour un budget voté en équilibre, des ressources propres correspondant à l'excédent des recettes réelles de fonctionnement sur les dépenses réelles de fonctionnement. Il sert à financer le remboursement du capital de la dette et les nouveaux investissements de la régie. (Solde de l'opération DE 023 + DE 042 – RE 042)

AUTOFINANCEMENT PREVISIONNEL DÉGAGÉ PAR LA SECTION DE FONCTIONNEMENT (8)

646 709,06

(1) cf. Modalités de vote I.

(2) Inscrire en cas de reprise des résultats de l'exercice précédent (après vote du compte administratif ou si reprise anticipée des résultats).

(3) Le vote de l'organe délibérant porte uniquement sur les propositions nouvelles.

(4) DE 023 = RI 021 ; DI 040 = RE 042 ; RI 040 = DE 042 ; DI 041 = RI 041 ; DE 043 = RE 043.

(5) A servir uniquement, en dépense, lorsque la régie effectue une dotation initiale en espèces au profit d'un service public non personnalisé qu'elle crée et, en recettes, lorsque le service non personnalisé reçoit une dotation en espèces de la part de sa collectivité de rattachement.

(6) Seul le total des opérations réelles pour compte de tiers figure sur cet état (voir le détail Annexe IV-A7).

(7) Le compte 106 n'est pas un chapitre mais un article du chapitre 10.

(8) Solde de l'opération DE 023 + DE 042 – RE 042 ou solde de l'opération RI 021 + RI 040 – DI 040.

III – VOTE DU BUDGET	III
SECTION D'INVESTISSEMENT – DETAIL DES DEPENSES	B1

Chap / art (1)	Libellé (1)	Pour mémoire budget précédent (2)	Propositions nouvelles (3)	Vote (4)
20	Immobilisations incorporelles (hors opérations)	0,00	0,00	0,00
21	Immobilisations corporelles (hors opérations)	0,00	0,00	0,00
22	Immobilisations reçues en affectation (hors opérations)	0,00	0,00	0,00
23	Immobilisations en cours (hors opérations)	0,00	0,00	0,00
17	Opération d'équipement n° 17 (5)	731,67	0,00	0,00
20	Opération d'équipement n° 20 (5)	16 525,73	0,00	0,00
34	Opération d'équipement n° 34 (5)	2 900,00	4 000,00	0,00
39	Opération d'équipement n° 39 (5)	12 440,00	0,00	0,00
40	Opération d'équipement n° 40 (5)	35 169,00	38 000,00	0,00
46	Opération d'équipement n° 46 (5)	210 000,00	540 000,00	0,00
47	Opération d'équipement n° 47 (5)	293 500,00	52 318,00	0,00
49	Opération d'équipement n° 49 (5)	30 000,00	20 000,00	0,00
50	Opération d'équipement n° 50 (5)	22 500,00	0,00	0,00
51	Opération d'équipement n° 51 (5)	100 000,00	0,00	0,00
52	Opération d'équipement n° 52 (5)	66 700,00	94 500,00	0,00
53	Opération d'équipement n° 53 (5)	375 702,34	122 500,00	0,00
54	Opération d'équipement n° 54 (5)	3 000,00	5 000,00	0,00
55	Opération d'équipement n° 55 (5)	1 000 000,00	353 239,00	0,00
56	Opération d'équipement n° 56 (5)	32 000,00	150 000,00	0,00
57	Opération d'équipement n° 57 (5)	3 000,00	22 000,00	0,00
58	Opération d'équipement n° 58 (5)	15 000,00	0,00	0,00
59	Opération d'équipement n° 59 (5)	20 500,00	0,00	0,00
Total des dépenses d'équipement		2 239 729,34	1 401 557,00	0,00
10	Dotations, fonds divers et réserves	0,00	0,00	0,00
13	Subventions d'investissement	0,00	0,00	0,00
16	Emprunts et dettes assimilées	115 000,00	140 000,00	0,00
1641	Emprunts en euros	110 850,00	140 000,00	0,00
16871	Remboursements des emprunts souscrits pa	4 150,00	0,00	0,00
18	Compte de liaison : affectat° (BA,règle)	0,00	0,00	0,00
26	Participat° et créances rattachées	0,00	0,00	0,00
27	Autres immobilisations financières	0,00	0,00	0,00
Total des dépenses financières		115 000,00	140 000,00	0,00
Total des dépenses d'opérations pour compte de tiers		0,00	0,00	0,00
TOTAL DEPENSES REELLES		2 354 729,34	1 541 557,00	0,00
040	Opérat° ordre transferts entre sections (7) (8)	200 000,00	175 000,00	0,00
	Reprises sur autofinancement antérieur	200 000,00	175 000,00	0,00
130111	Sub. éqipt cpte résult. Agence de l'eau	83 636,00	41 000,00	0,00
130118	Sub. éqipt cpte résult. Autres	1 053,00	0,00	0,00
13013	Sub. éqipt cpte résult. Départements	111 955,00	110 000,00	0,00
13014	Sub. éqipt cpte résult. Communes	3 356,00	3 400,00	0,00
130188	des tiers	0,00	20 000,00	0,00
	Charges transférées	0,00	0,00	0,00
041	Opérations patrimoniales (9)	0,00	0,00	0,00
TOTAL DEPENSES D'ORDRE		200 000,00	175 000,00	0,00
TOTAL DES DEPENSES D'INVESTISSEMENT DE L'EXERCICE (= Total des dépenses réelles et d'ordre)		2 554 729,34	1 716 557,00	0,00

+

RESTES A REALISER N-1 (10)	138 678,33
-----------------------------------	-------------------

+

Chap / art (1)	Libellé (1)	Pour mémoire budget précédent (2)	Propositions nouvelles (3)	Vote (4)
	D 001 SOLDE DEFICITAIRE D'INVESTISSEMENT REPORTE OU ANTICIPE (10)			0,00
				=
TOTAL DES DEPENSES D'INVESTISSEMENT CUMULEES				1 855 235,33

(1) Détailler les chapitres budgétaires par article conformément au plan de comptes appliqué par la règle.

(2) Cf. Modalités de vote I.

(3) Hors restes à réaliser.

(4) Le vote de l'organe délibérant porte uniquement sur les propositions nouvelles.

(5) Voir état III B3 pour le détail des opérations d'équipement.

(6) Voir annexe IV A7 pour le détail des opérations pour compte de tiers.

(7) Cf. définitions du chapitre des opérations d'ordre, DI 040 = RE 042.

(8) Le compte 15...2 peut figurer dans le détail du chapitre 042 si la règle applique le régime des provisions budgétaires.

(9) Cf. définitions du chapitre des opérations d'ordre, DI 041 = RI 041.

(10) Inscrire en cas de reprise des résultats de l'exercice précédent (après vote des résultats définitifs ou si reprise anticipée des résultats).

Code	Libellé_de_l'opération
17	Travaux Battenans Varin
20	Travaux Cour St Maurice et interconnexion
34	Travaux sur station et traitement eau
39	Travaux divers 2020
40	Programme règlementaire 2021
46	Travaux sur réseau 2022
47	Travaux sur ouvrages 2022
49	Travaux sur réseau 2023
50	Programme ouvrages 2023
51	Interconnexion AEP Valoreille depuis St Hippolyte
52	Renouvellement réseaux AEP
53	Réhabilitation complète des différents sites
54	Acte notarié
55	Interconnexion AEP St Hippolyte depuis Montandon
56	Programme sécurisation 2024
57	Etude de sécurisation AEP Nord Franche Comté - Pôle métropolitain
58	Glère - Réhabilitation du réseau AEP sur le pont
59	Réfection

III – VOTE DU BUDGET	III
SECTION D'INVESTISSEMENT – DETAIL DES RECETTES	B2

Chap / art (1)	Libellé (1)	Pour mémoire budget précédent (2)	Propositions nouvelles (3)	Vote (4)
13	Subventions d'investissement	396 012,34	6 000,00	0,00
13111	Subv. éqpt Agence de l'eau	681 857,50	0,00	0,00
1313	Subv. éqpt Départements	314 155,44	6 000,00	0,00
16	Emprunts et dettes assimilées (hors 165)	800 000,00	0,00	0,00
1641	Emprunts en euros	800 000,00	0,00	0,00
20	Immobilisations incorporelles	0,00	0,00	0,00
21	Immobilisations corporelles	0,00	0,00	0,00
22	Immobilisations reçues en affectation	0,00	0,00	0,00
23	Immobilisations en cours	0,00	0,00	0,00
Total des recettes d'équipement		1 796 012,34	6 000,00	0,00
10	Dotations, fonds divers et réserves	0,00	0,00	0,00
165	Dépôts et cautionnements reçus	0,00	0,00	0,00
18	Compte de liaison : affectat° (BA,règle)	0,00	0,00	0,00
26	Participat° et créances rattachées	0,00	0,00	0,00
27	Autres immobilisations financières	0,00	0,00	0,00
Total des recettes financières		0,00	0,00	0,00
Total des recettes d'opérations pour compte de tiers		0,00	0,00	0,00
TOTAL RECETTES REELLES		1 796 012,34	6 000,00	0,00
021	Virement de la section d'exploitation	0,00	171 709,06	0,00
040	Opérat° ordre transfert entre sections (8) (7)	625 000,00	650 000,00	0,00
28031	Frais d'études	5 120,33	8 000,00	0,00
28125	Aménagement Terrains bâtis	1 622,67	1 622,67	0,00
28128	Aménagement Autres terrains	12 678,49	12 678,49	0,00
28151	Installations complexes spécialisées	73 183,29	108 842,21	0,00
28153	Installations à caractère spécifique	337 987,58	344 967,97	0,00
28154	Matériel Industriel	22 215,41	0,00	0,00
28158	Autres	1 648,40	1 648,40	0,00
28172	Aménagements de terrains (mise à dispo)	62,43	62,43	0,00
28173	Constructions (mise à disposition)	102,74	102,74	0,00
28175	Matériel et outillage technique (mad)	166 611,66	166 575,09	0,00
28181	Installations générales, agencements	424,00	1 000,00	0,00
28182	Matériel de transport	3 343,00	4 500,00	0,00
TOTAL DES PRELEVEMENTS PROVENANT DE LA SECTION D'EXPLOITATION		625 000,00	821 709,06	0,00
041	Opérations patrimoniales (8)	0,00	0,00	0,00
TOTAL RECETTES D'ORDRE		625 000,00	821 709,06	0,00
TOTAL DES RECETTES D'INVESTISSEMENT DE L'EXERCICE (= Total des recettes réelles et d'ordre)		2 421 012,34	827 709,06	0,00

	+
RESTES A REALISER N-1 (9)	164 277,00
	+
R 001 SOLDE EXCEDENTAIRE D'INVESTISSEMENT REPORTE OU ANTICIPE (9)	863 249,27
	=
TOTAL DES RECETTES D'INVESTISSEMENT CUMULEES	1 855 235,33

Discussions / échanges

- **Constant CUCHE** maintient que la collectivité devrait augmenter les tarifs régulièrement
Le Président prend note de la remarque.

Budget annexe Assainissement

Communauté Cnes Pays de Maïche - 01021 ASSAINISSEMENT - BP (projet de budget) - 2026

II – PRESENTATION GENERALE DU BUDGET	II
SECTION D'EXPLOITATION – CHAPITRES	A2

DEPENSES D'EXPLOITATION

Chap.	Libellé	Pour mémoire budget précédent (1)	Restes à réaliser N-1 (2)	Propositions nouvelles	VOTE (3)	TOTAL (= RAR + vote)
011	Charges à caractère général	1 136 562,95	0,00	1 076 305,43	0,00	1 076 305,43
012	Charges de personnel, frais assimilés	464 065,37	0,00	209 703,00	0,00	209 703,00
014	Atténuations de produits	0,00	0,00	0,00	0,00	0,00
65	Autres charges de gestion courante	53 112,95	0,00	74 167,00	0,00	74 167,00
Total des dépenses de gestion des services		1 653 741,27	0,00	1 360 175,43	0,00	1 360 175,43
66	Charges financières	110 000,00	0,00	120 000,00	0,00	120 000,00
67	Charges spécifiques	10 000,00	0,00	10 000,00	0,00	10 000,00
68	Dotations aux provisions et dépréciat* (4)	1 000,00		1 000,00	0,00	1 000,00
69	Impôts sur les bénéfices et assimilés (5)	0,00	0,00	0,00	0,00	0,00
Total des dépenses réelles d'exploitation		1 774 741,27	0,00	1 491 175,43	0,00	1 491 175,43
023	Virement à la section d'investissement (6)	120 075,64		482 273,95	0,00	482 273,95
042	Opéral* ordre transfert entre sections (6)	1 045 000,00		1 045 000,00	0,00	1 045 000,00
043	Opéral* ordre intérieur de la section (6)	0,00		0,00	0,00	0,00
Total des dépenses d'ordre d'exploitation		1 165 075,64		1 527 273,95	0,00	1 527 273,95
TOTAL		2 939 816,91	0,00	3 018 449,38	0,00	3 018 449,38

+

D 002 DEFICIT D'EXPLOITATION REPORTE OU ANTICIPE (2)	0,00
---	-------------

=

TOTAL DES DEPENSES D'EXPLOITATION CUMULEES	3 018 449,38
---	---------------------

RECETTES D'EXPLOITATION

Chap.	Libellé	Pour mémoire budget précédent (1)	Restes à réaliser N-1 (2)	Propositions nouvelles	VOTE (3)	TOTAL (= RAR + vote)
013	Atténuations de charges	0,00	0,00	0,00	0,00	0,00
70	Ventes produits fabriqués, prestations	2 364 236,06	0,00	2 015 709,30	0,00	2 015 709,30
73	Produits issus de la fiscalité (7)	0,00	0,00	0,00	0,00	0,00
74	Subventions d'exploitation	0,00	0,00	0,00	0,00	0,00
75	Autres produits de gestion courante	75 000,00	0,00	70 000,00	0,00	70 000,00
Total des recettes de gestion des services		2 439 236,06	0,00	2 085 709,30	0,00	2 085 709,30
76	Produits financiers	0,00	0,00	0,00	0,00	0,00
77	Produits spécifiques	0,00	0,00	0,00	0,00	0,00
78	Reprises sur provisions et dépréciations (4)	0,00		0,00	0,00	0,00
Total des recettes réelles d'exploitation		2 439 236,06	0,00	2 085 709,30	0,00	2 085 709,30
042	Opéral* ordre transfert entre sections (6)	421 000,00		400 000,00	0,00	400 000,00
043	Opéral* ordre intérieur de la section (6)	0,00		0,00	0,00	0,00
Total des recettes d'ordre d'exploitation		421 000,00		400 000,00	0,00	400 000,00
TOTAL		2 860 236,06	0,00	2 485 709,30	0,00	2 485 709,30

+

R 002 EXCEDENT D'EXPLOITATION REPORTE OU ANTICIPE (2)	555 018,21
--	-------------------

=

TOTAL DES RECETTES D'EXPLOITATION CUMULEES	3 040 727,51
---	---------------------

Pour information :

AUTOFINANCEMENT PREVISIONNEL DÉGAGÉ AU PROFIT DE LA SECTION D'INVESTISSEMENT (8)	1 127 273,95
---	---------------------

Il s'agit, pour un budget voté en équilibre, des ressources propres correspondant à l'excédent des recettes réelles de fonctionnement sur les dépenses réelles de fonctionnement. Il sert à financer le remboursement du capital de la dette et les nouveaux investissements de la régie. (Solde de l'opération DE 023 + DE 042 – RE 042)

II – PRESENTATION GENERALE DU BUDGET	II
SECTION D'INVESTISSEMENT – CHAPITRES	A3

DEPENSES D'INVESTISSEMENT

Chap.	Libellé	Pour mémoire budget précédent (1)	Restes à réaliser N-1 (2)	Propositions nouvelles	VOTE (3)	TOTAL (= RAR + vote)
20	Immobilisations incorporelles	0,00	0,00	0,00	0,00	0,00
21	Immobilisations corporelles	0,00	0,00	0,00	0,00	0,00
22	Immobilisations reçues en affectation	0,00	0,00	0,00	0,00	0,00
23	Immobilisations en cours	0,00	0,00	0,00	0,00	0,00
	Total des opérations d'équipement	2 405 003,36	236 513,64	1 636 086,92	0,00	1 872 600,56
	Total des dépenses d'équipement	2 405 003,36	236 513,64	1 636 086,92	0,00	1 872 600,56
10	Dotations, fonds divers et réserves	0,00	0,00	0,00	0,00	0,00
13	Subventions d'investissement	0,00	0,00	0,00	0,00	0,00
16	Emprunts et dettes assimilées	545 000,00	0,00	450 000,00	0,00	450 000,00
18	Compte de liaison : affectat* (BA,régie) (5)	0,00	0,00	0,00	0,00	0,00
26	Participat* et créances rattachées	0,00	0,00	0,00	0,00	0,00
27	Autres immobilisations financières	0,00	0,00	0,00	0,00	0,00
	Total des dépenses financières	545 000,00	0,00	450 000,00	0,00	450 000,00
45...	Total des opérations pour compte de tiers (6)	0,00	0,00	0,00	0,00	0,00
	Total des dépenses réelles d'investissement	2 950 003,36	236 513,64	2 086 086,92	0,00	2 322 600,56
040	Opérat* ordre transfert entre sections (4)	421 000,00		400 000,00	0,00	400 000,00
041	Opérations patrimoniales (4)	0,00		0,00	0,00	0,00
	Total des dépenses d'ordre d'investissement	421 000,00		400 000,00	0,00	400 000,00
	TOTAL	3 371 003,36	236 513,64	2 486 086,92	0,00	2 722 600,56

+

D 001 SOLDE DEFICITAIRE D'INVESTISSEMENT REPORTE OU ANTICIPE (2)	0,00
---	-------------

=

TOTAL DES DEPENSES D'INVESTISSEMENT CUMULEES	2 722 600,56
---	---------------------

RECETTES D'INVESTISSEMENT

Chap.	Libellé	Pour mémoire budget précédent (1)	Restes à réaliser N-1 (2)	Propositions nouvelles	VOTE (3)	TOTAL (= RAR + vote)
13	Subventions d'investissement	1 283 946,41	61 219,00	958 812,97	0,00	1 020 031,97
16	Emprunts et dettes assimilées (hors 165)	650 000,00	0,00	0,00	0,00	0,00
20	Immobilisations incorporelles	0,00	0,00	0,00	0,00	0,00
21	Immobilisations corporelles	0,00	0,00	0,00	0,00	0,00
22	Immobilisations reçues en affectation	0,00	0,00	0,00	0,00	0,00
23	Immobilisations en cours	0,00	0,00	0,00	0,00	0,00
	Total des recettes d'équipement	1 933 946,41	61 219,00	958 812,97	0,00	1 020 031,97
10	Dotations, fonds divers et réserves	0,00	0,00	0,00	0,00	0,00
106	Réserves (7)	0,00	0,00	124 088,73	0,00	124 088,73
165	Dépôts et cautionnements reçus	0,00	0,00	0,00	0,00	0,00
18	Compte de liaison : affectat* (BA,régie) (5)	0,00	0,00	0,00	0,00	0,00
26	Participat* et créances rattachées	0,00	0,00	0,00	0,00	0,00
27	Autres immobilisations financières	0,00	0,00	0,00	0,00	0,00
	Total des recettes financières	0,00	0,00	124 088,73	0,00	124 088,73
45...	Total des opérations pour le compte de tiers (6)	0,00	0,00	0,00	0,00	0,00

Communauté Cnes Pays de Maïche - 01021 ASSAINISSEMENT - BP (projet de budget) - 2026

Total des recettes réelles d'investissement		1 933 946,41	61 219,00	1 082 901,70	0,00	1 144 120,70
021	Virement de la section d'exploitation (4)	120 075,64		482 273,95	0,00	482 273,95
040	Opérat° ordre transfert entre sections (4)	1 045 000,00		1 045 000,00	0,00	1 045 000,00
041	Opérations patrimoniales (4)	0,00		0,00	0,00	0,00
Total des recettes d'ordre d'investissement		1 165 075,64		1 527 273,95	0,00	1 527 273,95
TOTAL		3 099 022,05	61 219,00	2 610 175,65	0,00	2 671 394,65

+

R 001 SOLDE EXCEDENTAIRE D'INVESTISSEMENT REPORTE OU ANTICIPE (2)	51 205,91
--	------------------

=

TOTAL DES RECETTES D'INVESTISSEMENT CUMULEES	2 722 600,56
---	---------------------

Pour information :

Il s'agit, pour un budget voté en équilibre, des ressources propres correspondant à l'excédent des recettes réelles de fonctionnement sur les dépenses réelles de fonctionnement. Il sert à financer le remboursement du capital de la dette et les nouveaux investissements de la régie. (Solde de l'opération DE 023 + DE 042 – RE 042)

AUTOFINANCEMENT PREVISIONNEL DÉGAGÉ PAR LA SECTION DE FONCTIONNEMENT (8)

1 127 273,95

III – VOTE DU BUDGET	III
SECTION D'INVESTISSEMENT – DETAIL DES DEPENSES	B1

Chap / art (1)	Libellé (1)	Pour mémoire budget précédent (2)	Propositions nouvelles (3)	Vote (4)
20	Immobilisations incorporelles (hors opérations)	0,00	0,00	0,00
21	Immobilisations corporelles (hors opérations)	0,00	0,00	0,00
22	Immobilisations reçues en affectation (hors opérations)	0,00	0,00	0,00
23	Immobilisations en cours (hors opérations)	0,00	0,00	0,00
28	Opération d'équipement n° 28 (5)	158 077,38	155 000,00	0,00
29	Opération d'équipement n° 29 (5)	171 600,00	0,00	0,00
32	Opération d'équipement n° 32 (5)	16 139,65	0,00	0,00
34	Opération d'équipement n° 34 (5)	1 202 699,61	133 737,00	0,00
36	Opération d'équipement n° 36 (5)	181 901,14	305 000,00	0,00
37	Opération d'équipement n° 37 (5)	248 425,00	620 000,00	0,00
39	Opération d'équipement n° 39 (5)	177 024,30	157 499,92	0,00
41	Opération d'équipement n° 41 (5)	100 000,00	264 850,00	0,00
43	Opération d'équipement n° 43 (5)	39 136,28	0,00	0,00
44	Opération d'équipement n° 44 (5)	110 000,00	0,00	0,00
	Total des dépenses d'équipement	2 405 003,36	1 636 086,92	0,00
10	Dotations, fonds divers et réserves	0,00	0,00	0,00
13	Subventions d'investissement	0,00	0,00	0,00
16	Emprunts et dettes assimilées	545 000,00	450 000,00	0,00
1641	Emprunts en euros	542 800,00	450 000,00	0,00
16871	Remboursements des emprunts souscrits pa	2 200,00	0,00	0,00
18	Compte de liaison : affectat* (BA,régie)	0,00	0,00	0,00
26	Participat* et créances rattachées	0,00	0,00	0,00
27	Autres immobilisations financières	0,00	0,00	0,00
	Total des dépenses financières	545 000,00	450 000,00	0,00
	Total des dépenses d'opérations pour compte de tiers	0,00	0,00	0,00
	TOTAL DEPENSES REELLES	2 950 003,36	2 086 086,92	0,00
040	Opérat* ordre transfert entre sections (7) (8)	421 000,00	400 000,00	0,00
	<i>Reprises sur autofinancement antérieur</i>	421 000,00	400 000,00	0,00
139111	Sub. équipt cpte résult. Agence de l'eau	74 005,78	53 984,25	0,00
139118	Sub. équipt cpte résult. Autres	8 619,39	0,00	0,00
13912	Sub. équipt cpte résult. Régions	15 401,94	15 401,94	0,00
13913	Sub. équipt cpte résult. Départements	210 530,46	209 552,00	0,00
13914	Sub. équipt cpte résult. Communes	3 730,30	3 730,30	0,00
13915	Sub. équipt cpte résult. Groupements	1 433,33	1 433,33	0,00
13917	Sub. équipt cpte résult. Budget communal	526,08	526,08	0,00
139181	de la collectivité de rattachement	106 752,72	8 619,39	0,00
139188	des tiers	0,00	106 752,71	0,00
	Charges transférées	0,00	0,00	0,00
041	Opérations patrimoniales (9)	0,00	0,00	0,00
	TOTAL DEPENSES D'ORDRE	421 000,00	400 000,00	0,00
	TOTAL DES DEPENSES D'INVESTISSEMENT DE L'EXERCICE (= Total des dépenses réelles et d'ordre)	3 371 003,36	2 486 086,92	0,00

+

RESTES A REALISER N-1 (10)	236 513,64
-----------------------------------	-------------------

+

D 001 SOLDE DEFICITAIRE D'INVESTISSEMENT REPORTE OU ANTICIPE (10)	0,00
--	-------------

=

TOTAL DES DEPENSES D'INVESTISSEMENT CUMULEES	2 722 600,56
---	---------------------

Code	Libellé_de_l'opération
28	Matériel 2020, GEPU, SIG, boîte branchement
34	Programme dossier STEP travaux suite SDA
36	Programme Réseau suite SDA
37	Programme Réseau suite projet communes et/ou pb structurels
38	Programme PRG GEPU
39	Programme PRG Général/Matériel
40	SDA (Bief, Chamesol, Montandon)
41	Construction Station épuration LES ECORCES
43	Programme STEP Travaux suite SDA
44	Programme STEP sans APCP

III – VOTE DU BUDGET	III
SECTION D'INVESTISSEMENT – DETAIL DES RECETTES	B2

Chap / art (1)	Libellé (1)	Pour mémoire budget précédent (2)	Propositions nouvelles (3)	Vote (4)
13	Subventions d'investissement	1 283 946,41	958 812,97	0,00
13111	Subv. équipt Agence de l'eau	7 15 614,25	584 150,00	0,00
1313	Subv. équipt Départements	75 865,75	88 856,00	0,00
13181	de la collectivité de rattachement	0,00	200 000,00	0,00
13188	des tiers	492 466,41	85 806,97	0,00
16	Emprunts et dettes assimilées (hors 165)	650 000,00	0,00	0,00
1641	Emprunts en euros	650 000,00	0,00	0,00
20	Immobilisations incorporelles	0,00	0,00	0,00
21	Immobilisations corporelles	0,00	0,00	0,00
22	Immobilisations reçues en affectation	0,00	0,00	0,00
23	Immobilisations en cours	0,00	0,00	0,00
Total des recettes d'équipement		1 933 946,41	958 812,97	0,00
10	Dotations, fonds divers et réserves	0,00	124 088,73	0,00
1068	Autres réserves	0,00	124 088,73	0,00
165	Dépôts et cautionnements reçus	0,00	0,00	0,00
18	Compte de liaison : affectat* (BA,régie)	0,00	0,00	0,00
26	Participat* et créances rattachées	0,00	0,00	0,00
27	Autres immobilisations financières	0,00	0,00	0,00
Total des recettes financières		0,00	124 088,73	0,00
Total des recettes d'opérations pour compte de tiers		0,00	0,00	0,00
TOTAL RECETTES REELLES		1 933 946,41	1 082 901,70	0,00
021	Virement de la section d'exploitation	120 075,64	482 273,95	0,00
040	Opérat* ordre transfert entre sections (6) (7)	1 045 000,00	1 045 000,00	0,00
28031	Frais d'études	29 431,02	29 431,02	0,00
2805	Licences, logiciels, droits similaires	601,00	601,00	0,00
28128	Aménagement Autres terrains	1 559,63	1 559,63	0,00
28131	Bâtiments	201 422,89	201 422,89	0,00
28138	Aménagement Autres constructions	766,25	766,25	0,00
28151	Installations complexes spécialisées	17 455,00	17 455,00	0,00
28153	Installations à caractère spécifique	174 063,30	181 103,51	0,00
28155	Outils industriel	467,96	467,96	0,00
28156	Matériel spécifique d'exploitation	13 102,71	13 102,71	0,00
28172	Aménagements de terrains (mise à dispo)	132,78	132,78	0,00
28173	Constructions (mise à disposition)	83 076,35	83 076,35	0,00
28175	Matériel et outillage technique (mad)	484 597,27	479 859,99	0,00
28178	Autres immos corporelles (mad)	2 014,29	1 956,72	0,00
28181	Installations générales, agencements	4 073,90	4 073,90	0,00
28182	Matériel de transport	30 296,91	28 072,95	0,00
28183	Matériel de bureau et informatique	21,40	0,00	0,00
28184	Mobilier	15,00	15,00	0,00
28188	Autres	1 902,34	1 902,34	0,00
TOTAL DES PRELEVEMENTS PROVENANT DE LA SECTION D'EXPLOITATION		1 165 075,64	1 527 273,95	0,00
041	Opérations patrimoniales (8)	0,00	0,00	0,00
TOTAL RECETTES D'ORDRE		1 165 075,64	1 527 273,95	0,00
TOTAL DES RECETTES D'INVESTISSEMENT DE L'EXERCICE (= Total des recettes réelles et d'ordre)		3 099 022,05	2 610 175,65	0,00

+

RESTES A REALISER N-1 (9)	61 219,00
----------------------------------	------------------

+

Chap / art (1)	Libellé (1)	Pour mémoire budget précédent (2)	Propositions nouvelles (3)	Vote (4)
	R 001 SOLDE EXCEDENTAIRE D'INVESTISSEMENT REPORTE OU ANTICIPE (9)			51 205,91
				=
	TOTAL DES RECETTES D'INVESTISSEMENT CUMULEES			2 722 600,56

Discussions / échanges

- **Constant CUCHE** émet la même remarque que pour les budgets ordures ménagères et eau.
Le Président prend note.

II – PRESENTATION GENERALE DU BUDGET	II
SECTION D'EXPLOITATION – CHAPITRES	A2

DEPENSES D'EXPLOITATION

Chap.	Libellé	Pour mémoire budget précédent (1)	Restes à réaliser N-1 (2)	Propositions nouvelles	VOTE (3)	TOTAL (= RAR + vote)
011	Charges à caractère général	64 784,00	0,00	61 676,00	0,00	61 676,00
012	Charges de personnel, frais assimilés	42 818,00	0,00	50 167,00	0,00	50 167,00
014	Atténuations de produits	0,00	0,00	0,00	0,00	0,00
65	Autres charges de gestion courante	550,00	0,00	475,00	0,00	475,00
Total des dépenses de gestion des services		108 152,00	0,00	112 318,00	0,00	112 318,00
66	Charges financières	398,00	0,00	375,00	0,00	375,00
67	Charges spécifiques	3 000,00	0,00	2 000,00	0,00	2 000,00
68	Dotations aux provisions et dépréciat* (4)	670,00		1 140,00	0,00	1 140,00
69	Impôts sur les bénéfices et assimilés (5)	0,00	0,00	0,00	0,00	0,00
Total des dépenses réelles d'exploitation		112 220,00	0,00	115 833,00	0,00	115 833,00
023	Virement à la section d'investissement (6)	0,00		0,00	0,00	0,00
042	Opérat* ordre transfert entre sections (6)	100,00		0,00	0,00	0,00
043	Opérat* ordre intérieur de la section (6)	0,00		0,00	0,00	0,00
Total des dépenses d'ordre d'exploitation		100,00		0,00	0,00	0,00
TOTAL		112 320,00	0,00	115 833,00	0,00	115 833,00

+

D 002 DEFICIT D'EXPLOITATION REPORTE OU ANTICIPE (2)	0,00
---	-------------

=

TOTAL DES DEPENSES D'EXPLOITATION CUMULEES	115 833,00
---	-------------------

RECETTES D'EXPLOITATION

Chap.	Libellé	Pour mémoire budget précédent (1)	Restes à réaliser N-1 (2)	Propositions nouvelles	VOTE (3)	TOTAL (= RAR + vote)
013	Atténuations de charges	0,00	0,00	0,00	0,00	0,00
70	Ventes produits fabriqués, prestations	106 634,40	0,00	105 925,00	0,00	105 925,00
73	Produits issus de la fiscalité (7)	0,00	0,00	0,00	0,00	0,00
74	Subventions d'exploitation	0,00	0,00	0,00	0,00	0,00
75	Autres produits de gestion courante	5 000,00	0,00	8 000,00	0,00	8 000,00
Total des recettes de gestion des services		111 634,40	0,00	113 925,00	0,00	113 925,00
76	Produits financiers	0,00	0,00	0,00	0,00	0,00
77	Produits spécifiques	0,00	0,00	0,00	0,00	0,00
78	Reprises sur provisions et dépréciations (4)	0,00		0,00	0,00	0,00
Total des recettes réelles d'exploitation		111 634,40	0,00	113 925,00	0,00	113 925,00
042	Opérat* ordre transfert entre sections (6)	0,00		0,00	0,00	0,00
043	Opérat* ordre intérieur de la section (6)	0,00		0,00	0,00	0,00
Total des recettes d'ordre d'exploitation		0,00		0,00	0,00	0,00
TOTAL		111 634,40	0,00	113 925,00	0,00	113 925,00

+

R 002 EXCEDENT D'EXPLOITATION REPORTE OU ANTICIPE (2)	30 386,50
--	------------------

=

TOTAL DES RECETTES D'EXPLOITATION CUMULEES	144 311,50
---	-------------------

II – PRESENTATION GENERALE DU BUDGET	II
SECTION D'INVESTISSEMENT – CHAPITRES	A3

DEPENSES D'INVESTISSEMENT

Chap.	Libellé	Pour mémoire budget précédent (1)	Restes à réaliser N-1 (2)	Propositions nouvelles	VOTE (3)	TOTAL (= RAR + vote)
20	Immobilisations incorporelles	0,00	0,00	0,00	0,00	0,00
21	Immobilisations corporelles	1 000,00	0,00	100,00	0,00	100,00
22	Immobilisations reçues en affectation	0,00	0,00	0,00	0,00	0,00
23	Immobilisations en cours	0,00	0,00	0,00	0,00	0,00
	Total des opérations d'équipement	0,00	0,00	0,00	0,00	0,00
	Total des dépenses d'équipement	1 000,00	0,00	100,00	0,00	100,00
10	Dotations, fonds divers et réserves	0,00	0,00	0,00	0,00	0,00
13	Subventions d'investissement	0,00	0,00	0,00	0,00	0,00
16	Emprunts et dettes assimilées	3 256,00	0,00	3 385,00	0,00	3 385,00
18	Compte de liaison : affectat* (BA,régie) (5)	0,00	0,00	0,00	0,00	0,00
26	Participat* et créances rattachées	0,00	0,00	0,00	0,00	0,00
27	Autres immobilisations financières	0,00	0,00	0,00	0,00	0,00
	Total des dépenses financières	3 256,00	0,00	3 385,00	0,00	3 385,00
45...	Total des opérations pour compte de tiers (6)	0,00	0,00	0,00	0,00	0,00
	Total des dépenses réelles d'investissement	4 256,00	0,00	3 485,00	0,00	3 485,00
040	Opérat* ordre transfert entre sections (4)	0,00		0,00	0,00	0,00
041	Opérations patrimoniales (4)	0,00		0,00	0,00	0,00
	Total des dépenses d'ordre d'investissement	0,00		0,00	0,00	0,00
	TOTAL	4 256,00	0,00	3 485,00	0,00	3 485,00

+

D 001 SOLDE DEFICITAIRE D'INVESTISSEMENT REPORTE OU ANTICIPE (2)	0,00
---	-------------

=

TOTAL DES DEPENSES D'INVESTISSEMENT CUMULEES	3 485,00
---	-----------------

RECETTES D'INVESTISSEMENT

Chap.	Libellé	Pour mémoire budget précédent (1)	Restes à réaliser N-1 (2)	Propositions nouvelles	VOTE (3)	TOTAL (= RAR + vote)
13	Subventions d'investissement	0,00	0,00	0,00	0,00	0,00
16	Emprunts et dettes assimilées (hors 165)	0,00	0,00	0,00	0,00	0,00
20	Immobilisations incorporelles	0,00	0,00	0,00	0,00	0,00
21	Immobilisations corporelles	0,00	0,00	0,00	0,00	0,00
22	Immobilisations reçues en affectation	0,00	0,00	0,00	0,00	0,00
23	Immobilisations en cours	0,00	0,00	0,00	0,00	0,00
	Total des recettes d'équipement	0,00	0,00	0,00	0,00	0,00
10	Dotations, fonds divers et réserves	164,00	0,00	0,00	0,00	0,00
106	Réserves (7)	0,00	0,00	0,00	0,00	0,00
165	Dépôts et cautionnements reçus	0,00	0,00	0,00	0,00	0,00
18	Compte de liaison : affectat* (BA,régie) (5)	0,00	0,00	0,00	0,00	0,00
26	Participat* et créances rattachées	0,00	0,00	0,00	0,00	0,00
27	Autres immobilisations financières	0,00	0,00	0,00	0,00	0,00
	Total des recettes financières	164,00	0,00	0,00	0,00	0,00
45...	Total des opérations pour le compte de tiers (6)	0,00	0,00	0,00	0,00	0,00

Communauté Cnes Pays de Maïche - 01011 SPANC - BP (projet de budget) - 2026

Total des recettes réelles d'investissement		164,00	0,00	0,00	0,00	0,00
021	Virement de la section d'exploitation (4)	0,00		0,00	0,00	0,00
040	Opérat* ordre transfert entre sections (4)	100,00		0,00	0,00	0,00
041	Opérations patrimoniales (4)	0,00		0,00	0,00	0,00
Total des recettes d'ordre d'investissement		100,00		0,00	0,00	0,00
TOTAL		264,00	0,00	0,00	0,00	0,00

+

R 001 SOLDE EXCEDENTAIRE D'INVESTISSEMENT REPORTE OU ANTICIPE (2)		13 354,77
--	--	-----------

=

TOTAL DES RECETTES D'INVESTISSEMENT CUMULEES		13 354,77
---	--	-----------

Pour information :

Il s'agit, pour un budget voté en équilibre, des ressources propres correspondant à l'excédent des recettes réelles de fonctionnement sur les dépenses réelles de fonctionnement. Il sert à financer le remboursement du capital de la dette et les nouveaux investissements de la régie. (Solde de l'opération DE 023 + DE 042 – RE 042)

AUTOFINANCEMENT PREVISIONNEL DÉGAGÉ PAR LA SECTION DE FONCTIONNEMENT (8)	0,00
---	------

(1) cf. Modalités de vote I.

(2) Inscrite en cas de reprise des résultats de l'exercice précédent (après vote du compte administratif ou si reprise anticipée des résultats).

(3) Le vote de l'organe délibérant porte uniquement sur les propositions nouvelles.

(4) DE 023 = RI 021 ; DI 040 = RE 042 ; RI 040 = DE 042 ; DI 041 = RI 041 ; DE 043 = RE 043.

(5) A servir uniquement, en dépense, lorsque la régie effectue une dotation initiale en espèces au profit d'un service public non personnalisé qu'elle crée et, en recettes, lorsque le service non personnalisé reçoit une dotation en espèces de la part de sa collectivité de rattachement.

(6) Seul le total des opérations réelles pour compte de tiers figure sur cet état (voir le détail Annexe IV-A7).

(7) Le compte 106 n'est pas un chapitre mais un article du chapitre 10.

(8) Solde de l'opération DE 023 + DE 042 – RE 042 ou solde de l'opération RI 021 + RI 040 – DI 040.

III – VOTE DU BUDGET	III
SECTION D'INVESTISSEMENT – DETAIL DES DEPENSES	B1

Chap / art (1)	Libellé (1)	Pour mémoire budget précédent (2)	Propositions nouvelles (3)	Vote (4)
20	Immobilisations incorporelles (hors opérations)	0,00	0,00	0,00
21	Immobilisations corporelles (hors opérations)	1 000,00	100,00	0,00
2157	Aménagements matériels industriels	1 000,00	100,00	0,00
22	Immobilisations reçues en affectation (hors opérations)	0,00	0,00	0,00
23	Immobilisations en cours (hors opérations)	0,00	0,00	0,00
Total des dépenses d'équipement		1 000,00	100,00	0,00
10	Dotations, fonds divers et réserves	0,00	0,00	0,00
13	Subventions d'investissement	0,00	0,00	0,00
16	Emprunts et dettes assimilées	3 256,00	3 385,00	0,00
1641	Emprunts en euros	3 256,00	3 385,00	0,00
18	Compte de liaison : affectat° (BA,règle)	0,00	0,00	0,00
26	Participat° et créances rattachées	0,00	0,00	0,00
27	Autres immobilisations financières	0,00	0,00	0,00
Total des dépenses financières		3 256,00	3 385,00	0,00
Total des dépenses d'opérations pour compte de tiers		0,00	0,00	0,00
TOTAL DEPENSES REELLES		4 256,00	3 485,00	0,00
040	Opérat° ordre transfert entre sections (7) (8)	0,00	0,00	0,00
	Reprises sur autofinancement antérieur	0,00	0,00	0,00
	Charges transférées	0,00	0,00	0,00
041	Opérations patrimoniales (9)	0,00	0,00	0,00
TOTAL DEPENSES D'ORDRE		0,00	0,00	0,00
TOTAL DES DEPENSES D'INVESTISSEMENT DE L'EXERCICE (= Total des dépenses réelles et d'ordre)		4 256,00	3 485,00	0,00

+

RESTES A REALISER N-1 (10)	0,00
-----------------------------------	-------------

+

D 001 SOLDE DEFICITAIRE D'INVESTISSEMENT REPORTE OU ANTICIPE (10)	0,00
--	-------------

=

TOTAL DES DEPENSES D'INVESTISSEMENT CUMULEES	3 485,00
---	-----------------

III – VOTE DU BUDGET	III
SECTION D'INVESTISSEMENT – DETAIL DES RECETTES	B2

Chap / art (1)	Libellé (1)	Pour mémoire budget précédent (2)	Propositions nouvelles (3)	Vote (4)
13	Subventions d'investissement	0,00	0,00	0,00
16	Emprunts et dettes assimilées (hors 165)	0,00	0,00	0,00
20	Immobilisations incorporelles	0,00	0,00	0,00
21	Immobilisations corporelles	0,00	0,00	0,00
22	Immobilisations reçues en affectation	0,00	0,00	0,00
23	Immobilisations en cours	0,00	0,00	0,00
Total des recettes d'équipement		0,00	0,00	0,00
10	Dotations, fonds divers et réserves	164,00	0,00	0,00
10222	FCTVA	164,00	0,00	0,00
165	Dépôts et cautionnements reçus	0,00	0,00	0,00
18	Compte de liaison : affectat° (BA,règle)	0,00	0,00	0,00
26	Participat° et créances rattachées	0,00	0,00	0,00
27	Autres immobilisations financières	0,00	0,00	0,00
Total des recettes financières		164,00	0,00	0,00
Total des recettes d'opérations pour compte de tiers		0,00	0,00	0,00
TOTAL RECETTES REELLES		164,00	0,00	0,00
021	Virement de la section d'exploitation	0,00	0,00	0,00
040	Opérat° ordre transfert entre sections (8) (7)	100,00	0,00	0,00
2801	Frais d'établissement	100,00	0,00	0,00
TOTAL DES PRELEVEMENTS PROVENANT DE LA SECTION D'EXPLOITATION		100,00	0,00	0,00
041	Opérations patrimoniales (8)	0,00	0,00	0,00
TOTAL RECETTES D'ORDRE		100,00	0,00	0,00
TOTAL DES RECETTES D'INVESTISSEMENT DE L'EXERCICE (= Total des recettes réelles et d'ordre)		264,00	0,00	0,00

+	
RESTES A REALISER N-1 (9)	0,00
+	
R 001 SOLDE EXCEDENTAIRE D'INVESTISSEMENT REPORTE OU ANTICIPE (9)	13 354,77
=	
TOTAL DES RECETTES D'INVESTISSEMENT CUMULEES	13 354,77

II – PRESENTATION GENERALE DU BUDGET	II
SECTION D'EXPLOITATION – CHAPITRES	A2

DEPENSES D'EXPLOITATION

Chap.	Libellé	Pour mémoire budget précédent (1)	Restes à réaliser N-1 (2)	Propositions nouvelles	VOTE (3)	TOTAL (= RAR + vote)
011	Charges à caractère général	0,00	0,00	20 000,00	0,00	20 000,00
012	Charges de personnel, frais assimilés	0,00	0,00	0,00	0,00	0,00
014	Atténuations de produits	0,00	0,00	0,00	0,00	0,00
65	Autres charges de gestion courante	0,00	0,00	0,00	0,00	0,00
Total des dépenses de gestion des services		0,00	0,00	20 000,00	0,00	20 000,00
66	Charges financières	0,00	0,00	0,00	0,00	0,00
67	Charges spécifiques	0,00	0,00	0,00	0,00	0,00
68	Dotations aux provisions et dépréciat* (4)	0,00		0,00	0,00	0,00
69	Impôts sur les bénéfices et assimilés (5)	0,00	0,00	0,00	0,00	0,00
Total des dépenses réelles d'exploitation		0,00	0,00	20 000,00	0,00	20 000,00
023	Virement à la section d'investissement (6)	0,00		0,00	0,00	0,00
042	Opérat* ordre transfert entre sections (6)	0,00		0,00	0,00	0,00
043	Opérat* ordre intérieur de la section (6)	0,00		0,00	0,00	0,00
Total des dépenses d'ordre d'exploitation		0,00		0,00	0,00	0,00
TOTAL		0,00	0,00	20 000,00	0,00	20 000,00

+

D 002 DEFICIT D'EXPLOITATION REPORTE OU ANTICIPE (2)	0,00
---	-------------

=

TOTAL DES DEPENSES D'EXPLOITATION CUMULEES	20 000,00
---	------------------

RECETTES D'EXPLOITATION

Chap.	Libellé	Pour mémoire budget précédent (1)	Restes à réaliser N-1 (2)	Propositions nouvelles	VOTE (3)	TOTAL (= RAR + vote)
013	Atténuations de charges	0,00	0,00	0,00	0,00	0,00
70	Ventes produits fabriqués, prestations	0,00	0,00	20 000,00	0,00	20 000,00
73	Produits issus de la fiscalité (7)	0,00	0,00	0,00	0,00	0,00
74	Subventions d'exploitation	0,00	0,00	0,00	0,00	0,00
75	Autres produits de gestion courante	0,00	0,00	0,00	0,00	0,00
Total des recettes de gestion des services		0,00	0,00	20 000,00	0,00	20 000,00
76	Produits financiers	0,00	0,00	0,00	0,00	0,00
77	Produits spécifiques	0,00	0,00	0,00	0,00	0,00
78	Reprises sur provisions et dépréciations (4)	0,00		0,00	0,00	0,00
Total des recettes réelles d'exploitation		0,00	0,00	20 000,00	0,00	20 000,00
042	Opérat* ordre transfert entre sections (6)	0,00		0,00	0,00	0,00
043	Opérat* ordre intérieur de la section (6)	0,00		0,00	0,00	0,00
Total des recettes d'ordre d'exploitation		0,00		0,00	0,00	0,00
TOTAL		0,00	0,00	20 000,00	0,00	20 000,00

+

R 002 EXCEDENT D'EXPLOITATION REPORTE OU ANTICIPE (2)	0,00
--	-------------

=

TOTAL DES RECETTES D'EXPLOITATION CUMULEES	20 000,00
---	------------------

Pour information :

AUTOFINANCEMENT PREVISIONNEL DÉGAGÉ AU PROFIT DE LA SECTION D'INVESTISSEMENT (8)	0,00
---	-------------

Il s'agit, pour un budget voté en équilibre, des ressources propres correspondant à l'excédent des recettes réelles de fonctionnement sur les dépenses réelles de fonctionnement. Il sert à financer le remboursement du capital de la dette et les nouveaux investissements de la régie. (Solde de l'opération DE 023 + DE 042 – RE 042)

II – PRESENTATION GENERALE DU BUDGET	II
SECTION D'INVESTISSEMENT – CHAPITRES	A3

DEPENSES D'INVESTISSEMENT

Chap.	Libellé	Pour mémoire budget précédent (1)	Restes à réaliser N-1 (2)	Propositions nouvelles	VOTE (3)	TOTAL (= RAR + vote)
20	Immobilisations incorporelles	0,00	0,00	0,00	0,00	0,00
21	Immobilisations corporelles	0,00	0,00	0,00	0,00	0,00
22	Immobilisations reçues en affectation	0,00	0,00	0,00	0,00	0,00
23	Immobilisations en cours	0,00	0,00	0,00	0,00	0,00
	Total des opérations d'équipement	0,00	0,00	20 000,00	0,00	20 000,00
	Total des dépenses d'équipement	0,00	0,00	20 000,00	0,00	20 000,00
10	Dotations, fonds divers et réserves	0,00	0,00	0,00	0,00	0,00
13	Subventions d'investissement	0,00	0,00	0,00	0,00	0,00
16	Emprunts et dettes assimilées	0,00	0,00	0,00	0,00	0,00
18	Compte de liaison : affectat* (BA,régie) (5)	0,00	0,00	0,00	0,00	0,00
26	Participat* et créances rattachées	0,00	0,00	0,00	0,00	0,00
27	Autres immobilisations financières	0,00	0,00	0,00	0,00	0,00
	Total des dépenses financières	0,00	0,00	0,00	0,00	0,00
45...	Total des opérations pour compte de tiers (6)	0,00	0,00	0,00	0,00	0,00
	Total des dépenses réelles d'investissement	0,00	0,00	20 000,00	0,00	20 000,00
040	Opérat* ordre transfert entre sections (4)	0,00		0,00	0,00	0,00
041	Opérations patrimoniales (4)	0,00		0,00	0,00	0,00
	Total des dépenses d'ordre d'investissement	0,00		0,00	0,00	0,00
	TOTAL	0,00	0,00	20 000,00	0,00	20 000,00

+

D 001 SOLDE DEFICITAIRE D'INVESTISSEMENT REPORTE OU ANTICIPE (2)	0,00
---	-------------

=

TOTAL DES DEPENSES D'INVESTISSEMENT CUMULEES	20 000,00
---	------------------

RECETTES D'INVESTISSEMENT

Chap.	Libellé	Pour mémoire budget précédent (1)	Restes à réaliser N-1 (2)	Propositions nouvelles	VOTE (3)	TOTAL (= RAR + vote)
13	Subventions d'investissement	0,00	0,00	0,00	0,00	0,00
16	Emprunts et dettes assimilées (hors 165)	0,00	0,00	20 000,00	0,00	20 000,00
20	Immobilisations incorporelles	0,00	0,00	0,00	0,00	0,00
21	Immobilisations corporelles	0,00	0,00	0,00	0,00	0,00
22	Immobilisations reçues en affectation	0,00	0,00	0,00	0,00	0,00
23	Immobilisations en cours	0,00	0,00	0,00	0,00	0,00
	Total des recettes d'équipement	0,00	0,00	20 000,00	0,00	20 000,00
10	Dotations, fonds divers et réserves	0,00	0,00	0,00	0,00	0,00
106	Réserves (7)	0,00	0,00	0,00	0,00	0,00
165	Dépôts et cautionnements reçus	0,00	0,00	0,00	0,00	0,00
18	Compte de liaison : affectat* (BA,régie) (5)	0,00	0,00	0,00	0,00	0,00
26	Participat* et créances rattachées	0,00	0,00	0,00	0,00	0,00
27	Autres immobilisations financières	0,00	0,00	0,00	0,00	0,00
	Total des recettes financières	0,00	0,00	0,00	0,00	0,00
45...	Total des opérations pour le compte de tiers (6)	0,00	0,00	0,00	0,00	0,00

Communauté Cnes Pays de Maïche - 01051 DISTRIBUTION DE CHALEUR - BP (projet de budget) - 2026

Total des recettes réelles d'investissement		0,00	0,00	20 000,00	0,00	20 000,00
021	Virement de la section d'exploitation (4)	0,00		0,00	0,00	0,00
040	Opérat* ordre transfert entre sections (4)	0,00		0,00	0,00	0,00
041	Opérations patrimoniales (4)	0,00		0,00	0,00	0,00
Total des recettes d'ordre d'investissement		0,00		0,00	0,00	0,00
TOTAL		0,00	0,00	20 000,00	0,00	20 000,00

+

R 001 SOLDE EXCEDENTAIRE D'INVESTISSEMENT REPORTE OU ANTICIPE (2)	0,00
--	------

=

TOTAL DES RECETTES D'INVESTISSEMENT CUMULEES	20 000,00
---	-----------

Pour information :

Il s'agit, pour un budget voté en équilibre, des ressources propres correspondant à l'excédent des recettes réelles de fonctionnement sur les dépenses réelles de fonctionnement. Il sert à financer le remboursement du capital de la dette et les nouveaux investissements de la régie. (Solde de l'opération DE 023 + DE 042 – RE 042)

AUTOFINANCEMENT PREVISIONNEL DÉGAGÉ PAR LA SECTION DE FONCTIONNEMENT (8)	0,00
---	------

(1) cf. Modalités de vote I.

(2) Inscrite en cas de reprise des résultats de l'exercice précédent (après vote du compte administratif ou si reprise anticipée des résultats).

(3) Le vote de l'organe délibérant porte uniquement sur les propositions nouvelles.

(4) DE 023 = RI 021 ; DI 040 = RE 042 ; RI 040 = DE 042 ; DI 041 = RI 041 ; DE 043 = RE 043.

(5) A servir uniquement, en dépenses, lorsque la régie effectue une dotation initiale en espèces au profit d'un service public non personnalisé qu'elle crée et, en recettes, lorsque le service non personnalisé reçoit une dotation en espèces de la part de sa collectivité de rattachement.

(6) Seul le total des opérations réelles pour compte de tiers figure sur cet état (voir le détail Annexes IV-A7).

(7) Le compte 105 n'est pas un chapitre mais un article du chapitre 10.

(8) Solde de l'opération DE 023 + DE 042 – RE 042 ou solde de l'opération RI 021 + RI 040 – DI 040.

III – VOTE DU BUDGET	III
SECTION D'INVESTISSEMENT – DETAIL DES DEPENSES	B1

Chap / art (1)	Libellé (1)	Pour mémoire budget précédent (2)	Propositions nouvelles (3)	Vote (4)
20	Immobilisations incorporelles (hors opérations)	0,00	0,00	0,00
21	Immobilisations corporelles (hors opérations)	0,00	0,00	0,00
22	Immobilisations reçues en affectation (hors opérations)	0,00	0,00	0,00
23	Immobilisations en cours (hors opérations)	0,00	0,00	0,00
10	Opération d'équipement n° 10 (5)	0,00	20 000,00	0,00
Total des dépenses d'équipement		0,00	20 000,00	0,00
10	Dotations, fonds divers et réserves	0,00	0,00	0,00
13	Subventions d'investissement	0,00	0,00	0,00
16	Emprunts et dettes assimilées	0,00	0,00	0,00
18	Compte de liaison : affectat* (BA,régie)	0,00	0,00	0,00
26	Participat* et créances rattachées	0,00	0,00	0,00
27	Autres immobilisations financières	0,00	0,00	0,00
Total des dépenses financières		0,00	0,00	0,00
Total des dépenses d'opérations pour compte de tiers		0,00	0,00	0,00
TOTAL DEPENSES REELLES		0,00	20 000,00	0,00
040	Opérat* ordre transfert entre sections (7) (8)	0,00	0,00	0,00
	Reprises sur autofinancement antérieur	0,00	0,00	0,00
	Charges transférées	0,00	0,00	0,00
041	Opérations patrimoniales (9)	0,00	0,00	0,00
TOTAL DEPENSES D'ORDRE		0,00	0,00	0,00
TOTAL DES DEPENSES D'INVESTISSEMENT DE L'EXERCICE (= Total des dépenses réelles et d'ordre)		0,00	20 000,00	0,00

+	
RESTES A REALISER N-1 (10)	0,00
+	
D 001 SOLDE DEFICITAIRE D'INVESTISSEMENT REPORTE OU ANTICIPE (10)	0,00
=	
TOTAL DES DEPENSES D'INVESTISSEMENT CUMULEES	20 000,00

(1) Détailler les chapitres budgétaires par article conformément au plan de comptes appliqué par la régie.

(2) Cf. Modalités de vote I.

(3) Hors restes à réaliser.

(4) Le vote de l'organe délibérant porte uniquement sur les propositions nouvelles.

(5) Voir état III B3 pour le détail des opérations d'équipement.

(6) Voir annexe IV A7 pour le détail des opérations pour compte de tiers.

(7) Cf. définitions du chapitre des opérations d'ordre, DI 040 = RE 042.

(8) Le compte 15...2 peut figurer dans le détail du chapitre 042 si la régie applique le régime des provisions budgétaires.

(9) Cf. définitions du chapitre des opérations d'ordre, DI 041 = RI 041.

(10) Inscrire en cas de reprise des résultats de l'exercice précédent (après vote des résultats définitifs ou si reprise anticipée des résultats).

L'exposé du Président entendu, le conseil communautaire après en avoir délibéré ADOPTE les budgets primitifs 2026 comme suit :

Budget Annexe ORDURES MENAGERES : 52 voix pour, 0 voix contre, 0 abstention

Budget Annexe EAU : 41 voix pour, 0 voix contre, 11 abstentions (Régis LIGIER, Richard TISSOT, Jean-Pierre BARTHOULOT, Dany KRASAUSKAS, Constant CUCHE, Jean-Michel FEUVRIER, Véronique TATU, Patricia PARATTE, Karine TIROLE, Francine LA PENNA, Sonia BOICHAT)

Budget Annexe ASSAINISSEMENT : 41 voix pour, 2 voix contre (Constant CUCHE, Jean-Michel FEUVRIER), 9 abstentions (Régis LIGIER, Richard TISSOT, Jean-Pierre BARTHOULOT, Dany KRASAUSKAS, Véronique TATU, Patricia PARATTE, Karine TIROLE, Francine LA PENNA, Sonia BOICHAT)

Budget annexe SPANC : 52 voix pour, 0 voix contre, 0 abstention

Budget annexe RESEAU DE CHALEUR : 52 voix pour, 0 voix contre, 0 abstention

De plus, le conseil communautaire AUTORISE le Président à procéder à des mouvements de crédits de chapitre à chapitre, à l'exclusion des crédits relatifs aux dépenses de personnel, et ce dans la limite de 7.5% des dépenses réelles de chacune des sections.

II – PRESENTATION GENERALE DU BUDGET	II
EQUILIBRE FINANCIER – SECTION DE FONCTIONNEMENT	C2

DEPENSES DE FONCTIONNEMENT

Chap.	Libellé	Pour mémoire, budget précédent (1)	Restes à réaliser N-1	Propositions nouvelles (2)	Vote de l'assemblée	TOTAL (= RAR + vote)
011	Charges à caractère général (3)	151 032,90	0,00	130 050,00	0,00	130 050,00
012	Charges de personnel et frais assimilés (3)	251 565,10	0,00	250 272,00	0,00	250 272,00
014	Atténuations de produits	0,00	0,00	0,00	0,00	0,00
016	APA	0,00	0,00	0,00	0,00	0,00
017	RSA / Régularisations de RMI	0,00	0,00	0,00	0,00	0,00
65	Autres charges de gestion courante (sauf 6586) (3)	22 981,00	0,00	24 082,52	0,00	24 082,52
6586	Frais fonctionnement des groupes d'élus	0,00	0,00	0,00	0,00	0,00
Total des dépenses de gestion courante		425 579,00	0,00	404 404,52	0,00	404 404,52
66	Charges financières	0,00	0,00	5 500,00	0,00	5 500,00
67	Charges spécifiques (3)	300,00	0,00	0,00	0,00	0,00
68	Dotations aux provisions, dépréciations (semi-budgétaires) (3)	0,00		0,00	0,00	0,00
Total des dépenses réelles de fonctionnement		425 879,00	0,00	409 904,52	0,00	409 904,52

023	Virement à la section d'investissement (4)	23 361,22		0,00	0,00	0,00
042	Opérations ordre transf. entre sections (4) (5)	167 095,00		145 000,00	0,00	145 000,00
043	Opérations ordre intérieur de la section (4)	0,00		0,00	0,00	0,00
Total des dépenses d'ordre de fonctionnement		191 356,22		145 000,00	0,00	145 000,00

TOTAL	617 235,22	0,00	554 904,52	0,00	554 904,52
--------------	-------------------	-------------	-------------------	-------------	-------------------

+

D 002 RESULTAT REPORTE OU ANTICIPE	0,00
---	-------------

=

TOTAL DES DEPENSES DE FONCTIONNEMENT CUMULEES	554 904,52
--	-------------------

(1) Voir état I-B pour la comparaison par rapport au budget précédent.

(2) Proposition formulée par le président pour l'exercice N.

(3) Hors dépenses imputées aux chapitres 016 et 017.

(4) DF 023 = RI 021 ; DI 040 = RF 042 ; RI 040 = DF 042 ; DF 043 = RF 043.

(5) Les comptes 68 peuvent figurer dans le détail du chapitre si la collectivité a opté pour le régime des provisions budgétaires, conformément aux dispositions législatives et réglementaires applicables.

II – PRESENTATION GENERALE DU BUDGET	II
EQUILIBRE FINANCIER – SECTION DE FONCTIONNEMENT	C2

RECETTES DE FONCTIONNEMENT

Chap.	Libellé	Pour mémoire, budget précédent (1)	Restes à réaliser N-1	Propositions nouvelles (2)	Vote de l'assemblée	TOTAL (= RAR + vote)
013	Atténuations de charges (3)	0,00	0,00	0,00	0,00	0,00
016	APA	0,00	0,00	0,00	0,00	0,00
017	RSA / Régularisations de RMI	0,00	0,00	0,00	0,00	0,00
70	Prod. services, domaine, ventes diverses	150 000,00	0,00	150 000,00	0,00	150 000,00
73	Impôts et taxes (sauf le 731)	0,00	0,00	0,00	0,00	0,00
731	Fiscalité locale	0,00	0,00	0,00	0,00	0,00
74	Dotations et participations (3)	405 283,67	0,00	335 072,00	0,00	335 072,00
75	Autres produits de gestion courante (3)	24 500,00	0,00	15 600,00	0,00	15 600,00
Total des recettes de gestion courante		579 783,67	0,00	500 672,00	0,00	500 672,00
76	Produits financiers	0,00	0,00	0,00	0,00	0,00
77	Produits spécifiques (3)	54,00	0,00	0,00	0,00	0,00
78	Reprises amort., dépréciations, prov. (semi-budgétaires) (3)	2 397,55	0,00	15 732,52	0,00	15 732,52
Total des recettes réelles de fonctionnement		582 235,22	0,00	516 404,52	0,00	516 404,52

042	Opérations ordre transf. entre sections (4) (5)	35 000,00	0,00	38 500,00	0,00	38 500,00
043	Opérations ordre Intérieur de la section (4)	0,00	0,00	0,00	0,00	0,00
Total des recettes d'ordre de fonctionnement		35 000,00	0,00	38 500,00	0,00	38 500,00

TOTAL	617 235,22	0,00	554 904,52	0,00	554 904,52
--------------	-------------------	-------------	-------------------	-------------	-------------------

R 002 RESULTAT REPORTE OU ANTICIPE	0,00
---	-------------

TOTAL DES RECETTES DE FONCTIONNEMENT CUMULEES	554 904,52
--	-------------------

Pour information :

AUTOFINANCEMENT PREVISIONNEL DÉGAGÉ AU PROFIT DE LA SECTION D'INVESTISSEMENT (6)	106 500,00
---	-------------------

Il s'agit, pour un budget voté en équilibre, des ressources propres correspondant à l'excédent des recettes réelles de fonctionnement sur les dépenses réelles de fonctionnement. Il sert à financer le remboursement du capital de la dette et les nouveaux investissements de la collectivité.

(1) Voir état HB pour la comparaison par rapport au budget précédent.

(2) Proposition formulée par le président pour l'exercice N.

(3) Hors recettes imputées aux chapitres 016 et 017.

(4) DF 023 = RI 021 ; DI 040 = RF 042 ; RI 040 = DF 042 ; DF 043 = RF 043.

(5) Les comptes 78 peuvent figurer dans le détail du chapitre si la collectivité a opté pour le régime des provisions budgétaires, conformément aux dispositions législatives et réglementaires applicables.

(6) Solde de l'opération DF 023 + DF 042 – RF 042 ou solde de l'opération RI 021 + RI 040 – DI 040.

II – PRESENTATION GENERALE DU BUDGET	II
EQUILIBRE FINANCIER DU BUDGET – SECTION D'INVESTISSEMENT	C1

DEPENSES D'INVESTISSEMENT

Chap.	Libellé	Pour mémoire, budget précédent (1)	Restes à réaliser N-1	Propositions nouvelles (2)	Vote de l'assemblée	TOTAL (= RAR + vote)
018	RSA	0,00	0,00	0,00	0,00	0,00
20	Immobilisations incorporelles (sauf le 204) (y compris opérations) (3)	160 000,00	0,00	0,00	0,00	0,00
204	Subventions d'équipement versées (y compris opérations) (3) (8)	0,00	0,00	0,00	0,00	0,00
21	Immobilisations corporelles (y compris opérations) (3)	615 743,00	0,00	528 500,00	0,00	528 500,00
22	Immobilisations reçues en affectation (y compris opérations) (3) (4)	0,00	0,00	0,00	0,00	0,00
23	Immobilisations en cours (sauf 2324) (y compris opérations) (3)	0,00	0,00	0,00	0,00	0,00
Total des dépenses d'équipement		775 743,00	0,00	528 500,00	0,00	528 500,00
10	Dotations, fonds divers et réserves	0,00	0,00	0,00	0,00	0,00
13	Subventions d'investissement (3)	0,00	0,00	0,00	0,00	0,00
16	Emprunts et dettes assimilées	1 000,00	0,00	9 900,00	0,00	9 900,00
18	Cpte de liaison : affectation (BA,règle) (5)	0,00	0,00	0,00	0,00	0,00
26	Participations et créances rattachées	0,00	0,00	0,00	0,00	0,00
27	Autres immobilisations financières (3)	0,00	0,00	0,00	0,00	0,00
Total des dépenses financières		1 000,00	0,00	9 900,00	0,00	9 900,00
45...	Chapitres d'opérations pour compte de tiers (6)	0,00	0,00	0,00	0,00	0,00
Total des dépenses réelles d'investissement		776 743,00	0,00	538 400,00	0,00	538 400,00

040	Opérations ordre transf. entre sections (7)	35 000,00		38 500,00	0,00	38 500,00
041	Opérations patrimoniales (7)	0,00		0,00	0,00	0,00
Total des dépenses d'ordre d'investissement		35 000,00		38 500,00	0,00	38 500,00

TOTAL	811 743,00	0,00	576 900,00	0,00	576 900,00
--------------	-------------------	-------------	-------------------	-------------	-------------------

D 001 SOLDE D'EXECUTION NEGATIF REPORTE OU ANTICIPE	0,00
--	-------------

TOTAL DES DEPENSES D'INVESTISSEMENT CUMULEES	576 900,00
---	-------------------

(1) Voir état I-B pour la comparaison par rapport au budget précédent.

(2) Proposition formulée par le président pour l'exercice N.

(3) Hors dépenses imputées au chapitre 018.

(4) En dépenses, le chapitre 22 retrace les travaux d'investissement réalisés sur les biens reçus en affectation. En recette, il retrace, le cas échéant, l'annulation de tels travaux effectués sur un exercice antérieur.

(5) A servir uniquement lorsque la collectivité effectue une dotation initiale en espèces au profit d'un service public non personnalisé qu'elle crée.

(6) Seul le total des opérations pour compte de tiers figure sur cet état (voir le détail en IV-85).

(7) DF 023 = RI 021 ; DI 040 = RF 042 ; RI 040 = DF 042 ; DI 041 = RI 041.

(8) Le chapitre 204 « Subventions d'équipement versées » est un chapitre globalisé regroupant les comptes 204 et 2324.

II – PRESENTATION GENERALE DU BUDGET	II
EQUILIBRE FINANCIER DU BUDGET – SECTION D'INVESTISSEMENT	C1

RECETTES D'INVESTISSEMENT

Chap.	Libellé	Pour mémoire, budget précédent (1)	Restes à réaliser N-1	Propositions nouvelles (2)	Vote de l'assemblée	TOTAL (= RAR + vote)
018	RSA	0,00	0,00	0,00	0,00	0,00
13	Subventions d'investissement (reçues) (sauf le 138) (3)	251 730,00	26 990,00	132 010,00	0,00	159 000,00
16	Emprunts et dettes assimilées (4)	0,00	0,00	160 000,00	0,00	160 000,00
20	Immobilisations incorporelles (sauf le 204) (3)	0,00	0,00	0,00	0,00	0,00
204	Subventions d'équipement versées (3) (13)	0,00	0,00	0,00	0,00	0,00
21	Immobilisations corporelles (3)	97 739,44	0,00	0,00	0,00	0,00
22	Immobilisations reçues en affectation (3) (5)	0,00	0,00	0,00	0,00	0,00
23	Immobilisations en cours (sauf 2324) (3)	0,00	0,00	0,00	0,00	0,00
Total des recettes d'équipement		349 469,44	26 990,00	292 010,00	0,00	319 000,00
10	Dotations, fonds divers et réserves (sauf 1068)	0,00	0,00	0,00	0,00	0,00
1068	Excédents de fonctionnement capitalisés (6)	0,00	0,00	0,00	0,00	0,00
138	Autres subventions invest. non transf. (3) (7)	0,00	0,00	0,00	0,00	0,00
16	Emprunts et dettes assimilées	2 400,00	0,00	1 600,00	0,00	1 600,00
18	Cpte de liaison : affectation (BA,régie) (8)	0,00	0,00	0,00	0,00	0,00
26	Participations et créances rattachées	0,00	0,00	0,00	0,00	0,00
27	Autres immobilisations financières (3)	0,00	0,00	0,00	0,00	0,00
024	Produits des cessions d'immobilisations	0,00	0,00	0,00	0,00	0,00
Total des recettes financières		2 400,00	0,00	1 600,00	0,00	1 600,00
45...	Chapitres d'opérations pour le compte de tiers (9)	0,00	0,00	0,00	0,00	0,00
Total des recettes réelles d'investissement		351 869,44	26 990,00	293 610,00	0,00	320 600,00

021	Virement de la section de fonctionnement (10)	23 361,22		0,00	0,00	0,00
040	Opérations ordre transf. entre sections (10) (11)	167 995,00		145 000,00	0,00	145 000,00
041	Opérations patrimoniales (10)	0,00		0,00	0,00	0,00
Total des recettes d'ordre d'investissement		191 356,22		145 000,00	0,00	145 000,00

TOTAL	543 225,66	26 990,00	438 610,00	0,00	465 600,00
--------------	-------------------	------------------	-------------------	-------------	-------------------

+

R 001 SOLDE D'EXECUTION POSITIF REPORTE OU ANTICIPE	201 905,39
--	-------------------

=

TOTAL DES RECETTES D'INVESTISSEMENT CUMULEES	667 505,39
---	-------------------

Pour information :

Il s'agit, pour un budget voté en équilibre, des ressources propres correspondant à l'excédent des recettes réelles de fonctionnement sur les dépenses réelles de fonctionnement. Il sert à financer le remboursement du capital de la dette et les nouveaux investissements de la collectivité.

AUTOFINANCEMENT PREVISIONNEL DÉGAGÉ PAR LA SECTION DE FONCTIONNEMENT (12)	106 500,00
--	-------------------

(1) Voir état I-B pour la comparaison par rapport au budget précédent.

(2) Proposition formulée par le président pour l'exercice N.

(3) Hors recettes imputées au chapitre 018.

(4) Sauf 165, 166 et 16440.

(5) En dépenses, le chapitre 22 retrace les travaux d'investissement réalisés sur les biens reçus en affectation. En recette, il retrace, le cas échéant, l'annulation de tels travaux effectués sur un exercice antérieur.

(6) Le compte 1068 n'est pas un chapitre mais un article du chapitre 10.

(7) Le compte 138 n'est pas un chapitre mais une subdivision du chapitre 13.

III – VOTE DU BUDGET	III
SECTION D'INVESTISSEMENT – VUE D'ENSEMBLE DES OPERATIONS D'EQUIPEMENT	A2.1

Vue d'ensemble des chapitres des opérations d'équipement

N° Opération	Libellé de l'opération	N° AP (1)	Pour mémoire réalisations cumulées au 01/01/N	RAR N-1	Propositions nouvelles	Vote de l'assemblée	Pour information Crédits gérés dans le cadre d'une AP	Pour information Crédits gérés hors AP
10	AMENAGEMENT COMBE SAINT PIERRE		3 244,00	0,00	0,00	0,00	0,00	0,00
11	DAMEUR		136 711,60	0,00	0,00	0,00	0,00	0,00
12	ACQUISITIONS PATINS		2 292,73	0,00	0,00	0,00	0,00	0,00
13	BATIMENTS		834 935,04	0,00	5 000,00	0,00	0,00	5 000,00
14	MATERIEL DE LOCATION		42 765,07	0,00	7 000,00	0,00	0,00	7 000,00
15	WEBCAM SUR LE SITE		594,10	0,00	0,00	0,00	0,00	0,00
16	ACQUISITION GIROBROYEUR		2 320,00	0,00	0,00	0,00	0,00	0,00
17	TELESKIS		323 642,55	0,00	10 000,00	0,00	0,00	10 000,00
18	AMENAGEMENTS PATINOIRE		269 024,12	0,00	0,00	0,00	0,00	0,00
19	FILETS PARC AVENTURE		3 173,17	0,00	0,00	0,00	0,00	0,00
20	VIA FERRATA		89 224,86	0,00	15 000,00	0,00	0,00	15 000,00
21	MINI KARTS		2 795,51	0,00	0,00	0,00	0,00	0,00
22	ACES GARAGE DE LA MONTE		8 790,00	0,00	0,00	0,00	0,00	0,00
23	GESTION DU SITE		112 390,75	0,00	40 000,00	0,00	0,00	40 000,00
24	PARC AVENTURE		300 743,86	0,00	15 000,00	0,00	0,00	15 000,00
25	VTT		15 043,52	0,00	18 000,00	0,00	0,00	18 000,00
26	ZONE LOISIRS		8 868,75	0,00	0,00	0,00	0,00	0,00
28	RESTAURANT		85 369,93	0,00	10 000,00	0,00	0,00	10 000,00
29	MOUSQUETONS ET POULIES		5 614,30	0,00	0,00	0,00	0,00	0,00
30	NOUVELLES ACTIVITES		4 448,78	0,00	0,00	0,00	0,00	0,00
31	EPI VIA ET ACCRO		13 453,21	0,00	6 000,00	0,00	0,00	6 000,00
32	STRUCTURE GONFLABLE		3 605,00	0,00	0,00	0,00	0,00	0,00
34	MATERIEL ROULANT ET ACCESSOIRES		8 785,24	0,00	0,00	0,00	0,00	0,00
35	VITABRI		2 083,33	0,00	0,00	0,00	0,00	0,00
36	PUMP-TRACK		297 502,58	0,00	2 500,00	0,00	0,00	2 500,00
37	BILLETTERIE INFORMATIQUE		14 999,00	0,00	0,00	0,00	0,00	0,00
38	DEVELOPPEMENT STATION 4 SAISONS	CSP-4 SAISONS	151 261,62	0,00	400 000,00	0,00	400 000,00	0,00
39	PATINOIRE SYNTHETIQUE		177 638,00	0,00	0,00	0,00	0,00	0,00
TOTAL			2 921 320,62	0,00	528 500,00	0,00	400 000,00	128 500,00

Budget annexe ZA

Communauté Cnes Pays de Maïche - 01023 ZONE ACTIVITE CC PAYSMAICH - BP (projet de budget) - 2026

II – PRESENTATION GENERALE DU BUDGET		II	
VUE D'ENSEMBLE DU BUDGET – VOTE ET REPORTS		A	
		DEPENSES	RECETTES
VOTE	Crédits d'investissement votés au titre du présent budget (y compris le compte 1068)	1 821 350,34	1 920 534,73
	+	+	+
REPORTS	Restes à réaliser de l'exercice précédent (RAR N-1) (1)	0,00	0,00
	001 Solde d'exécution de la section d'investissement reporté (1)	(si solde négatif) 99 184,39	(si solde positif) 0,00
	=	=	=
	Total de la section d'investissement (2)	1 920 534,73	1 920 534,73
		DEPENSES	RECETTES
VOTE	Crédits de fonctionnement votés au titre du présent budget	2 072 570,60	2 141 127,34
	+	+	+
REPORTS	Restes à réaliser de l'exercice précédent (RAR N-1) (1)	0,00	0,00
	002 Résultat de fonctionnement reporté (1)	(si déficit) 68 556,74	(si excédent) 0,00
	=	=	=
	Total de la section de fonctionnement (3)	2 141 127,34	2 141 127,34
	TOTAL DU BUDGET (4)	4 061 662,07	4 061 662,07

II – PRESENTATION GENERALE DU BUDGET	II
EQUILIBRE FINANCIER – SECTION DE FONCTIONNEMENT	C2

DEPENSES DE FONCTIONNEMENT

Chap.	Libellé	Pour mémoire, budget précédent (1)	Restes à réaliser N-1	Propositions nouvelles (2)	Vote de l'assemblée	TOTAL (= RAR + vote)
011	Charges à caractère général (3)	447 500,00	0,00	1 017 900,00	0,00	1 017 900,00
012	Charges de personnel et frais assimilés (3)	0,00	0,00	0,00	0,00	0,00
014	Atténuations de produits	0,00	0,00	0,00	0,00	0,00
016	APA	0,00	0,00	0,00	0,00	0,00
017	RSA / Régularisations de RMI	0,00	0,00	0,00	0,00	0,00
65	Autres charges de gestion courante (sauf 6586) (3)	1 542,00	0,00	1 835,00	0,00	1 835,00
6586	Frais fonctionnement des groupes d'élus	0,00	0,00	0,00	0,00	0,00
Total des dépenses de gestion courante		449 042,00	0,00	1 019 735,00	0,00	1 019 735,00
66	Charges financières	25 000,00	0,00	18 500,00	0,00	18 500,00
67	Charges spécifiques (3)	0,00	0,00	0,00	0,00	0,00
68	Dotations aux provisions, dépréciations (semi-budgétaires) (3)	0,00		0,00	0,00	0,00
Total des dépenses réelles de fonctionnement		474 042,00	0,00	1 038 235,00	0,00	1 038 235,00

023	Virement à la section d'investissement (4)	0,00		0,00	0,00	0,00
042	Opérations ordre transf. entre sections (4) (5)	987 624,73		1 034 335,60	0,00	1 034 335,60
043	Opérations ordre intérieur de la section (4)	0,00		0,00	0,00	0,00
Total des dépenses d'ordre de fonctionnement		987 624,73		1 034 335,60	0,00	1 034 335,60

TOTAL	1 461 666,73	0,00	2 072 570,60	0,00	2 072 570,60
--------------	---------------------	-------------	---------------------	-------------	---------------------

+

D 002 RESULTAT REPORTE OU ANTICIPE	68 556,74
---	------------------

=

TOTAL DES DEPENSES DE FONCTIONNEMENT CUMULEES	2 141 127,34
--	---------------------

II – PRESENTATION GENERALE DU BUDGET	II
EQUILIBRE FINANCIER – SECTION DE FONCTIONNEMENT	C2

RECETTES DE FONCTIONNEMENT

Chap.	Libellé	Pour mémoire, budget précédent (1)	Restes à réaliser N-1	Propositions nouvelles (2)	Vote de l'assemblée	TOTAL (= RAR + vote)
013	Atténuations de charges (3)	0,00	0,00	0,00	0,00	0,00
016	APA	0,00	0,00	0,00	0,00	0,00
017	RSA / Régularisations de RMI	0,00	0,00	0,00	0,00	0,00
70	Prod. services, domaine, ventes diverses	455 967,00	0,00	351 377,00	0,00	351 377,00
73	Impôts et taxes (sauf le 731)	0,00	0,00	0,00	0,00	0,00
731	Fiscalité locale	0,00	0,00	0,00	0,00	0,00
74	Dotations et participations (3)	0,00	0,00	0,00	0,00	0,00
75	Autres produits de gestion courante (3)	250 661,54	0,00	0,00	0,00	0,00
Total des recettes de gestion courante		706 628,54	0,00	351 377,00	0,00	351 377,00
76	Produits financiers	0,00	0,00	0,00	0,00	0,00
77	Produits spécifiques (3)	0,00	0,00	0,00	0,00	0,00
78	Reprises amort., dépréciations, prov. (semi-budgétaires) (3)	0,00	0,00	0,00	0,00	0,00
Total des recettes réelles de fonctionnement		706 628,54	0,00	351 377,00	0,00	351 377,00

042	Opérations ordre transf. entre sections (4) (5)	820 159,90	0,00	1 789 750,34	0,00	1 789 750,34
043	Opérations ordre intérieur de la section (4)	0,00	0,00	0,00	0,00	0,00
Total des recettes d'ordre de fonctionnement		820 159,90	0,00	1 789 750,34	0,00	1 789 750,34

TOTAL	1 526 788,44	0,00	2 141 127,34	0,00	2 141 127,34
--------------	---------------------	-------------	---------------------	-------------	---------------------

+

R 002 RESULTAT REPORTE OU ANTICIPE	0,00
---	-------------

=

TOTAL DES RECETTES DE FONCTIONNEMENT CUMULEES	2 141 127,34
--	---------------------

Pour information :

AUTOFINANCEMENT PREVISIONNEL DÉGAGÉ AU PROFIT DE LA SECTION D'INVESTISSEMENT (6)	-755 414,74	Il s'agit, pour un budget voté en équilibre, des ressources propres correspondant à l'excédent des recettes réelles de fonctionnement sur les dépenses réelles de fonctionnement. Il sert à financer le remboursement du capital de la dette et les nouveaux investissements de la collectivité.
---	--------------------	--

II – PRESENTATION GENERALE DU BUDGET	II
EQUILIBRE FINANCIER DU BUDGET – SECTION D'INVESTISSEMENT	C1

DEPENSES D'INVESTISSEMENT

Chap.	Libellé	Pour mémoire, budget précédent (1)	Restes à réaliser N-1	Propositions nouvelles (2)	Vote de l'assemblée	TOTAL (= RAR + vote)
018	RSA	0,00	0,00	0,00	0,00	0,00
20	Immobilisations incorporelles (sauf le 204) (y compris opérations) (3)	0,00	0,00	0,00	0,00	0,00
204	Subventions d'équipement versées (y compris opérations) (3) (8)	0,00	0,00	0,00	0,00	0,00
21	Immobilisations corporelles (y compris opérations) (3)	0,00	0,00	0,00	0,00	0,00
22	Immobilisations reçues en affectation (y compris opérations) (3) (4)	0,00	0,00	0,00	0,00	0,00
23	Immobilisations en cours (sauf 2324) (y compris opérations) (3)	0,00	0,00	0,00	0,00	0,00
Total des dépenses d'équipement		0,00	0,00	0,00	0,00	0,00
10	Dotations, fonds divers et réserves	0,00	0,00	0,00	0,00	0,00
13	Subventions d'investissement (3)	0,00	0,00	0,00	0,00	0,00
16	Emprunts et dettes assimilées	32 000,00	0,00	31 600,00	0,00	31 600,00
18	Cpte de liaison : affectation (BA,régie) (5)	0,00	0,00	0,00	0,00	0,00
26	Participations et créances rattachées	0,00	0,00	0,00	0,00	0,00
27	Autres immobilisations financières (3)	0,00	0,00	0,00	0,00	0,00
Total des dépenses financières		32 000,00	0,00	31 600,00	0,00	31 600,00
45...	Chapitres d'opérations pour compte de tiers (6)	0,00	0,00	0,00	0,00	0,00
Total des dépenses réelles d'investissement		32 000,00	0,00	31 600,00	0,00	31 600,00

040	Opérations ordre transf. entre sections (7)	820 159,90		1 789 750,34	0,00	1 789 750,34
041	Opérations patrimoniales (7)	0,00		0,00	0,00	0,00
Total des dépenses d'ordre d'investissement		820 159,90		1 789 750,34	0,00	1 789 750,34

TOTAL	852 159,90	0,00	1 821 350,34	0,00	1 821 350,34
--------------	-------------------	-------------	---------------------	-------------	---------------------

+

D 001 SOLDE D'EXECUTION NEGATIF REPORTE OU ANTICIPE	99 184,39
--	------------------

=

TOTAL DES DEPENSES D'INVESTISSEMENT CUMULEES	1 920 534,73
---	---------------------

II – PRESENTATION GENERALE DU BUDGET	II
EQUILIBRE FINANCIER DU BUDGET – SECTION D'INVESTISSEMENT	C1

RECETTES D'INVESTISSEMENT

Chap.	Libellé	Pour mémoire, budget précédent (1)	Restes à réaliser N-1	Propositions nouvelles (2)	Vote de l'assemblée	TOTAL (= RAR + vote)
018	RSA	0,00	0,00	0,00	0,00	0,00
13	Subventions d'investissement (reçues) (sauf le 138) (3)	0,00	0,00	0,00	0,00	0,00
16	Emprunts et dettes assimilées (4)	0,00	0,00	886 199,13	0,00	886 199,13
20	Immobilisations incorporelles (sauf le 204) (3)	0,00	0,00	0,00	0,00	0,00
204	Subventions d'équipement versées (3) (13)	0,00	0,00	0,00	0,00	0,00
21	Immobilisations corporelles (3)	0,00	0,00	0,00	0,00	0,00
22	Immobilisations reçues en affectation (3) (5)	0,00	0,00	0,00	0,00	0,00
23	Immobilisations en cours (sauf 2324) (3)	0,00	0,00	0,00	0,00	0,00
Total des recettes d'équipement		0,00	0,00	886 199,13	0,00	886 199,13
10	Dotations, fonds divers et réserves (sauf 1068)	0,00	0,00	0,00	0,00	0,00
1068	Excédents de fonctionnement capitalisés (6)	0,00	0,00	0,00	0,00	0,00
138	Autres subventions invest. non transf. (3) (7)	0,00	0,00	0,00	0,00	0,00
16	Emprunts et dettes assimilées	0,00	0,00	0,00	0,00	0,00
18	Cpte de liaison : affectation (BA,régie) (8)	0,00	0,00	0,00	0,00	0,00
26	Participations et créances rattachées	0,00	0,00	0,00	0,00	0,00
27	Autres immobilisations financières (3)	0,00	0,00	0,00	0,00	0,00
024	Produits des cessions d'immobilisations	0,00	0,00	0,00	0,00	0,00
Total des recettes financières		0,00	0,00	0,00	0,00	0,00
45...	Chapitres d'opérations pour le compte de tiers (9)	0,00	0,00	0,00	0,00	0,00
Total des recettes réelles d'investissement		0,00	0,00	886 199,13	0,00	886 199,13

021	Virement de la section de fonctionnement (10)	0,00		0,00	0,00	0,00
040	Opérations ordre transf. entre sections (10) (11)	987 624,73		1 034 335,60	0,00	1 034 335,60
041	Opérations patrimoniales (10)	0,00		0,00	0,00	0,00
Total des recettes d'ordre d'investissement		987 624,73		1 034 335,60	0,00	1 034 335,60

TOTAL	987 624,73	0,00	1 920 534,73	0,00	1 920 534,73
--------------	-------------------	-------------	---------------------	-------------	---------------------

+

R 001 SOLDE D'EXECUTION POSITIF REPORTE OU ANTICIPE	0,00
--	-------------

=

TOTAL DES RECETTES D'INVESTISSEMENT CUMULEES	1 920 534,73
---	---------------------

Pour information :

Il s'agit, pour un budget voté en équilibre, des ressources propres correspondant à l'excédent des recettes réelles de fonctionnement sur les dépenses réelles de fonctionnement. Il sert à financer le remboursement du capital de la dette et les nouveaux investissements de la collectivité.

AUTOFINANCEMENT PREVISIONNEL DÉGAGÉ PAR LA SECTION DE FONCTIONNEMENT (12)	-755 414,74
--	--------------------

III – VOTE DU BUDGET	III
SECTION D'INVESTISSEMENT – DETAIL DES RECETTES	B2

Chap / art (1)	Libellé (1)	Pour mémoire budget précédent (2)	Propositions nouvelles (3)	Vote (4)
13	Subventions d'investissement	0,00	0,00	0,00
16	Emprunts et dettes assimilées (hors 165)	0,00	20 000,00	0,00
16871	Rembours. emprunts coll. rattachement	0,00	20 000,00	0,00
20	Immobilisations incorporelles	0,00	0,00	0,00
21	Immobilisations corporelles	0,00	0,00	0,00
22	Immobilisations reçues en affectation	0,00	0,00	0,00
23	Immobilisations en cours	0,00	0,00	0,00
Total des recettes d'équipement		0,00	20 000,00	0,00
10	Dotations, fonds divers et réserves	0,00	0,00	0,00
165	Dépôts et cautionnements reçus	0,00	0,00	0,00
18	Compte de liaison : affectat* (BA,régie)	0,00	0,00	0,00
26	Participat* et créances rattachées	0,00	0,00	0,00
27	Autres immobilisations financières	0,00	0,00	0,00
Total des recettes financières		0,00	0,00	0,00
Total des recettes d'opérations pour compte de tiers		0,00	0,00	0,00
TOTAL RECETTES REELLES		0,00	20 000,00	0,00
021	Virement de la section d'exploitation	0,00	0,00	0,00
040	Opérat* ordre transfert entre sections (6) (7)	0,00	0,00	0,00
TOTAL DES PRELEVEMENTS PROVENANT DE LA SECTION D'EXPLOITATION		0,00	0,00	0,00
041	Opérations patrimoniales (8)	0,00	0,00	0,00
TOTAL RECETTES D'ORDRE		0,00	0,00	0,00
TOTAL DES RECETTES D'INVESTISSEMENT DE L'EXERCICE (= Total des recettes réelles et d'ordre)		0,00	20 000,00	0,00

	+
RESTES A REALISER N-1 (9)	0,00
	+
R 001 SOLDE EXCEDENTAIRE D'INVESTISSEMENT REPORTE OU ANTICIPE (9)	0,00
	=
TOTAL DES RECETTES D'INVESTISSEMENT CUMULEES	20 000,00

(1) Détailler les chapitres budgétaires par article conformément au plan de comptes appliqué par la régie.

(2) Cf. Modalités de vote I.

(3) Hors restes à réaliser.

(4) Le vote de l'organe délibérant porte uniquement sur les propositions nouvelles.

(5) Voir annexe IV A7 pour le détail des opérations pour compte de tiers.

(6) Cf. définitions du chapitre des opérations d'ordre, RI 040 = DE 042.

(7) Le compte 15...2 peut figurer dans le détail du chapitre 042 si la régie applique le régime des provisions budgétaires.

(8) Cf. définitions du chapitre des opérations d'ordre, DV 041 = RI 041.

(9) Inscrire en cas de reprise des résultats de l'exercice précédent (après vote des résultats définitifs ou si reprise anticipée des résultats).

L'exposé du Président entendu, le conseil communautaire après en avoir délibéré ADOPTE les budgets primitifs 2026 comme suit :

Budget Annexe COMBE SAINT PIERRE : 52 voix pour, 0 voix contre, 0 abstention

Budget annexe ZA : 52 voix pour, 0 voix contre, 0 abstention

De plus, le conseil communautaire AUTORISE le Président à procéder à des mouvements de crédits de chapitre à chapitre, à l'exclusion des crédits relatifs aux dépenses de personnel, et ce dans la limite de 7.5% des dépenses réelles de chacune des sections.

Votants : 52

Pour : 52

Abstention : 0

Contre : 0

07 VOTE DES TAUX

Le conseil communautaire est invité à voter les taux d'imposition 2026, dont le produit prévisionnel est détaillé dans le tableau suivant :

	2025			2026 prévu		
	Taux	Bases	Produits	Taux	Bases	Produits
Foncier bâti	4.00 %	21 279 000	851 160 €	4.00 %	21 449 232	857 969 €
Foncier non bâti	7.65 %	1 587 569	121 449 €	7.65 %	1 600 269	122 421 €
Taxe d'habitation	5.81 %	1 306 162	75 888 €	5.81 %	1 316 611	76 495 €
CFE	24.67 %	4 307 094	1 062 560 €	24.67 %	4 341 550	1 071 060 €

Le conseil communautaire, après en avoir délibéré à l'UNANIMITE VOTE les taux d'imposition pour l'année 2026, comme suit :

- Taxe foncière bâti : 4.00 %
- Taxe foncière non bâti : 7.65%
- Taxe d'habitation des résidences secondaires et autres locaux meublés non affectés à l'habitation principale : 5.81 %
- Cotisation Foncière des Entreprises : 24.67 %

Votants : 52

Pour : 52

Abstention : 0

Contre : 0

08

FIXATION DE LA TAXE GEMAPI

Vu le transfert de la compétence GEMAPI au 1^{er} janvier 2018 à la CCPM par arrêté préfectoral du 31 décembre 2017,

Vu le Code Général des Impôts et notamment son article 1530 bis,

Vu ce même article qui précise que le produit de la taxe est réparti entre toutes les personnes physiques ou morales assujetties aux taxes foncières bâties ou non bâties, à la taxe d'habitation et à la cotisation foncière des entreprises, proportionnellement aux recettes que chacune des taxes ont procuré l'année précédente,

Vu la délibération du Conseil communautaire n°2018-106 du 25 octobre 2018 portant modification statutaire de la Communauté de Communes du Pays de Maïche,

Vu la Délibération n°2020-23 en date du 11 mars 2020 relative à l'évolution du Syndicat mixte d'aménagement du Dessoubre et de valorisation du bassin versant,

Vu la délibération du Conseil Syndical de l'EPAGE du 12 décembre 2023, fixant un montant de contribution pour ses membres tenant compte d'une augmentation de 70% et augmentant la contribution de la CCPM de 108 803 € à 184 966 €.

Considérant que le produit de cette taxe doit être arrêté dans la limite d'un plafond fixé à 40 € par habitant,

Considérant qu'il est nécessaire d'assurer le financement de la compétence GEMAPI,

Considérant que l'organe délibérant doit voter avant le 15 avril de l'exercice concerné, le produit de la taxe GEMAPI de l'année suivante,

Voici le montant de la taxe ces dernières années :

- 2018 : 53 148 €
- 2019 : 54 593 €
- 2020 : 110 145 €
- 2022 : 108 804 €
- 2023 : 108 804 €
- 2024 : 184 966 €
- 2025 : 184 966 €
- **2026 : 184 966 € (soit : 110 980 € part fonctionnement, 73 986 € part investissement)**

A savoir que la contribution par EPCI est calculée selon la pondération suivante :

- Population INSEE : 50 %
- Linéaire des cours d'eau concerné : 30 %
- Surface des bassins versants : 20%

L'exposé du Président entendu, le conseil communautaire après en avoir délibéré à l'UNANIMITE DECIDE :

-DE FIXER le produit de la taxe GEMAPI pour l'année 2026 à 184 966€ (soit : 110 980 € part fonctionnement, 73 986 € part investissement),

-DE CHARGER le Président de notifier cette décision aux services préfectoraux et fiscaux,

-DE PRECISER que le produit de la taxe GEMAPI sera inscrit au budget de la Communauté de communes du Pays de Maïche,

-D'AUTORISER le Président à signer l'ensemble des pièces nécessaires à la mise en œuvre de ce dossier.

Votants : 52

Pour : 52

Abstention : 0

Contre : 0

09

TRANSFERTS ENTRE BUDGET GENERAL ET BUDGETS ANNEXES

TRANSFERT 2026 ENTRE LE BUDGET GENERAL ET LES BUDGETS ANNEXES

Budgétisation dans les budgets annexes

Dépenses de fonctionnement

Dépenses au budget général	Service	Recettes perçues aux autres budgets	Montant en €	Observations/commentaires
Budget Combe Saint Pierre				
65736211	CSP	74751	335 000	Subvention d'équilibre du budget 2026 CSP
Budget ZA et Réseau de chaleur				
276342	ZA	16	150 000	Avance budget 2026 ZA
	Réseau de chaleur	16	20 000	Avance budget 2026 Chaufferie
Budget CIAS				
65541	CIAS1	74758	241 644	Subvention d'équilibre du budget 2026 CIAS
TOTAL			746 644	

TRANSFERT 2026 ENTRE LE BUDGET GENERAL ET LES BUDGETS ANNEXES

Budgétisation dans les budgets annexes

Recettes de fonctionnement ou d'investissement

Recettes au budget général	Service	Dépenses aux budgets annexes	Montant en €	Observations/commentaires
Budget SPANC				
708721	SPANC	62871	5 696.00	Frais de structure
708421	SPANC	6215	50 167.00	Frais de personnel
Budget Combe Saint Pierre				
708721	CSP	62871	9 000.00	Frais de structure
708421	CSP	6211	250 272.00	Frais de personnel
708721	CSP	65311	7 435.00	Indemnités élus
Budget Ordures Ménagères				
708721	GEST	62876	35 000.00	Frais de structure
708421	STR/GEST/PERS	6215	818 527.00	Frais de personnel
708721	GEST	6531	14 300.00	Indemnités élus
Budget Eau				
708721	EAU	62876	15 040.00	Frais de structure
708421	EAU	6215	111 160.00	Frais de personnel
708721	EAU	6531	7 336.00	Indemnités élus
Budget Assainissement				
708721	ASS	62871	23 913.00	Frais de structure
708421	ASS	6215	205 279.00	Frais de personnel
708721	ASS	6531	7 336.00	Indemnités élus
Budget CIAS				
708721	CIAS1	62878	1 667.00	Frais de structure
70848	CIAS1/RAM/REPAS/MDS	6211	335 934.00	Frais de personnel
708721	CIAS1	65311	6 431.00	Indemnités élus
Budget ZA				
708421	ZA	6531	1 835.00	Indemnités élus
TOTAL			1 906 328.00	

L'exposé du Président entendu, le conseil communautaire après en avoir délibéré à l'UNANIMITE VALIDE les transferts 2026 entre le Budget Général et les Budgets Annexes.

Votants : 52

Pour : 52

Abstention : 0

Contre : 0

10

APPROBATION DES BUDGETS PRIMITIFS (Budget général)

Communauté Cnes Pays de Maïche - 01000 Budget général CCPM - BP (projet de budget) - 2026

II – PRESENTATION GENERALE DU BUDGET		II	
VUE D'ENSEMBLE DU BUDGET – VOTE ET REPORTS		A	
		DEPENSES	RECETTES
VOTE	Crédits d'investissement votés au titre du présent budget (y compris le compte 1068)	4 056 464,00	4 539 327,11
	+	+	+
REPORTS	Restes à réaliser de l'exercice précédent (RAR N-1) (1)	80 937,60	178 720,74
	001 Solde d'exécution de la section d'investissement reporté (1)	(si solde négatif) 580 646,25	(si solde positif) 0,00
	=	=	=
	Total de la section d'investissement (2)	4 718 047,85	4 718 047,85
		DEPENSES	RECETTES
VOTE	Crédits de fonctionnement votés au titre du présent budget	9 604 105,42	8 720 641,53
	+	+	+
REPORTS	Restes à réaliser de l'exercice précédent (RAR N-1) (1)	0,00	0,00
	002 Résultat de fonctionnement reporté (1)	(si déficit) 0,00	(si excédent) 3 925 856,39
	=	=	=
	Total de la section de fonctionnement (3)	9 604 105,42	12 646 497,92
	TOTAL DU BUDGET (4)	14 322 153,27	17 364 545,77

II – PRESENTATION GENERALE DU BUDGET	II
EQUILIBRE FINANCIER – SECTION DE FONCTIONNEMENT	C2

DEPENSES DE FONCTIONNEMENT

Chap.	Libellé	Pour mémoire, budget précédent (1)	Restes à réaliser N-1	Propositions nouvelles (2)	Vote de l'assemblée	TOTAL (= RAR + vote)
011	Charges à caractère général (3)	1 709 982,21	0,00	1 043 425,00	0,00	1 043 425,00
012	Charges de personnel et frais assimilés (3)	3 438 564,43	0,00	3 297 316,00	0,00	3 297 316,00
014	Atténuations de produits	1 942 710,00	0,00	1 879 098,00	0,00	1 879 098,00
016	APA	0,00	0,00	0,00	0,00	0,00
017	RSA / Régularisations de RMI	0,00	0,00	0,00	0,00	0,00
65	Autres charges de gestion courante (sauf 6586) (3)	1 825 762,21	0,00	2 080 682,42	0,00	2 080 682,42
6586	Frais fonctionnement des groupes d'élus	0,00	0,00	0,00	0,00	0,00
Total des dépenses de gestion courante		8 915 018,85	0,00	8 280 521,42	0,00	8 280 521,42
66	Charges financières	1 150,00	0,00	61 200,00	0,00	61 200,00
67	Charges spécifiques (3)	3 500,00	0,00	1 500,00	0,00	1 500,00
68	Dotations aux provisions, dépréciations (semi-budgétaires) (3)	500,00		2 420,00	0,00	2 420,00
Total des dépenses réelles de fonctionnement		8 920 168,85	0,00	8 345 641,42	0,00	8 345 641,42

023	Virement à la section d'investissement (4)	873 715,67		933 464,00	0,00	933 464,00
042	Opérations ordre transf. entre sections (4) (5)	270 000,00		325 000,00	0,00	325 000,00
043	Opérations ordre intérieur de la section (4)	0,00		0,00	0,00	0,00
Total des dépenses d'ordre de fonctionnement		1 143 715,67		1 258 464,00	0,00	1 258 464,00

TOTAL	10 063 884,52	0,00	9 604 105,42	0,00	9 604 105,42
--------------	----------------------	-------------	---------------------	-------------	---------------------

+

D 002 RESULTAT REPORTE OU ANTICIPE	0,00
---	-------------

=

TOTAL DES DEPENSES DE FONCTIONNEMENT CUMULEES	9 604 105,42
--	---------------------

II – PRESENTATION GENERALE DU BUDGET	II
EQUILIBRE FINANCIER – SECTION DE FONCTIONNEMENT	C2

RECETTES DE FONCTIONNEMENT

Chap.	Libellé	Pour mémoire, budget précédent (1)	Restes à réaliser N-1	Propositions nouvelles (2)	Vote de l'assemblée	TOTAL (= RAR + vote)
013	Atténuations de charges (3)	80 000,00	0,00	80 000,00	0,00	80 000,00
016	APA	0,00	0,00	0,00	0,00	0,00
017	RSA / Régularisations de RMI	0,00	0,00	0,00	0,00	0,00
70	Prod. services, domaine, ventes diverses	2 250 019,10	0,00	1 995 753,50	0,00	1 995 753,50
73	Impôts et taxes (sauf le 731)	2 275 997,00	0,00	2 140 759,00	0,00	2 140 759,00
731	Fiscalité locale	2 768 091,00	0,00	2 787 595,46	0,00	2 787 595,46
74	Dotations et participations (3)	1 449 663,00	0,00	1 357 319,57	0,00	1 357 319,57
75	Autres produits de gestion courante (3)	68 000,00	0,00	229 000,00	0,00	229 000,00
Total des recettes de gestion courante		8 891 770,10	0,00	8 590 427,53	0,00	8 590 427,53
76	Produits financiers	0,00	0,00	0,00	0,00	0,00
77	Produits spécifiques (3)	1 000,00	0,00	1 000,00	0,00	1 000,00
78	Reprises amort., dépréciations, prov. (semi-budgétaires) (3)	0,00		0,00	0,00	0,00
Total des recettes réelles de fonctionnement		8 892 770,10	0,00	8 591 427,53	0,00	8 591 427,53

042	Opérations ordre transf. entre sections (4) (5)	50 000,00		129 214,00	0,00	129 214,00
043	Opérations ordre intérieur de la section (4)	0,00		0,00	0,00	0,00
Total des recettes d'ordre de fonctionnement		50 000,00		129 214,00	0,00	129 214,00

TOTAL	8 942 770,10	0,00	8 720 641,53	0,00	8 720 641,53
--------------	---------------------	-------------	---------------------	-------------	---------------------

+

R 002 RESULTAT REPORTE OU ANTICIPE	3 925 856,39
---	---------------------

=

TOTAL DES RECETTES DE FONCTIONNEMENT CUMULEES	12 646 497,92
--	----------------------

Pour information :

AUTOFINANCEMENT PREVISIONNEL DÉGAGÉ AU PROFIT DE LA SECTION D'INVESTISSEMENT (6)	1 129 250,00
---	---------------------

Il s'agit, pour un budget voté en équilibre, des ressources propres correspondant à l'excédent des recettes réelles de fonctionnement sur les dépenses réelles de fonctionnement. Il sert à financer le remboursement du capital de la dette et les nouveaux investissements de la collectivité.

II – PRESENTATION GENERALE DU BUDGET	II
EQUILIBRE FINANCIER DU BUDGET – SECTION D'INVESTISSEMENT	C1

DEPENSES D'INVESTISSEMENT

Chap.	Libellé	Pour mémoire, budget précédent (1)	Restes à réaliser N-1	Propositions nouvelles (2)	Vote de l'assemblée	TOTAL (= RAR + vote)
018	RSA	0,00	0,00	0,00	0,00	0,00
20	Immobilisations incorporelles (sauf le 204) (y compris opérations) (3)	27 232,00	0,00	504 650,00	0,00	504 650,00
204	Subventions d'équipement versées (y compris opérations) (3) (8)	70 000,00	0,00	580 000,00	0,00	580 000,00
21	Immobilisations corporelles (y compris opérations) (3)	1 549 042,70	74 947,32	394 400,00	0,00	469 347,32
22	Immobilisations reçues en affectation (y compris opérations) (3) (4)	0,00	0,00	0,00	0,00	0,00
23	Immobilisations en cours (sauf 2324) (y compris opérations) (3)	475 000,00	5 990,28	2 210 000,00	0,00	2 215 990,28
Total des dépenses d'équipement		2 121 274,70	80 937,60	3 689 050,00	0,00	3 769 987,60
10	Dotations, fonds divers et réserves	0,00	0,00	0,00	0,00	0,00
13	Subventions d'investissement (3)	0,00	0,00	0,00	0,00	0,00
16	Emprunts et dettes assimilées	13 000,00	0,00	68 200,00	0,00	68 200,00
18	Cpte de liaison : affectation (BA,régie) (5)	0,00	0,00	0,00	0,00	0,00
26	Participations et créances rattachées	0,00	0,00	0,00	0,00	0,00
27	Autres immobilisations financières (3)	0,00	0,00	170 000,00	0,00	170 000,00
Total des dépenses financières		13 000,00	0,00	238 200,00	0,00	238 200,00
45...	Chapitres d'opérations pour compte de tiers (6)	0,00	0,00	0,00	0,00	0,00
Total des dépenses réelles d'investissement		2 134 274,70	80 937,60	3 927 250,00	0,00	4 008 187,60

040	Opérations ordre transf. entre sections (7)	50 000,00		129 214,00	0,00	129 214,00
041	Opérations patrimoniales (7)	0,00		0,00	0,00	0,00
Total des dépenses d'ordre d'investissement		50 000,00		129 214,00	0,00	129 214,00

TOTAL	2 184 274,70	80 937,60	4 056 464,00	0,00	4 137 401,60
--------------	---------------------	------------------	---------------------	-------------	---------------------

+

D 001 SOLDE D'EXECUTION NEGATIF REPORTE OU ANTICIPE	580 646,25
--	-------------------

=

TOTAL DES DEPENSES D'INVESTISSEMENT CUMULEES	4 718 047,85
---	---------------------

II – PRESENTATION GENERALE DU BUDGET	II
EQUILIBRE FINANCIER DU BUDGET – SECTION D'INVESTISSEMENT	C1

RECETTES D'INVESTISSEMENT

Chap.	Libellé	Pour mémoire, budget précédent (1)	Restes à réaliser N-1	Propositions nouvelles (2)	Vote de l'assemblée	TOTAL (= RAR + vote)
018	RSA	0,00	0,00	0,00	0,00	0,00
13	Subventions d'investissement (reçues) (sauf le 138) (3)	692 360,00	178 720,74	798 000,00	0,00	976 720,74
16	Emprunts et dettes assimilées (4)	0,00	0,00	2 000 000,00	0,00	2 000 000,00
20	Immobilisations incorporelles (sauf le 204) (3)	0,00	0,00	0,00	0,00	0,00
204	Subventions d'équipement versées (3) (13)	0,00	0,00	0,00	0,00	0,00
21	Immobilisations corporelles (3)	0,00	0,00	0,00	0,00	0,00
22	Immobilisations reçues en affectation (3) (5)	0,00	0,00	0,00	0,00	0,00
23	Immobilisations en cours (sauf 2324) (3)	0,00	0,00	0,00	0,00	0,00
Total des recettes d'équipement		692 360,00	178 720,74	2 798 000,00	0,00	2 976 720,74
10	Dotations, fonds divers et réserves (sauf 1068)	60 000,00	0,00	0,00	0,00	0,00
1068	Excédents de fonctionnement capitalisés (6)	0,00	0,00	482 863,11	0,00	482 863,11
138	Autres subventions invest. non transf. (3) (7)	0,00	0,00	0,00	0,00	0,00
16	Emprunts et dettes assimilées	0,00	0,00	0,00	0,00	0,00
18	Cpte de liaison : affectation (BA,régie) (8)	0,00	0,00	0,00	0,00	0,00
26	Participations et créances rattachées	0,00	0,00	0,00	0,00	0,00
27	Autres immobilisations financières (3)	0,00	0,00	0,00	0,00	0,00
024	Produits des cessions d'immobilisations	0,00	0,00	0,00	0,00	0,00
Total des recettes financières		60 000,00	0,00	482 863,11	0,00	482 863,11
45...	Chapitres d'opérations pour le compte de tiers (9)	0,00	0,00	0,00	0,00	0,00
Total des recettes réelles d'investissement		752 360,00	178 720,74	3 280 863,11	0,00	3 459 583,85

021	Virement de la section de fonctionnement (10)	873 715,67		933 464,00	0,00	933 464,00
040	Opérations ordre transf. entre sections (10) (11)	270 000,00		325 000,00	0,00	325 000,00
041	Opérations patrimoniales (10)	0,00		0,00	0,00	0,00
Total des recettes d'ordre d'investissement		1 143 715,67		1 258 464,00	0,00	1 258 464,00

TOTAL	1 896 075,67	178 720,74	4 539 327,11	0,00	4 718 047,85
--------------	---------------------	-------------------	---------------------	-------------	---------------------

+

R 001 SOLDE D'EXECUTION POSITIF REPORTE OU ANTICIPE	0,00
--	-------------

=

TOTAL DES RECETTES D'INVESTISSEMENT CUMULEES	4 718 047,85
---	---------------------

Pour information :

Il s'agit, pour un budget voté en équilibre, des ressources propres correspondant à l'excédent des recettes réelles de fonctionnement sur les dépenses réelles de fonctionnement. Il sert à financer le remboursement du capital de la dette et les nouveaux investissements de la collectivité.

AUTOFINANCEMENT PREVISIONNEL DÉGAGÉ PAR LA SECTION DE FONCTIONNEMENT (12)	1 129 250,00
--	---------------------

III – VOTE DU BUDGET	III
SECTION D'INVESTISSEMENT – VUE D'ENSEMBLE DES OPERATIONS D'EQUIPEMENT	A2.1

Vue d'ensemble des chapitres des opérations d'équipement

N° Opération	Libellé de l'opération	N° AP (1)	Pour mémoire réalisations cumulées au 01/01/N	RAR N-1	Propositions nouvelles	Vote de l'assemblée	Pour information Crédits générés dans le cadre d'une AP	Pour information Crédits générés hors AP
10	CONSTRUCTIONS CASERNES POMPIERS		25 821,00	0,00	0,00	0,00	0,00	0,00
11	ACHAT BENNE OM		161 046,18	0,00	0,00	0,00	0,00	0,00
12	DRAINAGE SOURCE TUILERIES		7 654,40	0,00	0,00	0,00	0,00	0,00
13	MATERIEL ET OUTILLAGE DIVERS		7 130,25	0,00	0,00	0,00	0,00	0,00
14	REDEVANCE INCITATIVE		224 414,98	0,00	0,00	0,00	0,00	0,00
15	OPAH AMELIORATION HABITAT		136 294,92	0,00	0,00	0,00	0,00	0,00
17	MATERIEL SENTIERS BELVEDERES		136 836,45	0,00	6 900,00	0,00	0,00	6 900,00
18	BACS TRI SELECTIF		3 030,15	0,00	0,00	0,00	0,00	0,00
19	AMENAGEMENT GESTION DESSOUBRE		14 546,32	0,00	0,00	0,00	0,00	0,00
20	AMENAGEMENT MAISON DES SERVICES		298 264,26	0,00	10 000,00	0,00	0,00	10 000,00
21	HAUT DEBIT		3 561,86	0,00	0,00	0,00	0,00	0,00
22	MATERIEL BUREAU ET INFORMATIQUE		245 681,59	3 153,60	10 000,00	0,00	0,00	10 000,00
25	CONTENEURS A VERRE		9 687,60	0,00	0,00	0,00	0,00	0,00
28	AIRE ACCUEIL GENS DU VOYAGE		31 270,42	0,00	90 000,00	0,00	0,00	90 000,00
29	CHEMINS CONTREBANDE -PASSERELLE		49 975,29	0,00	0,00	0,00	0,00	0,00
30	OBSERVATOIRE FISCAL		12 176,23	0,00	0,00	0,00	0,00	0,00
31	STADE NAUTIQUE DE GOUMOIS		6 130,96	0,00	0,00	0,00	0,00	0,00
33	FANIONS POUR EVENEMENTS		1 991,34	0,00	0,00	0,00	0,00	0,00
34	CHEMINS DE CONTREBANDE-CABANES		25 522,74	0,00	0,00	0,00	0,00	0,00
35	SITE DES TUILERIES		61 727,79	0,00	20 000,00	0,00	0,00	20 000,00
36	VEHICULE DE SERVICE		43 660,00	0,00	0,00	0,00	0,00	0,00
37	ACCESSIBILITE SAINT HIPPOLYTE		57 337,92	0,00	0,00	0,00	0,00	0,00
39	NUMERISATION DES ECOLES		67 832,67	0,00	0,00	0,00	0,00	0,00
40	EQUIPEMENT SCOLAIRE		2 942,62	0,00	0,00	0,00	0,00	0,00
41	TRAVAUX BATIMENTS SCOLAIRES		6 118,73	0,00	0,00	0,00	0,00	0,00
43	EXTENSION ECOLE MONTANDON		523 269,85	0,00	0,00	0,00	0,00	0,00
44	ECOLE PRIMAIRE SAINT HIPPOLYTE		64 365,12	0,00	0,00	0,00	0,00	0,00
45	ECOLE MATERNELLE SAINT HIPPOLYTE		167 508,33	0,00	0,00	0,00	0,00	0,00
46	ECOLE CHAMESOL		196 231,74	0,00	0,00	0,00	0,00	0,00
47	ECOLE DE VAUFREY		164 889,13	0,00	0,00	0,00	0,00	0,00
48	ECOLE DE COURTEFONTAINE		54 929,37	0,00	0,00	0,00	0,00	0,00
49	ECOLE INDEVILLERS		18 063,83	0,00	0,00	0,00	0,00	0,00
50	ECOLE DE MONTECHEROUX		173 737,98	0,00	0,00	0,00	0,00	0,00
51	ECOLE DES PLAINS GRANDS ESSARTS		105 173,90	39 665,30	0,00	0,00	0,00	0,00
54	ECOLE DE GLERE		41 491,77	0,00	0,00	0,00	0,00	0,00

N° Opération	Libellé de l'opération	N° AP (1)	Pour mémoire réalisations cumulées au 01/01/N	RAR N-1	Propositions nouvelles	Vote de l'assemblée	Pour information Crédits gérés dans le cadre d'une AP	Pour information Crédits gérés hors AP
59	PRIMAIRE MONTANDON		16 384,46	0,00	0,00	0,00	0,00	0,00
60	ECOLES TRAVAUX TECHNIQUES		8 300,12	0,00	0,00	0,00	0,00	0,00
61	AMENAGEMENT BELVEDERES EXISTANTS		13 455,83	0,00	0,00	0,00	0,00	0,00
62	AMENAGEMENT BELVEDERES NOUVEAUX		6 208,76	0,00	0,00	0,00	0,00	0,00
63	SIGNALETIQUE SENTIERS ET AMENAGEMENTS CHEMINS EXISTANTS		16 277,58	0,00	22 000,00	0,00	0,00	22 000,00
65	LOGICIEL MARCHÉ		1 500,00	0,00	0,00	0,00	0,00	0,00
66	DIVERS TECHNIQUE		39 638,97	682,79	3 000,00	0,00	0,00	3 000,00
68	FONDS REGIONAL DES TERRITOIRES DESTINE AUX ENTREPRISES		107 740,67	0,00	80 000,00	0,00	0,00	80 000,00
70	MOBILITE / MOBILITE ACTIVE		42 687,73	6 351,24	8 500,00	0,00	0,00	8 500,00
72	INTERVENTION POUR CAMPING		146,08	0,00	1 000,00	0,00	0,00	1 000,00
74	URBANISME		44 117,61	0,00	4 650,00	0,00	0,00	4 650,00
75	SITE SH COMPTA DES COMMUNES		439,90	0,00	0,00	0,00	0,00	0,00
76	DEFIBRILATEURS		4 590,00	0,00	0,00	0,00	0,00	0,00
77	SERVICE AU TERRITOIRE / MUTUALISATION		10 976,76	0,00	5 000,00	0,00	0,00	5 000,00
78	LOGO CCPM		14 400,00	0,00	0,00	0,00	0,00	0,00
79	PROJET FUTURS LOCAUX		26 016,00	0,00	0,00	0,00	0,00	0,00
80	VEHICULE		53 870,94	20 397,59	35 000,00	0,00	0,00	35 000,00
81	RENOUVELLEMENT MULTIFONCTIONS DANS LES ECOLES ET SERVICE CCPM		29 562,10	0,00	0,00	0,00	0,00	0,00
82	AMENAGEMENT LOCAUX CIAS RUE DE LA GARE MAICHE		90 666,76	0,00	0,00	0,00	0,00	0,00
83	AMENAGEMENT TOURISTIQUE ST HIPPOLYTE		0,00	0,00	30 000,00	0,00	0,00	30 000,00
84	INSTALLATION PARC PHOTOVOLTAIQUE SITE DES TUILERIES		0,00	0,00	138 000,00	0,00	0,00	138 000,00
85	SENTIERS NAUTIQUES		33 576,00	0,00	10 000,00	0,00	0,00	10 000,00
88	SITE LES ECHELLES DE LA MORT		62 990,85	0,00	0,00	0,00	0,00	0,00
89	ETUDE DE FAISABILITE BERGE SAINT HIPPOLYTE		17 880,00	0,00	0,00	0,00	0,00	0,00
90	NOUVEAU SIEGE CCPM	BG-1-2024	893 812,86	0,00	2 610 000,00	0,00	2 610 000,00	0,00
91	CREATION D'UN ATELIER TECHNIQUE		14 136,65	4 696,80	95 000,00	0,00	0,00	95 000,00
92	AMENAGEMENT CENTRE SOCHAUX		0,00	0,00	10 000,00	0,00	0,00	10 000,00
95	ECOLE GENERALE		2 781,34	5 990,28	0,00	0,00	0,00	0,00
99	FONDS DE CONCOURS SUIVANT PFF		0,00	0,00	500 000,00	0,00	0,00	500 000,00
TOTAL			4 749 151,46	80 937,60	3 689 050,00	0,00	2 610 000,00	1 079 050,00

L'exposé du Président entendu, après en avoir délibéré à l'UNANIMITE, le conseil communautaire vote le budget primitif 2026 suivant :

Budget général : 52 voix pour, 0 voix contre, 0 abstention

De plus, le conseil communautaire AUTORISE le Président à procéder à des mouvements de crédits de chapitre à chapitre, à l'exclusion des crédits relatifs aux dépenses de personnel, et ce dans la limite de 7.5% des dépenses réelles de chacune des sections.

Votants : 52

Pour : 52

Abstention : 0

Contre : 0

11

REORGANISATION DU SERVICE GESTION ET REVALORISATION DES DECHETS - SUPPRESSION ET CREATIONS DE POSTES

Pour rappel, en mai 2025, la Direction et le service RH ont eu connaissance d'informations révélant des faits graves qui montraient un sérieux dysfonctionnement au sein du service « gestion et revalorisation des déchets ». Afin de mener un audit de l'ensemble des dysfonctionnements du service, la collectivité a engagé les services du Centre de Gestion afin de réaliser une enquête administrative.

Au regard du compte-rendu de cette enquête, des sanctions individuelles seront prises par la suite mais une réorganisation du service a dû être menée rapidement.

Cinq principaux changements ont été opérés à compter du 1^{er} février 2026 :

1. Suppression du poste de « responsable du service Déchets »
2. Création du poste de « chargé de suivi administratif déchetterie et traitement des déchets »

Le responsable de service actuel n'a donc plus en charge le management du service et ses nouvelles missions sont les suivantes :

- Piloter le suivi administratif des filières REP : lien avec PREVAL
- Assurer le suivi financier du budget
- Assurer le reporting des indicateurs techniques et financier
- Est l'interlocuteur prioritaire des partenaires extérieurs
- Assurer le suivi de l'ISDI – Dossier DREAL
- Gérer l'administration du service : contrôle d'accès en déchetterie, dépôts professionnels et réclamations
- Rédiger les actes administratifs et contribuer aux cahiers des charges
- Travailler en binôme avec le chef d'équipe de la déchetterie et du service collecte
- Participer aux réunions de la CCPM sur la thématique concernée

- Préparer et animer la Commission Déchets
- Accueil physique et téléphonique en renfort de l'équipe d'accueil du service relations usagers
- Veiller au bon fonctionnement du service rendu à l'utilisateur
- Participer aux débats d'Orientations Budgétaires (DOB)

Le poste occupé identifié actuellement comme « responsable de service déchets » doit être mis à jour afin de supprimer la délibération 2023-06-06 qui n'est plus d'actualité et de créer un poste de « chargé de suivi administratif déchetterie et traitement des déchets ».

Les membres du Conseil Communautaire devront se prononcer sur la suppression du poste de « responsable de service déchets » et sur la création d'un poste d'adjoint technique à 35h à compter du 01/04/2026, correspondant au poste de « chargé de suivi administratif déchetterie et traitement des déchets ».

3. Suppression du poste de chef d'équipe de collecte

4. Création du poste chef d'équipe déchetterie et collecte

Cet emploi est désormais travaillé en journée avec un bureau dédié et un poste informatique sur le site de la déchetterie. Le recrutement de l'agent s'est fait en interne, il s'agit d'un chauffeur issu de l'équipe actuelle.

Les nouvelles missions du chef d'équipe sont les suivantes :

- Encadrement de l'équipe collecte des déchets et gardiens de déchetterie
- Gestion de la collecte des déchets : recenser les problèmes de collecte, gérer le matériel et outils, gérer le quai de transfert et l'infrastructure avec l'appui du service technique
- Gestion de la propreté des locaux et entretien du matériel de collecte
- Suivi des contrats de maintenance et d'entretien
- Reporting efficace et régulier auprès du Directeur Technique des activités du service et des problèmes rencontrés
- Recensement des problèmes de collecte (ex : non-respect des consignes de tri ou de présentation des déchets et mise en lien avec la conseillère tri-prévention pour intervention auprès des usagers)
- Gestion du quai de transfert et transmission des informations à Préval, veille pour la bonne gestion des rotations de bennes sur la déchetterie
- Commande et gestion des stocks des vêtements de travail et consommables nécessaires au service
- Veille au respect des obligations de la collectivité en matière de traitement des déchets et assimilés
- Mise en place des procédures de préventions des risques en relation avec les assistants de prévention et surveillance pour l'application des règles d'hygiène et de sécurité
- Lien avec le service relations usagers et le chargé de suivi administratif de la compétence
- Planification et coordination des travaux d'exploitation et d'entretien de la déchetterie.

➤ ORGANISATION

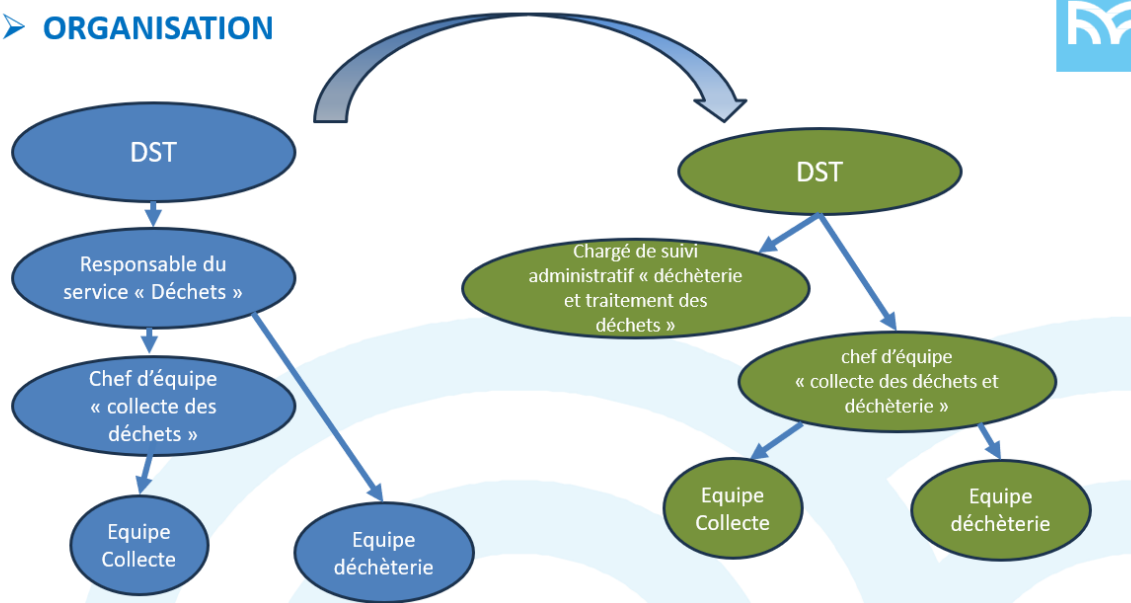

Le poste occupé par l'ancien chef d'équipe n'étant pas identifié comme « chef d'équipe collecte » ne nécessite pas de modification.

Le poste étant occupé par le nouveau « chef d'équipe déchetterie et collecte » étant identifié comme chauffeur-riper sur la délibération n°2017-71 ne correspondant plus, il convient de créer un poste de chef d'équipe du service gestion et revalorisation des déchets à temps complet à compter du 01/05/2026.

A noter que les deux agents en place sur leurs nouveaux postes détiennent une période d'essai pour leurs nouvelles fonctions allant jusqu'au 30 avril 2026.

5. Recrutement d'un chauffeur-riper.

Afin de remplacer le chauffeur-riper détaché de son poste, il convenait de recruter un nouveau chauffeur-riper. Le recrutement s'est fait rapidement en traitant les candidatures spontanées et une agent a été recrutée depuis le 2 février. Elle occupe actuellement un poste en accroissement temporaire d'activité lié à la réorganisation du service jusqu'au 30 avril 2026.

À compter du 1^{er} mai 2026, l'agent basculera sur le poste créé via la délibération n°2017-71.

L'exposé du Président entendu, le conseil communautaire après en avoir délibéré à l'UNANIMITE DECIDE de :

- CREER un poste d'adjoint technique permanent à temps complet à compter du 01/04/2026 pour le « chargé de suivi administratif déchetterie et traitement des déchets »,
- SUPPRIMER le poste d'adjoint technique permanent à 35h créé via la délibération n°2023-06-06 du 08/06/2023 correspondant au poste de « responsable du service » à compter du 31/03/2026,
- CREER un poste d'adjoint technique permanent à temps complet à compter du 01/05/2026 pour le poste de « chef d'équipe collecte et déchetterie »,
- DE METTRE A JOUR le tableau des effectifs,
- D'INSCRIRE au budget les crédits correspondants.

Votants : 52

Pour : 52

Abstention : 0

Contre : 0

12

AIDE A L'IMMOBILIER D'ENTREPRISE – ATTRIBUTION D'UNE SUBVENTION A LA SCI HAUT DOUBS (ESPACE 3000)

Vu la délibération n° 2023-10-10 actant la délégation de la compétence d'octroi des aides au Département du Doubs,

Vu la délibération n° 2023-12-06 du 14 décembre 2023 modifiant le règlement d'intervention « aide à l'immobilier d'entreprise »,

Vu la demande d'aide financière formulée par la SCI HAUT DOUBS le 25 novembre 2025,

Vu l'avis favorable de la commission développement économique du 17 février 2026,

Vu l'accusé de réception transmis à l'entreprise le 27 novembre 2025 autorisant le début des travaux,

Vu le dossier complet réceptionné le 18 février 2026,

La SCI HAUT DOUBS (ESPACE 3000) ayant un projet d'implantation à Charquemont (concession automobiles) a sollicité la Communauté de communes du Pays de Maîche pour prétendre à une subvention pour l'implantation d'un garage en bordure de départementale. La vente de voitures neuves et d'occasions sera également proposée.

L'assiette éligible s'élève à **3 000 000 € HT**.

A la lecture des critères du règlement d'intervention « aide à l'immobilier d'entreprise », la SCI HAUT DOUBS peut prétendre à une subvention de **5 000 €**.

Le conseil communautaire après en avoir délibéré à l'UNANIMITE AUTORISE le Président à soutenir le projet de la SCI HAUT DOUBS à hauteur de 5 000 € et A TRANSMETTRE cette demande au Département. Dans le cadre de la convention de délégation de la compétence d'octroi des aides à l'immobilier d'entreprise, le Département notifiera directement à l'entreprise la part d'aide décidée par l'EPCI, complétée de celle accordée par le Département à hauteur de 50 000 €.

Votants : 52

Pour : 52

Abstention : 0

Contre : 0

Discussions / échanges

- *Jean-Pierre BARTHOULOT signale que cette entreprise a acquis le terrain à prix très bas et qu'en plus, on lui accorde une subvention.*

- *Alexandre PANTEL répond que puisqu'il s'agit d'une activité sur une ZA, cette entreprise est éligible à l'aide à l'immobilier d'entreprise.
Il ajoute que la question sur le prix des terrains devra être traitée par la prochaine mandature.*
- *Le Président stipule qu'il est important pour la collectivité de montrer son soutien aux entreprises de notre territoire et que le fait d'accorder 5000 € permet de débloquer les 50 000 € du Département.*

13

AIDE A L'IMMOBILIER D'ENTREPRISE – ATTRIBUTION D'UNE SUBVENTION A LA SAS FACEL

Vu la délibération n° 2023-10-10 actant la délégation de la compétence d'octroi des aides au Département du Doubs,

Vu la délibération n° 2023-12-06 du 14 décembre 2023 modifiant le règlement d'intervention « aide à l'immobilier d'entreprise »,

Vu la demande d'aide financière formulée par la SAS FACEL le 24 octobre 2025,

Vu l'avis favorable de la commission développement économique du 17 février 2026,

Vu l'accusé de réception transmis à l'entreprise le 24 octobre 2025 autorisant le début des travaux,

Vu le dossier complet réceptionné le 18 février 2026,

La SAS FACEL située à Liebvillers (fabrication d'éponges cellulósiques) a sollicité la Communauté de communes du Pays de Maîche pour prétendre à une subvention. Dans une démarche de conformité aux normes environnementales les plus exigeantes et d'engagement renforcé en faveur du développement durable, l'entreprise va engager l'installation d'une station d'épuration spécifiquement adaptée à ses besoins industriels. Ce nouvel équipement permettra un traitement optimisé des effluents issus de la production, garantissant ainsi la préservation de l'environnement et la conformité réglementaire du site.

L'assiette éligible s'élève à **1 500 000 € HT**.

A la lecture des critères du règlement d'intervention « aide à l'immobilier d'entreprise », la SAS FACEL peut prétendre à une subvention de **5 000 €**.

Le conseil communautaire après en avoir délibéré à l'UNANIMITE AUTORISE le Président à soutenir le projet de la SAS FACEL à hauteur de 5 000 € et A TRANSMETTRE cette demande au Département. Dans le cadre de la convention de délégation de la compétence d'octroi des aides à l'immobilier d'entreprise, le Département notifiera directement à l'entreprise la part d'aide décidée par l'EPCI, complétée de celle accordée par le Département à hauteur de 50 000 €.

Votants : 52

Pour : 52

Abstention : 0

Contre : 0

14

AIDE A L'IMMOBILIER D'ENTREPRISE – ATTRIBUTION D'UNE SUBVENTION A LA SAS LE CLOS MAYEUX

Vu la délibération n° 2023-10-10 actant la délégation de la compétence d'octroi des aides au Département du Doubs,

Vu la délibération n° 2023-12-06 du 14 décembre 2023 modifiant le règlement d'intervention « aide à l'immobilier d'entreprise »,

Vu la demande d'aide financière formulée par la SAS LE CLOS MAYEUX le 10 octobre 2025,

Vu l'avis favorable de la commission développement économique du 17 février 2026,

Vu l'accusé de réception transmis à l'entreprise le 10 octobre 2025 autorisant le début des travaux,

Vu le dossier complet réceptionné le 26 janvier 2026,

La SAS LE CLOS MAYEUX située à Maîche (distribution de matériel de construction, commerce de gros interentreprises) a sollicité la Communauté de communes du Pays de Maîche pour prétendre à une subvention pour le projet d'extension de son site situé à Maîche (TOUT FAIRE MATERIAUX) par la création de bâtiments de stockage de 2 700 m² accompagné de travaux de gros œuvre, ce sur quoi la subvention est fléchée. En effet, les bâtiments existants et l'organisation actuelle du site ne répondent plus pleinement aux enjeux d'attractivité, de performance et d'image nécessaires pour redynamiser l'activité dans un contexte économique concurrentiel.

L'assiette éligible s'élève à **1 426 000 € HT**.

A la lecture des critères du règlement d'intervention « aide à l'immobilier d'entreprise », la SAS LE CLOS MAYEUX peut prétendre à une subvention de **5 000 €**.

Le conseil communautaire après en avoir délibéré à l'UNANIMITE AUTORISE le Président à soutenir le projet de la SAS LE CLOS MAYEUX à hauteur de 5 000 € et A TRANSMETTRE cette demande au Département. Dans le cadre de la convention de délégation de la compétence d'octroi des aides à l'immobilier d'entreprise, le Département notifiera directement à l'entreprise la part d'aide décidée par l'EPCI, complétée de celle accordée par le Département à hauteur de 50 000 €.

Votants : 52

Pour : 52

Abstention : 0

Contre : 0

15

AIDE A L'IMMOBILIER D'ENTREPRISE – ATTRIBUTION D'UNE SUBVENTION A L'EURL MILLE ET UNE NUANCES

Vu la délibération n° 2023-10-10 actant la délégation de la compétence d'octroi des aides au Département du Doubs,

Vu la délibération n° 2023-12-06 du 14 décembre 2023 modifiant le règlement d'intervention « aide à l'immobilier d'entreprise »,

Vu la demande d'aide financière formulée par l'EURL MILLE ET UNE NUANCES le 25 novembre 2025,

Vu l'avis favorable de la commission développement économique du 17 février 2026,

Vu l'accusé de réception transmis à l'entreprise le 27 novembre 2025 autorisant le début des travaux,

Vu le dossier complet réceptionné le 10 janvier 2026,

L'EURL MILLE ET UNE NUANCES située à Frambouhans (prestation de service aux artisans, vente et négoce de peintures) a sollicité la Communauté de communes du Pays de Maïche pour prétendre à une subvention. Le projet consiste en la réhabilitation complète d'un local vacant afin de fournir un espace de vente de peintures et autres matériaux ainsi que l'exercice de son activité de prestation de service à destination des artisans.

L'assiette éligible s'élève à **30 590 € HT**.

A la lecture des critères du règlement d'intervention « aide à l'immobilier d'entreprise », l'EURL MILLE ET UNE NUANCES peut prétendre à une subvention de **1 529.50 €**.

Le conseil communautaire après en avoir délibéré à l'UNANIMITE AUTORISE le Président à soutenir le projet de l'EURL MILLE ET UNE NUANCES à hauteur de 1 529.50 € et A TRANSMETTRE cette demande au Département. Dans le cadre de la convention de délégation de la compétence d'octroi des aides à l'immobilier d'entreprise, le Département notifiera directement à l'entreprise la part d'aide décidée par l'EPCI, complétée de celle accordée par le Département à hauteur de 3 059 €.

Votants : 52

Pour : 52

Abstention : 0

Contre : 0

16

AIDE A L'IMMOBILIER D'ENTREPRISE – ATTRIBUTION D'UNE SUBVENTION A LA SCI KIMIL (MAINTENANCE ET CONCEPTION INDUSTRIELLE)

Vu la délibération n° 2023-10-10 actant la délégation de la compétence d'octroi des aides au Département du Doubs,

Vu la délibération n° 2023-12-06 du 14 décembre 2023 modifiant le règlement d'intervention « aide à l'immobilier d'entreprise »,

Vu la demande d'aide financière formulée par la SCI KIMIL le 5 octobre 2025,

Vu l'avis favorable de la commission développement économique du 17 février 2026,

Vu l'accusé de réception transmis à l'entreprise le 5 octobre 2025 autorisant le début des travaux,

Vu le dossier complet réceptionné le 5 octobre 2025,

La SCI KIMIL (Maintenance et conception industrielle) a sollicité la Communauté de communes du Pays de Maïche pour prétendre à une subvention dans le cadre de l'acquisition du bâtiment Bonnecuelle rue des Grettes à Maïche. Cette société évolue dans le domaine de la maintenance industrielle, de la métallerie et de la conception de machines.

L'assiette éligible s'élève à **250 000 € (prix sans TVA)**.

A la lecture des critères du règlement d'intervention « aide à l'immobilier d'entreprise », la SCI KIMIL peut prétendre à une subvention de **5 000 €**.

Le conseil communautaire après en avoir délibéré à l'UNANIMITE AUTORISE le Président à soutenir le projet de la SCI KIMIL à hauteur de 5 000 € et A TRANSMETTRE cette demande au Département. Dans le cadre de la convention de délégation de la compétence d'octroi des aides à l'immobilier d'entreprise, le Département notifiera directement à l'entreprise la part d'aide décidée par l'EPCI, complétée de celle accordée par le Département à hauteur de 25 000 €.

Votants : 52

Pour : 52

Abstention : 0

Contre : 0

17

AIDE A L'IMMOBILIER D'ENTREPRISE – ATTRIBUTION D'UNE SUBVENTION A LA SAS SODEX FESSELET

Vu la délibération n° 2023-10-10 actant la délégation de la compétence d'octroi des aides au Département du Doubs,

Vu la délibération n° 2023-12-06 du 14 décembre 2023 modifiant le règlement d'intervention « aide à l'immobilier d'entreprise »,

Vu la demande d'aide financière formulée par la SAS SODEX FESSELET le 29 janvier 2026,

Vu l'avis favorable de la commission développement économique du 17 février 2026,

Vu l'accusé de réception transmis à l'entreprise le 3 février 2026 autorisant le début des travaux,

Vu le dossier complet réceptionné le 18 février 2026,

La SAS SODEX FESSELET située à Saint-Hippolyte (travaux de charpente) a sollicité la Communauté de communes du Pays de Maîche pour prétendre à une subvention pour la réfection de la toiture de ses 2 bâtiments « Les Vieux Moulins » et « Clos Pascal », l'objectif étant de renforcer l'isolation, favoriser l'éclairage et la ventilation naturelle (assurés par une voute zénithale). Pour ce faire, les plaques de toiture amiantées seront déposées et remplacées par des panneaux sandwich et bacs acier.

L'assiette éligible s'élève à **174 366.52 € HT**.

A la lecture des critères du règlement d'intervention « aide à l'immobilier d'entreprise », la SAS SODEX FESSELET peut prétendre à une subvention de **5 000 €**.

Le conseil communautaire après en avoir délibéré à l'UNANIMITE AUTORISE le Président à soutenir le projet de la SAS SODEX FESSELET à hauteur de 5 000 € et A TRANSMETTRE cette demande au Département. Dans le cadre de la convention de délégation de la compétence d'octroi des aides à l'immobilier d'entreprise, le Département notifiera directement à l'entreprise la part d'aide décidée par l'EPCI, complétée de celle accordée par le Département à hauteur de 17 437 €.

Votants : 52

Pour : 52

Abstention : 0

Contre : 0

AFFAIRES DIVERSES

COMPTEURS D'EAU

- Jean Pierre BARTHOULOT se questionne sur la méthodologie de pose des compteurs d'eau connectés.
- Anthony MERIQUE répond qu'à chaque changement de compteurs chez un particulier, ce type de compteurs est installé par Véolia. L'objectif à terme est d'équiper l'ensemble du parc, objectif qui sera atteint d'ici une dizaine d'année

REMERCIEMENTS

- En cette fin de mandat, le Président remercie vivement les élus pour leurs présences aux assemblées et aux commissions.
Il remercie tout particulièrement l'exécutif pour son travail lors des commissions, le DGS pour son action en direction des élus et toutes les équipes qui œuvrent chaque jour pour l'intérêt général.

Il ajoute que le territoire a beaucoup évolué ces dernières années et démontre un dynamisme remarquable.

Il salue également les élus qui ne sont pas candidats à leurs réélections et souhaite bonne chance aux candidats pour les élections du 15 mars 2026.

Pour conclure, il annonce que le conseil communautaire d'installation du Président et de l'exécutif aura lieu le 16 avril 2026 à Maîche.

L'ordre du jour étant épuisé,
Monsieur le Président lève la séance à 22h23.

Fait à Maîche, le 30 mars 2026

Sébastien BARRAS
Le secrétaire de séance



Franck VILLEMMAIN
Le Président

