

RAPPORT MENSUEL

mai 26

7025 - Ecole - CHAMPAGNE SAINT HILAIRE



1. Synthèse mensuelle

Caractéristiques du parc		Résultats	mai 26		Cumulé annuel	
			[MWh]	[Euros]	[MWh]	[Euros]
Nombre de systèmes:	1	Budget:	7	4 657	22	13 640
Surface totale [m2]:	390	Production:	7	4 126	24	14 926
Puissance totale [kWc]:	55	Ecart:	-11 %	-11 %	9 %	9 %
Ensoleill. mensuel/normal:	94 %	Gisement:	7		22	
Ensoleill. cumulé/normal:	108 %	Perf. du parc:	100 %		108 %	

Production : énergie relevée au compteur sur la période

Budget : énergie estimée en prévision budgétaire annuelle:

Gisement (PV) : productible installateur x coefficient d'ensoleillement

Mois	Valeurs mensuelles [MWh]			Valeurs cumulées [MWh]		
	Production	Budget	Gisement	Production	Budget	Gisement
janv.	2,2	1,5	1,7	2,2	1,5	1,7
févr.	2,5	2,6	2,6	4,7	4,2	4,2
mars	6,0	4,4	5,0	10,7	8,5	9,3
avr.	6,6	5,8	6,3	17,3	14,4	15,5
mai	6,6	7,4	6,6	23,9	21,8	22,1
juin		8,7			30,5	
juil.		8,2			38,7	
août		7,1			45,8	
sept.		5,1			50,9	
oct.		3,2			54,1	
nov.		1,8			55,9	
déc.		1,3			57,2	

2. Production de l'ensemble du parc

Comparaison production, budget, gisement en MWh (parc total)

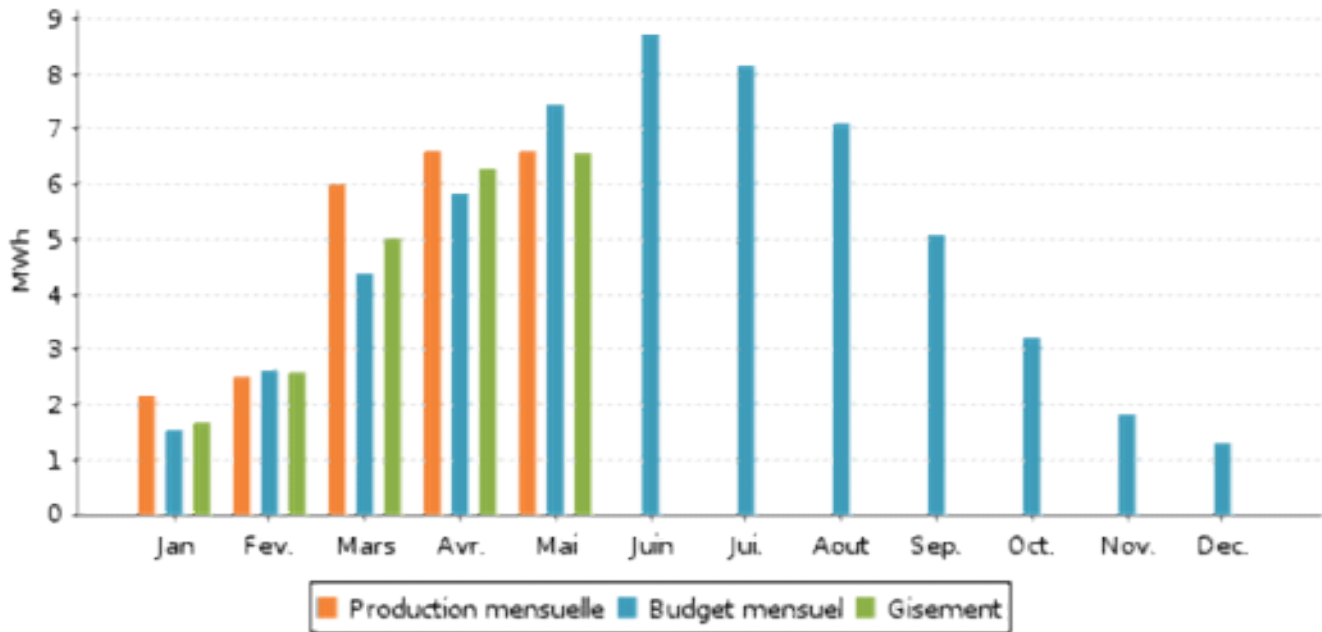

Cumul production, budget, gisement en MWh (parc total)

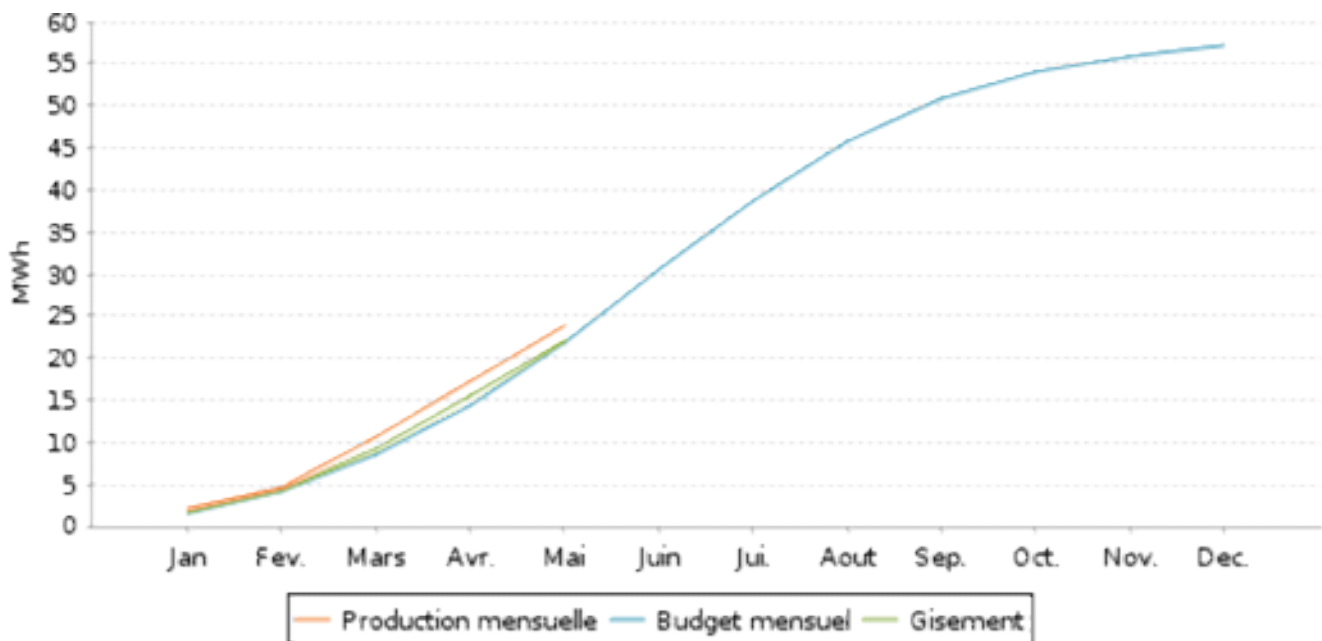

3. Performance des installations

mai 26	Production (kWh)	Budget (kWh)	Gisement (kWh)	Tarif (€/kWh)	Recette (€)	Performance (%)
7025 - Ecole -	6 595	7 444	6 564	0,62563	4 126	100 %
Bilan	6 595	7 444	6 564	0,62563	4 126	100 %

4. Analyse

Commentaires

Pour le mois de mai 2026 :

L'écart de production (mensuel) par rapport au budget (mensuel) est de : -11%.

L'écart de production (annuel) par rapport au budget (annuel) est de 9%.

La performance du parc est de 100%. C'est-à-dire que la production est supérieure de 0.0% par rapport au gisement météo.

La performance cumulée annuelle est de 108%.

L'ensoleillement mensuel est de 94%, c'est-à-dire que la puissance radiative est inférieure de 6.0% par rapport aux normales historiques de Météo France.

Malgré un taux d'ensoleillement favorable au mois de mai, la production n'atteint pas le budget attendu.

Elle représente 11.54% du budget annuel.

Evènements

RAS

Sécurité

RAS

Environnement

RAS