



Infos rentrée 2026-2027

RESTAURANT SCOLAIRE
CRÊCHES SUR SAÔNE

L'inscription au Restaurant Scolaire se fait sur le portail famille eTicket

<https://app.eticket.qiis.fr/famille/>

Code d'inscription : AETKGD.



Scannez-moi !

Votre enfant ne mangeait pas à la cantine ou fait sa rentrée dans l'établissement :

Créez votre dossier et complétez les éléments demandés. Votre dossier sera ensuite validé par nos bénévoles pour vous permettre de réserver les repas de l'année.

-Votre enfant est déjà inscrit :

Son dossier suit d'une année à l'autre. Vous n'avez qu'à vérifier les allergies et renouveler le PAI si besoin.

L'Association du Restaurant Scolaire de Crêches-sur-Saône est une association loi 1901 dont les membres bénévoles sont pour la plupart des parents d'élèves.

Vous avez envie de nous rejoindre ? Vous avez des questions ? Rejoignez-nous à la réunion de rentrée le 28 août 2026 à 18h30 qui se tiendra dans la salle du Restaurant Scolaire

L'inscription au Restaurant Scolaire vaut pour acceptation du Règlement Intérieur disponible dans la section « Infos » du Portail Famille.

Permanence de la cantine les lundis de 08h30 à 09h30 en période scolaire





Infos rentrée 2026-2027

RESTAURANT SCOLAIRE
CRÈCHES SUR SAÔNE

**Inscription des nouveaux enfants :
Du 06 juillet au 19 juillet 2026**

**Ouverture du planning de réservation :
à partir du 20 juillet 2026**

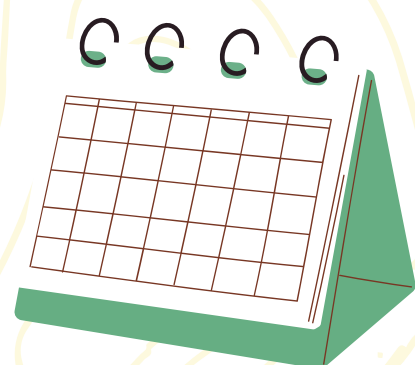

Chaque inscription est soumise à
l'adhésion à l'association :

- 1 enfant : 10€
- 2 enfants : 13 €
- 3 enfants ou + : 15 €

Tarifs par repas	Maternelle	Elémentaire
Abonnement (4j, 3j, 2j ou 1j fixe par semaine)	4.90 €	5.10 €
Repas Occasionnels	5.50 €	5.70 €



Enfants en garde alternée :
chaque parent peut bénéficier d'un accès au
portail famille afin de gérer ses réservations
de repas et n'être facturé que pour ses
réservations.

Contactez-nous pour plus d'informations

Gestion simplifiée, réservations des repas
directement sur l'application, facturation fin
de mois.





RESTAURANT SCOLAIRE
CRÈCHES SUR SAÛNE

Inscriptions : Pas à pas

Accédez à l'onglet Planning en bas de page



Du 1 au 7 septembre



Pour des repas occasionnels, cliquez sur la date sélectionnée

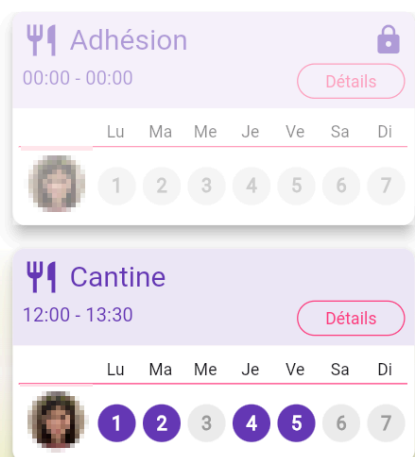

Pour un abonnement, cliquez sur le bouton "répétition"

Inscriptions récurrentes



Cantine

Configurer

"Configurer"

Sélectionnez les enfants

Sélectionnez les jours

- Lundi
- Mardi
- Jeudi
- Vendredi

Choisissez la période

Choisissez les semaines

- Semaines paires
- Semaines impaires
- Toutes les semaines

septembre 2025

Lun	Mar	Mer	Jeu	Ven	Sam	Dim
1	2	3	4	5	6	7
8	9	10	11	12	13	14
15	16	17	18	19	20	21
22	23	24	25	26	27	28
29	30					

ANNULER OK

Sélectionnez le ou les enfants, les jours de repas, la période et si cela concerne toutes les semaines ou les semaines paires/impaires

Abandonner

J'ai terminé

"J'ai terminé" permet d'enregistrer votre demande.