



Plouhinec, le 24 juin 2026

**PREVISIONNEL ACTIVATION ZONES TERRESTRES**

**OBJET** : Prévion d'activation des zones terrestres du champ de tir de BASEFUSCO/Complexe de tir du Linès-Bégo.

**RÉFÉRENCE** : Semaine 27/2026 du lundi 29 juin 2026 au vendredi 3 juillet 2026 (**heures locales**)  
– Version n° 1.



Date	Horaires de début et de fin	Activités
Lundi 29 juin 2026	NEANT	NEANT
Mardi 30 juin 2026	NEANT	NEANT
Mercredi 1 juillet 2026	NEANT	NEANT
Jeudi 2 juillet 2026	NEANT	NEANT
Vendredi 3 juillet 2026	NEANT	NEANT

**SURVOL/TIR**

L'accès aux zones dangereuses est limité à partir de 07h00 (si tirs matin ou journée complète) et à partir de 10h00 (si tirs après-midi seulement).

**SURVOL**

Lors de la séance, l'accès aux zones dangereuses est interdit 30 minutes avant l'heure programmée. L'accès aux parkings reste possible.

**DRONE**

L'accès aux parkings reste possible.

Le présent avertissement n'a qu'un caractère indicatif, le programme prévu peut subir des additifs ou des modifications.

BCLM Lorient – BASEFUSCO/GCT  
BP 92222 – 56998 LORIENT CEDEX  
basefusco-planif-tir.fct@intradef.gouv.fr

**Contact possible sur VHF canal 6 pendant les périodes de tirs**

**Les prévisions des champs de tir et les zones réservées (air/mer) sont consultables en temps réel sur :  
[www.facebook.com/ctlines](http://www.facebook.com/ctlines)**

**DESTINATAIRES**

MAIRIE DE PLOUHARNEL  
MAIRIE D'ERDEVEN  
AEROMODELISME  
ULM

accueil@mairieplouharnel.fr  
mairieaccueil@erdeven.fr  
president@mc-plouharnelais.fr  
Assoc. PLOUHARN'AILES



Plouhinec, le 24 juin 2026

## PREVISIONNEL ACTIVATION ZONES AERIENNES

**OBJET** : Prévion d'activation des zones aériennes du champ de tir de BASEFUSCO/Complexe de tir du Linès-Bégo.

**RÉFÉRENCE** : Semaine 27/2026 du lundi 29 juin 2026 au vendredi 3 juillet 2026 (**heures locales**)  
– Version n° 1.

### Lundi 29 juin 2026

R13A1 / R13A2 08h00-17h00  
R13A1 / R13A2 23h00-24h00

### Mardi 30 juin 2026

R13A1 / R13A2 00h00-01h00  
R13A1 / R13A2 08h00-17h00  
R13A1 / R13A2 23h00-24h00

### Mercredi 1 juillet 2026

R13A1 / R13A2 00h00-01h00

### Jeudi 2 juillet 2026

NEANT

### Vendredi 3 juillet 2026

NEANT

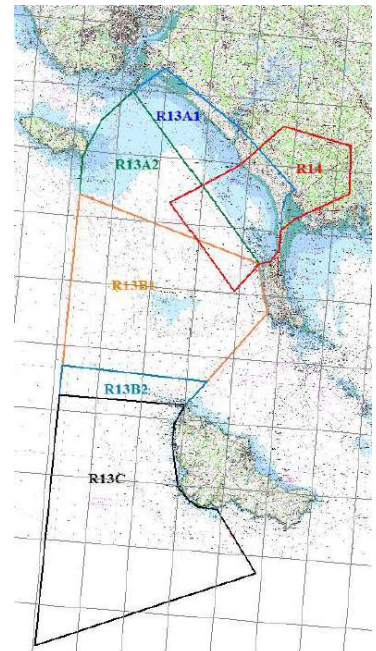

### Important

Ces informations sont susceptibles d'être modifiées.

Contactez les organismes du contrôle aérien avant toute activité aérienne dans ces zones.

BCLM Lorient – BASEFUSCO/GCT  
BP 92222 – 56998 LORIENT CEDEX  
basefusco-planif-tir.fct@intradef.gouv.fr

**Contact possible sur VHF canal 6 pendant les périodes de tirs**

**Les prévisions des champs de tir et les zones réservées en mer sont consultables en temps réel sur :**  
**[www.facebook.com/ctlines](http://www.facebook.com/ctlines)**

### DESTINATAIRES

MAIRIE DE PLOUHARNEL  
MAIRIE D'ERDEVEN  
AEROMODELISME

accueil@mairieplouharnel.fr  
mairieaccueil@erdeven.fr  
president@mc-plouharnelais.fr