

Bulletin municipal

Luitré-Dompierre

N° 15 JUILLET 2026

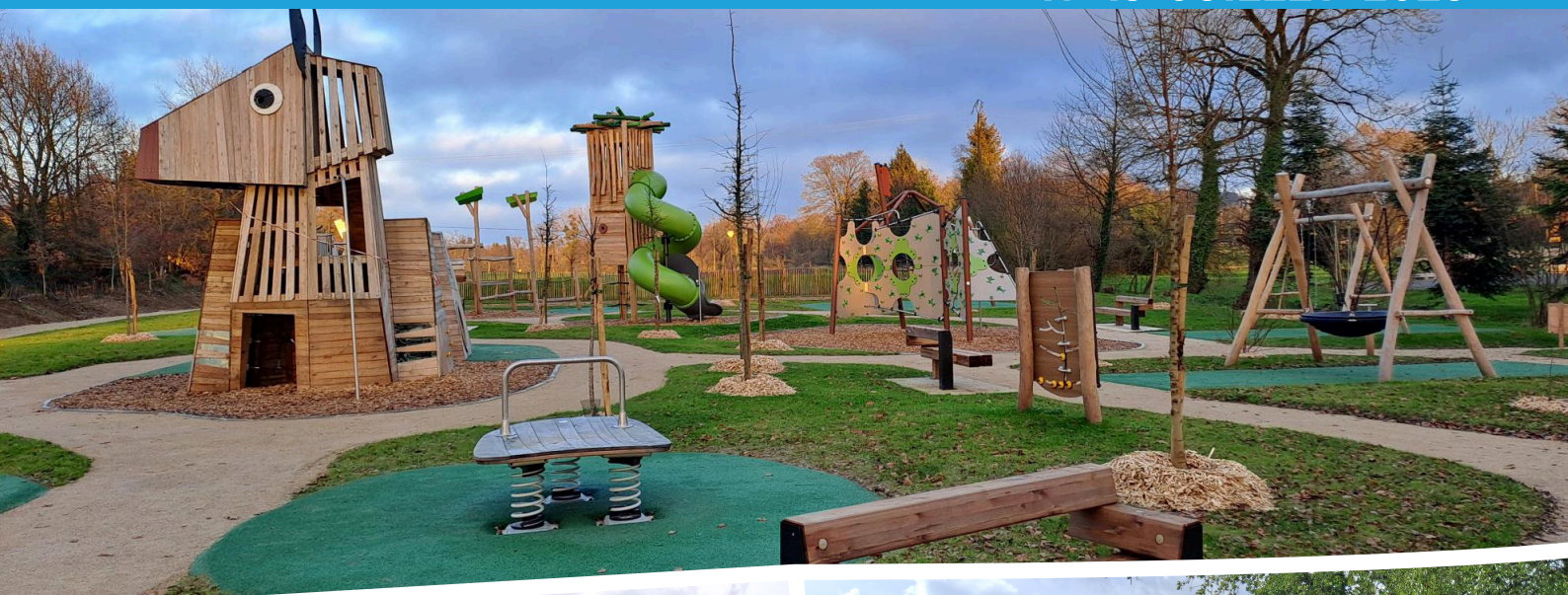

NOTRE COMMUNE SE TRANSFORME !

*Découvrez les nouveaux équipements
au service de tous les habitants.*

Vie municipale

Présentation de la nouvelle municipalité

Associations

Informations et actualités



Luitré-Dompierre
DES IDÉES COMMUNES

HORAIRES D'OUVERTURE

MAIRIES ET AGENCES POSTALES COMMUNALES

MAIRIES

Site de Luitré
14 rue de Normandie - 02.99.97.91.26

Jours et heures d'ouverture :

Lundi
↳ 13h30 à 17h30

Mardi, Mercredi, Jeudi et vendredi
↳ 8h30 à 12h00

Samedi
↳ 9h00 à 12h00

Site de Dompierre du Chemin
9 rue de la mairie - 02.99.97.92.63

Jours et heures d'ouverture :

Mardi, Jeudi et vendredi
↳ 13h30 à 17h30

Adresse mail : accueil@luitre-dompierre.fr

AGENCES POSTALES COMMUNALES

LUITRÉ

Adresse :
14 rue de Normandie
Téléphone : 02.99.97.97.61

Jours et heures d'ouverture :

- Lundi au vendredi de 10h00 à 12h30
- Samedi fermé

DOMPIERRE DU CHEMIN

Adresse :
9 rue de la Mairie
Téléphone : 02.99.97.96.67

Jours et heures d'ouverture :

- Lundi au vendredi de 13h30 à 16h00
- Samedi fermé

COMMUNICATION

Vous souhaitez suivre toute l'actualité de votre commune.

Plusieurs solutions s'offrent à vous :



luitre-dompierre.fr



Mairie de Luitre-dompierre



mairieluitredompierre



Application Intramuros sur Apple et Android



MOT DU MAIRE



La nouvelle équipe municipale a pris ses marques. Suite aux élections du 15 mars dernier, l'équipe élue s'est répartie les différents dossiers et sujets en cours.

La grande majorité qui s'est exprimée lors de ce vote nous fait confiance. Par la même occasion, une partie de la population à également fait passer un message.

Avec seulement 7 conseillers sortants, et 16 nouveaux élus, il s'agit pour beaucoup d'une découverte, et pour d'autres d'une redécouverte de la fonction d' élu municipal.

Pour le Bien Vivre ensemble, il est important de pérenniser et aider à transmettre les Services et Commerces. Nous accueillerons nos nouveaux Boulangers/Pâtisseries ce mois-ci et souhaitons une belle retraite et du repos à Noëlle et Jean-Michel.

Notre cadre de vie s'est embelli avec l'ouverture de la Belle Aude. Ce grand espace pour les familles situé à un lieu idéal, le long de La Régalante, se veut attractif, ludique, et reposant. Ces espaces et services sont mis à disposition pour le bien de tous. Il est important de garder un cadre de vie de qualité. Cela passe par le civisme de chacun et la responsabilité de tous.

N'hésitez pas à nous faire remonter vos réflexions constructives.

La rénovation du Presbytère pour accueillir la future mairie avance bien. Dans ce projet, il y a également la création de 3 logements sociaux, le bureau de Poste, la rénovation du patronage et la mise en conformité des trottoirs sur la Rue du Vendelais. Ce projet impactera la Commune financièrement pour quelques années malgré des subventions très importantes. La fin des travaux est attendue courant du second semestre 2026.

Les travaux du nouveau Lotissement des Rolanderie face au terrain de foot de Dompierre-du-Chemin commenceront début Juillet 2026.

20 lots seront à disposition pour accueillir de nouveaux habitants.

Bel été à tous,
Bonnes vacances.

*Le Maire et l'équipe municipale
Florian SALMON*

SOMMAIRE

3.....Mot du Maire

4 à 16..... Vie municipale

17 à 18.....Retour sur les évènements

19 à 21.....Enfance et jeunesse

23 à 29.....Associations

30..... Vie économique

31 Communication

32.....Congés des commerçants



BUDGET 2026

Le budget 2026 s'équilibre à 5 468 283 €.

DEPENSES DE FONCTIONNEMENT

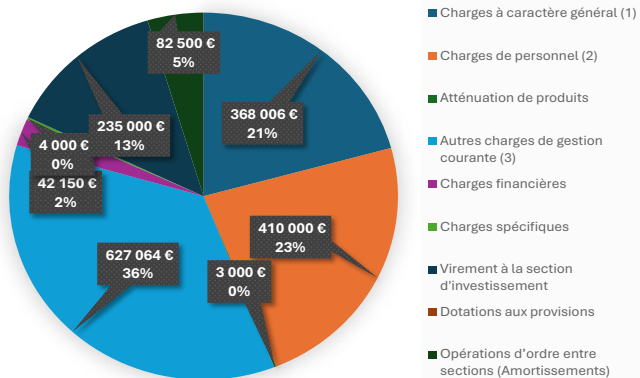

RECETTES DE FONCTIONNEMENT

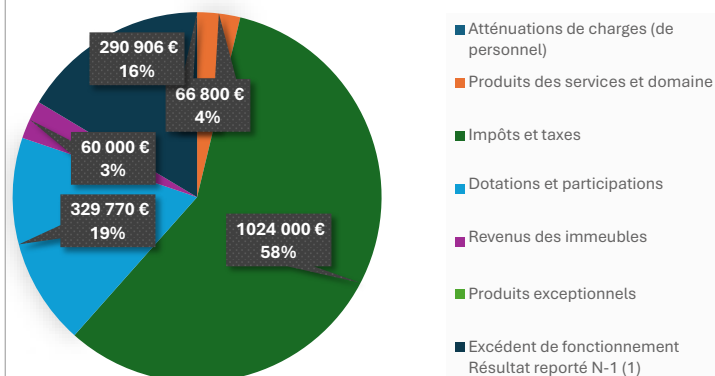

DEPENSES D'INVESTISSEMENT

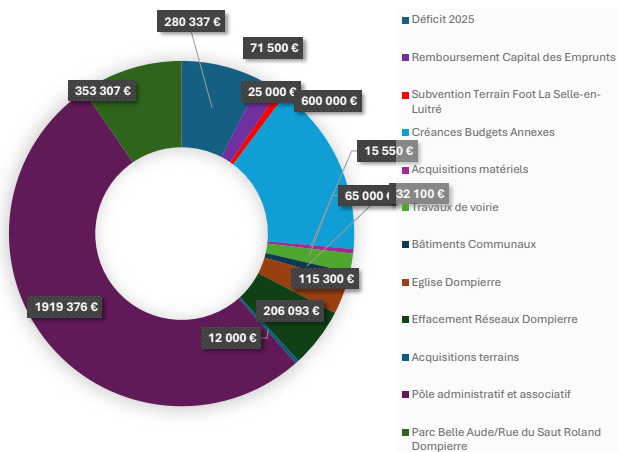

RECETTES D'INVESTISSEMENT

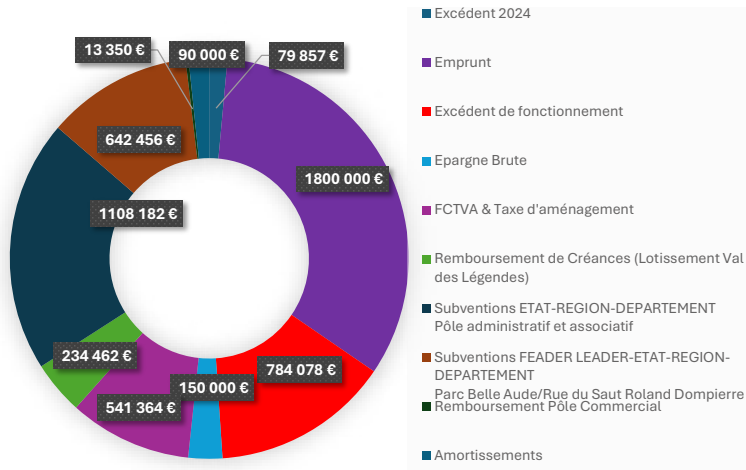

La note de synthèse et les budgets complets et détaillés sont disponibles sur le site de la commune.



PARTICIPATION AUX ÉCOLES (2025)



RPI LUITRÉ / LA SELLE-EN-LUITRÉ DOMPIERRE-DU-CHEMIN	
• Contrat	113 286 €
• Garderie, cantine	43 000 €
• Fournitures	4 739 €
• Cinécole	1 463 €
ÉCOLES EXTÉRIEURES	
• Écoles élémentaires et maternelles	19 845 €

BUDGET VOIRIE 2026 : 182 725 €



FONCTIONNEMENT	
• Travaux	62 704 €
• Frais de gestion	57 812 €
INVESTISSEMENT	
• Accès Hautbois	7 200 €
• La Cerveille	11 190 €
• La Pommeraye	2 040 €
• Le Champ du Moulin	18 635 €
• Les Filatrais	4 350 €
• Priorité à droite	21 578 €
• Reliquat	-12 783 €

SUBVENTIONS 2026

ASSOCIATIONS	SUVENTIONS 2026
ACCA	900,00 €
ADMR	1 000,00 €
AMIS ORGUE	90,00 €
ASCD	110,00 €
ASS GESTION MUE	10,00 €
ASS ST GILLES	800,00 €
BASKET LUITRÉ	1 540,00 €
BOCAGE FOOTBALL CLUB	1 060,00 €
CYCLO CLUB LUITRÉ DOMPIERRE	1 450,00 €
CLIC	700,00 €
CLUB ALPIN FRANÇAIS (CAF) DE FOUGÈRES	220,00 €
CLUB AMITIÉ DOMPIERRE	450,00 €
CLUB LOISIRS LUITRÉ	450,00 €
COMICE AGRICOLE	1 143,00 €
ÉCLAT DE LIRE	250,00 €
FA SI LA MUSIC	900,00 €
FAMILLES RURALES	FÉDÉRATION 35 85 000,00 €
	RIBAMBELLE 200,00 €
FGDON	1 500,00 €
GROUPEMENT FÉMININ PAYS DE FOUGÈRES	1 905,00 €
GROUPEMENT JEUNES BOCAGE FOUGERAIS	2 858,00 €
KAZ A SUNLIGHT DANCING	90,00 €
LA 3 M	90,00 €
LUITRAIL	1 000,00 €
LUITRÉ-DOMPIERRE BADMINTON	240,00 €
OCAS	6 668,00 €
OGEC LUDOSEL	Contrat d'association 36 883,00 €
	Cinécole 1 500,00 €
	Fournitures scolaires 5 000,00 €
PALET CLUB LUITRÉ-DOMPIERRE	250,00 €
PAYS DE FOUGÈRES BASKET	1 500,00 €
PÊCHE LUITRÉENNE	450,00 €
SPORT'N'FEST	800,00 €
SPORTING CLUB	900,00 €
UNC LUITRÉ-DOMPIERRE	550,00 €
PRÉVENTION ROUTIÈRE	50,00 €
RESTOS DU CŒUR	1 500,00 €
SOLIDARITÉ PAYSANS	50,00 €
TOTAL	160 056,00 €



Conseil municipal Luitré-Dompierre



Florian SALMON
Maire



Gérard GARDAN
1er Adjoint



Annie FRESNE
2ème Adjointe



Jérôme GÉHANNIN
3ème Adjoint



Adeline ANGÉLIQUE
4ème Adjointe



Jean-Luc PIVETTE
5ème Adjoint



Hervé CORBIN
Conseiller Délégué



Philippe LIGER
Conseiller Délégué



Élodie MÉRET
Conseillère Déléguée



Angelina NICOU
Conseillère Déléguée



Rodolphe PAPINEAU
Conseiller Délégué



Carole ASCOËT
Conseillère Municipale



Élise CHEMIN
Conseillère Municipale



Sandrine CHEMIN
Conseillère Municipale



Franck CHEMINANT
Conseiller Municipal



Guillaume CHESNEAU
Conseiller Municipal



Vanessa GARDAN
Conseillère Municipale



Anita JAMAULT
Conseillère Municipale



Delphine MANCEAU
Conseillère Municipale



Stéphane PARIS
Conseiller Municipal



Pierre PETIT
Conseiller Municipal



Sabine QUIOC
Conseillère Municipale



Pierre-Alexandre TOREL
Conseiller Municipal



VIE MUNICIPALE

Commissions municipales

Luitré-Dompierre - Commissions municipales permanentes 2026-2032

COMMISSION N° 1	COMMISSION N° 2	COMMISSION N° 3		COMMISSION N° 4	COMMISSION N° 5
FINANCES & RESSOURCES HUMAINES	URBANISME, BATIMENTS COMMUNAUX & VOIRIE	ARTISANAT, COMMERCE & SERVICES SPORT & VIE ASSOCIATIVE		COMMUNICATION, TOURISME & MOBILITE	ENFANCE & JEUNESSE, VIE SOCIALE & SCOLAIRE
- Budgets : Subventions aux associations, ... - Ressources : Révision des Lignes Directrices de Gestion (LDG), Comité des Œuvres Sociales (COS), ... ; - Organisation des services ...	- Plan Local d'Urbanisme intercommunal (PLUi) ; - Etudes & travaux : Bâtiments, Mobilier, jardins, ... - Voirie ; - Réseaux (EP, ...) ; - Cimetières ; - Cadre de vie ; - SMICTOM	- Actions et Animations du commerce et de l'artisanat ; - Développement économique en lien avec Fougères Agglomération ; ...	- Relations avec les associations , promouvoir et développer les manifestations locales ; - Gestion et plannings d'utilisation des terrains de sport & salles des fêtes ; - Comité de Jumelage Przygodzice ; - Téléthon ...	- Bulletins Municipaux ; - Site internet ; - Organisation des cérémonies communales (Inaugurations, ...) ; - Actions et animations culturelles et touristiques ; - Gîtes communaux & Cabanes Etapes ; - VE (R5) et Vélos à Assistance Electrique (VAE) ;	- Ramassage scolaire (plan des tournées, gestion des inscriptions, ...) ; - Dispositif Argent de Poche - Administration du Conseil Municipal des Jeunes (CMJ) - Relais Petite Enfance ; ...
Président : M. le Maire	Président : M. le Maire				
VP : M. Jean-Luc PIVETTE	VP : M. Gérard GARDAN				
M. Gérard GARDAN	M. Philippe LIGER	Président : M. le Maire		Président : M. le Maire	Président : M. le Maire
Mme Annie FRESNE	M. Hervé CORBIN	VP : Mme Adeline ANGÉLIQUE		VP : M. Jérôme GÉHANNIN	VP : Mme Annie FRESNE
M. Jérôme GÉHANNIN	Mme Vanessa GARDAN	M. Rodolphe PAPINEAU		Mme Élodie MÉRET	Mme Angelina NICOU
Mme Adeline ANGÉLIQUE	Mme Élise CHEMIN	Mme Angelina NICOU		Mme Adeline ANGÉLIQUE	Mme Élise CHEMIN
M. Hervé CORBIN	M. Franck CHEMINANT	Mme Anita JAMAULT		Mme Anita JAMAULT	Mme Sabine QUIOC
M. Philippe LIGER	M. Rodolphe PAPINEAU	Mme Sabine QUIOC		M. Franck CHEMINANT	Mme Delphine MANCEAU
Mme Élodie MÉRET	M. Pierre-Alexandre TOREL	Mme Élodie MÉRET		Mme Delphine MANCEAU	Mme Sandrine CHEMIN
Mme Carole ASCOËT	M. Stéphane PARIS	M. Pierre PETIT		M. Rodolphe PAPINEAU	Mme Carole ASCOËT
M. Guillaume CHESNEAU	Mme Annie FRESNE	Mme Vanessa GARDAN		Mme Sandrine CHEMIN	M. Philippe LIGER
Mme Angelina NICOU	M. Pierre PETIT	M. Guillaume CHESNEAU		M. Stéphane PARIS	Mme Vanessa GARDAN
M. Pierre PETIT		M. Jean-Luc PIVETTE		M. Pierre-Alexandre TOREL	

COMMISSIONS OBLIGATOIRES

CENTRE COMMUNAL D'ACTION SOCIALE (CCAS)

M. Le Maire (Président de droit) M ^{me} Annie FRESNE M ^{me} Adeline ANGÉLIQUE M ^{me} Angelina NICOU M ^{me} Delphine MANCEAU	M ^{me} Monique GALODÉ M ^{me} Hélène JAMAULT M ^{me} Joëlle LYONNET M ^{me} Blandine NIEL
--	---

COMMISSIONS DE CONTRÔLE DE LA LISTE ÉLECTORALE (CCLE)

Titulaires M. Stéphane PARIS M. René BRAULT M. Jean-Luc PAUTONNIER	Suppléants M. Franck CHEMINANT M ^{me} Monique GALODÉ M. Joël MAULIPÉ
--	---



DÉLÉGUÉS SYNDICATS INTERCOMMUNAUX AUTRES ORGANISMES

FOUGÈRES AGGLOMÉRATION	M. Florian SALMON (<i>Titulaire</i>)	M ^{me} Élodie MÉRET (<i>Suppléante</i>)
SDE 35	M. Hervé CORBIN	
SVFNE	M. Gérard GARDAN (<i>Titulaire</i>) M. Stéphane PARIS (<i>Titulaire</i>)	M. Philippe LIGER (<i>Suppléant</i>)
SMICTOM DU PAYS DE FOGÈRES	M. Gérard GARDAN (<i>Titulaire</i>)	M. Franck CHEMINANT (<i>Suppléant</i>)
SCoT DU PAYS DE FOGÈRES	M. Florian SALMON (<i>Titulaire</i>)	M. Rodolphe PAPINEAU (<i>Suppléant</i>)
OCAS	1 titulaire (<i>associations sportives</i>) 1 suppléant (<i>associations sportives</i>)	M ^{me} Adeline ANGÉLIQUE (<i>Titulaire</i>) M ^{me} Élise CHEMIN (<i>Suppléante</i>)
ENTENTE INTERCOMMUNALE RAMASSAGE SCOLAIRE	M ^{me} Annie FRESNE , M ^{me} Angéline NICOU , M ^{me} Adeline ANGÉLIQUE	
RPI	M ^{me} Sandrine CHEMIN	
AGENCE LOCALE DE L'ÉNERGIE (ALE) DU PAYS DE FOGÈRES	M. Gérard GARDAN (<i>Titulaire</i>)	M ^{me} Vanessa GARDAN (<i>Suppléante</i>)
DESTINATION FOGÈRES OFFICE DE TOURISME	M. Jérôme GÉHANNIN	
CORRESPONDANT DÉFENSE & SÉCURITÉ ROUTIÈRE	M. Hervé CORBIN	
COMITÉ DES OEUVRES SOCIALES (COS BREIZH)	M ^{me} Annie FRESNE	
COFIL FAMILLES RURALES	M ^{me} Annie FRESNE , M ^{me} Angéline NICOU	
CORRESPONDANT CLIC	M ^{me} Annie FRESNE	
CONSEIL D'ADMINISTRATION MARPA	M. Florian SALMON , M ^{me} Vanessa GARDAN , M ^{me} MONIQUE GALODÉ (CCAS)	

ORGANIGRAMME MAIRIE DE LUITRÉ-DOMPIERRE

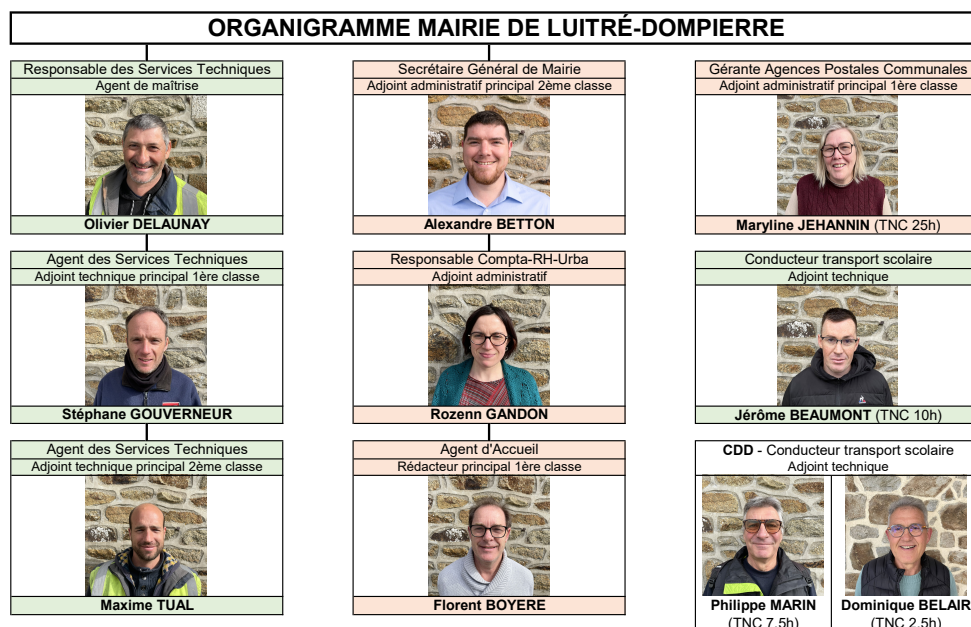



LOTISSEMENT DES ROLANDERIES

Terrains à bâtir

La première réunion de préparation et de planification des travaux a eu lieu le 5 mai dernier.

Vous trouverez ci-dessous le plan de composition du lotissement, ainsi qu'un tableau des surfaces des lots :

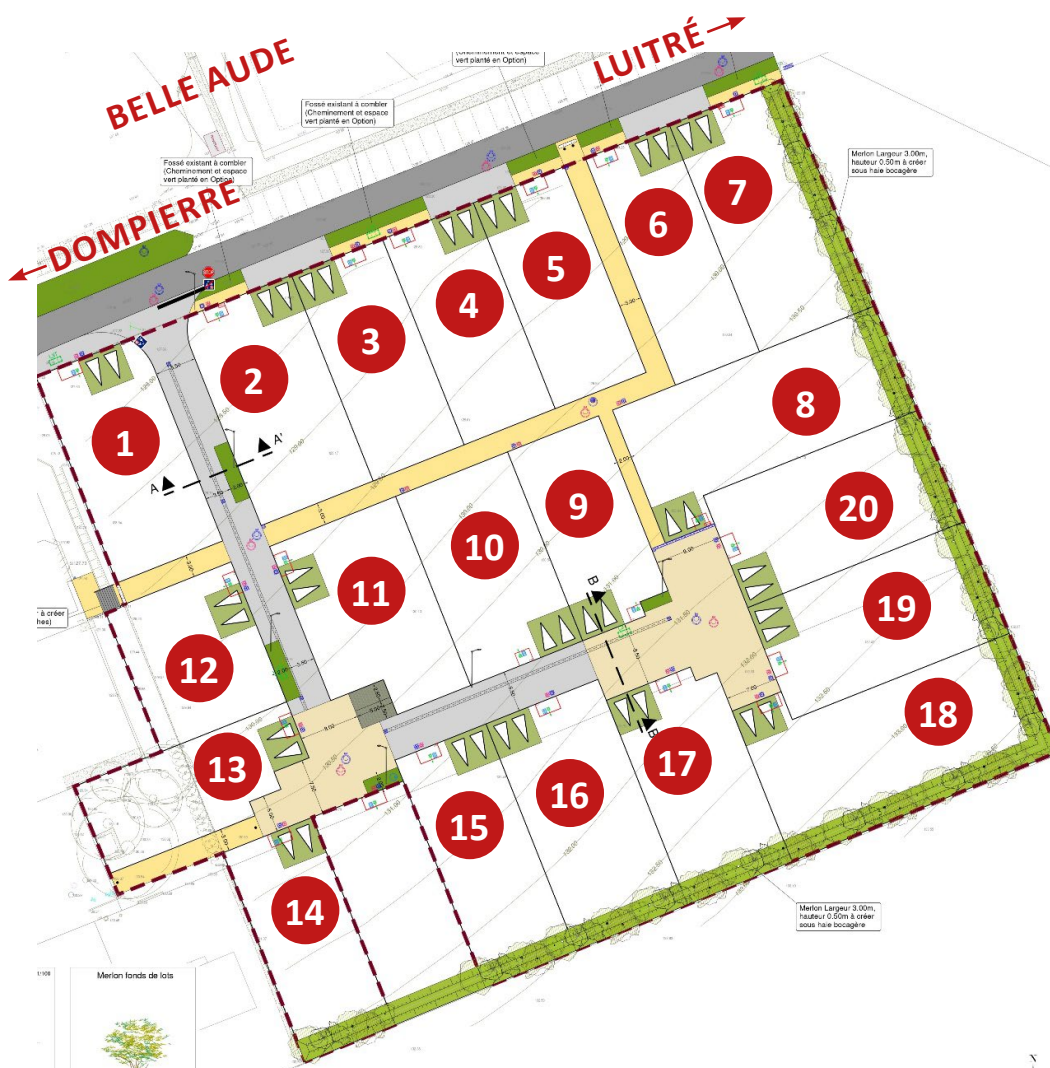

SURFACES	
Lots	M ²
Lot 1	440
Lot 2	469
Lot 3	382
Lot 4	382
Lot 5	382
Lot 6	389
Lot 7	526
Lot 8	606
Lot 9	343
Lot 10	432
Lot 11	448
Lot 12	359
Lot 13	348
Lot 14	382
Lot 15	422
Lot 16	516
Lot 17	430
Lot 18	701
Lot 19	479
Lot 20	476
TOTAL	8 912

Afin de réaliser l'étude et la convention opérateur fibre optique de l'opération, les lots seront bientôt numérotés par le conseil municipal.

Les prix des lots seront également fixés par le conseil municipal à la suite de l'intervention du géomètre.

La commercialisation des lots pourra commencer après ces différentes étapes et le lancement des travaux de viabilisation.



PARC DE LA BELLE AUDE

Après plus d'un an de travaux d'aménagement, le Parc de la Belle Aude est officiellement ouvert au public depuis le mois d'avril. Cet espace de près de 10 hectares offre désormais aux habitants et aux visiteurs un lieu de promenade, de détente, de loisirs et de découverte de la nature.

Le parc s'articule autour de plusieurs pôles complémentaires. Le pôle jeunesse accueille l'aire de jeux ESCALADO, conçue à 75 % selon les principes de l'inclusion, ainsi qu'un pump track destiné aux enfants de 1 à 14 ans. Les amateurs de cyclotourisme et de randonnée pourront profiter d'un espace comprenant des cabanes étapes et un bloc sanitaire labellisé « Accueil Vélo ».

Le pôle parc, dans un esprit de jardin public, propose un théâtre naturel, un labyrinthe de fruits rouges et de nombreux espaces propices à la détente. Un autre secteur, plus naturel, est consacré à l'éco-pâturage et au verger, favorisant ainsi la biodiversité et la sensibilisation à l'environnement.

Les équipements sportifs ont également été renforcés. Aux côtés du terrain de football et de la salle de sport existants, les usagers peuvent désormais profiter d'un city stade ainsi que d'un terrain de tennis entièrement rénové.

Enfin, la zone naturelle s'organise autour de l'étang de Rue Verte, désormais veillé par la silhouette emblématique de la Belle Aude, qui donne son identité au parc.

Pour enrichir la visite, un parcours pédagogique, réalisé en partie avec le concours du centre de loisirs et des élèves de l'école, permet de découvrir la faune et la flore présentes sur le site. Les plus jeunes pourront également participer à une chasse au trésor aménagée dans les allées du parc, tandis qu'une exposition photographique complète l'offre de découverte.

Accessible au plus grand nombre, le Parc de la Belle Aude bénéficie déjà du label « Balade à Roulettes » et devrait prochainement obtenir le label « Tourisme & Handicap ».

Avec ce nouvel équipement, la commune se dote d'un véritable poumon vert, lieu de vie, de rencontre et de partage pour toutes les générations.

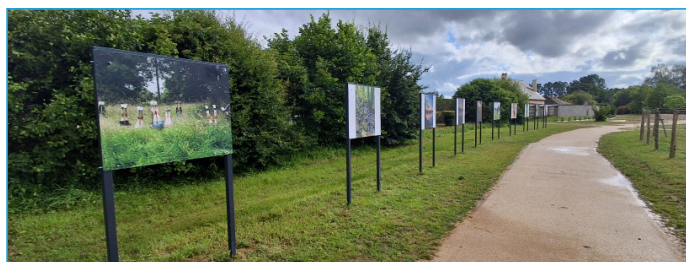
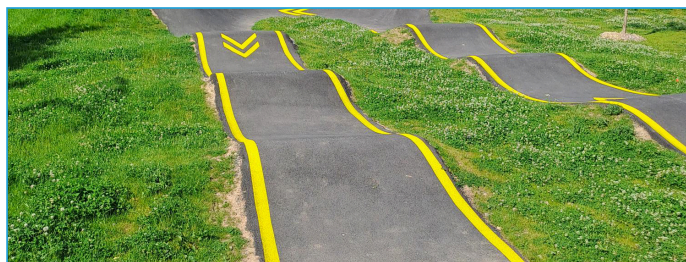



RÉHABILITATION DU PRESBYTÈRE DE LUITRÉ : UN PROJET STRUCTURANT DÉSORMAIS ACHEVÉ

Après plusieurs mois de travaux, l'ensemble du chantier de réhabilitation du presbytère de Luitré touche à sa fin. Ce projet ambitieux a permis de repenser et de valoriser ce site au cœur de la commune.

Les travaux ont concerné la voirie et les aménagements extérieurs, la création d'un jardin, l'installation de la nouvelle mairie, de l'agence postale communale, ainsi que la réalisation de logements et de salles destinées aux associations.

Grâce à l'achèvement de ces différents aménagements, l'ensemble des services et des occupants pourra progressivement intégrer les nouveaux locaux au cours du second semestre de cette année.

Ce nouvel ensemble constituera un véritable lieu de vie, de services et de rencontres pour les habitants. Afin de permettre à chacun de découvrir ces nouveaux espaces, une journée portes ouvertes sera organisée prochainement.

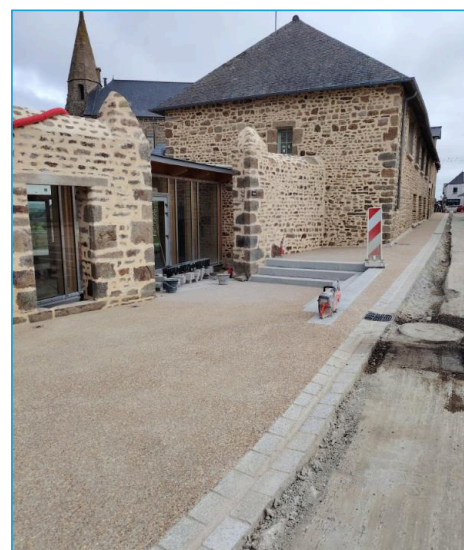

LA TRAVERSE

Dans le cadre du projet régional de développement de l'itinéraire cyclotouristique interrégional « La Régalante », la commune de Luitré-Dompierre a souhaité participer à la création d'une œuvre d'art originale, monumentale et pérenne, destinée à être installée à proximité du centre-bourg de Dompierre du Chemin.

Le projet proposé par l'Atelier YOK YOK a été retenu par le comité de pilotage. La réalisation de l'œuvre s'est déroulée au début du mois de juin. Le débit des poutres, toutes issues du réemploi, ainsi que la fabrication des planches ont été effectués en local à la scierie Tondoux. L'installation de l'œuvre a ensuite été réalisée sur une semaine, avec le soutien de plusieurs bénévoles.

Cette œuvre vient ainsi enrichir le parcours de La Régalante et contribuer à l'attractivité culturelle et touristique du territoire.

Projet PORTA'PORTES LUITRE-DOMPIERRE : Créer des œuvres artistiques sur le thème des Portes de Bretagne, le long de La Régalante est soutenu par la Région Bretagne et le programme européen LEADER





VIE MUNICIPALE

VIDÉO PROMOTION ARTISANS ET COMMERÇANTS DE LA COMMUNE

La commune a récemment réalisé une vidéo promotionnelle mettant en lumière l'ensemble des commerçants et artisans du territoire. Diffusée sur les supports de communication de la collectivité, cette initiative a rencontré un véritable succès auprès du public avec plus de 25 000 vues enregistrées. Cette belle visibilité témoigne de l'attractivité et du dynamisme du tissu économique local, tout en valorisant le savoir-faire des professionnels de la commune.

<https://www.youtube.com/watch?v=6j4GpRDuvDg&t=28>



ATELIER PARTICIPATIF ŒUVRE ARTISTIQUE SUR LA REGALANTE

Afin de partager ce projet avec les habitants de la commune, une réunion publique avait été organisée le 28 mars.

L'occasion pour l'Atelier YOK YOK de présenter les premières idées de l'œuvre et de proposer un atelier participatif pour recueillir les suggestions et imaginer ensemble les dernières étapes de sa conception.

Projet PORTA'PORTES LUITRE-DOMPIERRE

Créer des œuvres artistiques sur le thème des Portes de Bretagne, le long de La Régalante est soutenu par la Région Bretagne et le programme européen LEADER



COMMÉMORATION DU 8 MAI

Les cérémonies commémoratives du 8 mai 1945 ont eu lieu le dimanche 3 mai aux monuments aux morts de Luitré et de Dompierre-du-Chemin en présence du député Thierry Benoit.



UNE ŒUVRE INSPIRÉE DE NOTRE PATRIMOINE LOCAL !

Le site du Saut Roland, à Luitré-Dompierre, a inspiré la magnifique fresque inaugurée début juin au Collège Thérèse Pierre de Fougères, avec le soutien de la galerie Albert Bourgeois.

Réalisée par l'artiste Jérôme RASTO, cette création met en lumière la légende du Saut Roland tout en valorisant l'expression artistique auprès des jeunes.

Félicitations à l'artiste ainsi qu'aux collégiennes et collégiens qui se sont investis dans ce beau projet collectif.





VIE MUNICIPALE

« CHEZ MON COMMERÇANT, J'Y VAIS... JE GAGNE ! »

Cette année, notre commune, et plus particulièrement l'Association des Commerçants et artisans (ACCILD), avait l'honneur d'accueillir cette grande soirée de tirage au sort.

De nombreux participants ont eu la chance de repartir avec de superbes lots : 1 Citroën C3, 18 bons restaurants et 120 coffrets gourmands.

Un grand merci à l'ACCILD ainsi qu'au Club du Commerce et de l'Artisanat des 3 Com's pour l'organisation de cette belle opération qui valorise et dynamise notre commerce local.



UN BEAU MOMENT DE CONVIVIALITÉ AU PARC DE LA BELLE AUDE !

Vendredi 5 juin, nous avons eu le plaisir d'organiser un apéro convivial pour présenter la nouvelle équipe municipale et faire découvrir le nouveau parc de la Belle Aude.

Vous avez été nombreux à répondre présents pour ce moment d'échange, de rencontre et de convivialité et nous vous en remercions chaleureusement.



RELAIS PETITE ENFANCE (RPE) DE 7 LIEUX

Depuis le mois de janvier votre commune a intégré le Relais Petite Enfance (RPE) de 7 Lieux, service qui accompagne au quotidien les familles et les professionnels de la petite enfance du territoire. Véritable lieu ressource, gratuit et accessible à tous, il informe, oriente et soutient assistants maternels, assistants parentaux (anciennement garde à domicile), assistants familiaux, futurs parents et parents employeurs.

Avec ou sans rendez-vous, l'équipe vous accueille, si vous êtes parent, pour :

- vous aider à choisir le mode de garde le plus adapté,
- vous accompagner dans votre rôle de parent employeur (toutes questions relatives au contrat de travail, relation avec votre assistant maternel, droits et aides...)
- vous proposer des conférences, des animations

Et si vous êtes assistant maternel, assistant parental, assistant familial, pour :

- vous soutenir et valoriser votre métier
- vous proposer des temps d'activité (des ateliers d'éveil tous les jeudis à l'espace petite enfance de Luitré), d'échange de la pratique, des conférences, des temps conviviaux...

... et répondre à toutes vos questions !

■ Futurs parents employeurs, pensez à rencontrer le RPE avant la signature de votre contrat avec votre assistant(e) maternel(le) : c'est le moment idéal pour obtenir toutes les informations essentielles.

Les ateliers d'éveil : des matinées pleines de vie à l'espace enfance !

Tous les jeudis, l'espace enfance se métamorphose en véritable espace d'éveil pour les tout-petits. Place aux tapis, aux jeux et aux modules de motricité... et surtout à une joyeuse effervescence !

Entre 9h30 et 11h30, rires, comptines, histoires et découvertes rythment ces matinées animées par Élise, du Relais Petite Enfance de 7 Lieux. Les enfants explorent, jouent, expérimentent, avec des professionnels qui partagent, échangent dans une ambiance conviviale.

Danser, chanter, lire, cuisiner, goûter... ici, tout devient prétexte à grandir et à créer du lien.

Et un jeudi sur deux, Anthony de la médiathèque nous ouvre ses portes pour une animation autour de livres et de chansons.

Un rendez-vous chaleureux, ouvert à tous les assistants maternels et assistants parentaux du secteur, sans inscription.

CONTACT

Pôle enfance, allée Françoise Dolto
35133 LAIGNELET

☎ 02 23 51 13 71 - ou 06 48 70 30 49

rpede7lieux@gmail.com

Restez informés !

Pour suivre toute l'actualité du Relais et ne rien manquer des prochains événements, contactez le RPE ou retrouvez-nous sur Facebook et Instagram.



Médiathèque Luitré-Dompierre

HORAIRES D'OUVERTURE AU PUBLIC

MARDI		15H30 - 18H00
MERCREDI	9H30-12H30	13H30 - 18H30
VENDREDI		13H30 - 18H00
SAMEDI	9H30 - 12H30	

INSCRIPTION GRATUITE – Accès aux 25 médiathèques du réseau avec une seule carte

Restez informés des horaires durant l'été, des nouveautés, des animations en consultant l'appli Intramuros, le site des médiathèques de Fougères Agglomération ou directement à la médiathèque.

Pour se divertir, se relaxer, s'informer, découvrir, la médiathèque vous accueille !

Une équipe de 18 bénévoles - 18h30 d'ouverture au public - Près de 20 000 prêts de documents en 2025 !
Quand la médiathèque n'est pas ouverte au public, Anthony Crocq, bibliothécaire, et les bénévoles accueillent :

- Des classes de Luitré-Dompierre et la Selle-en-Luitré
- Des assistantes maternelles (Partenariat avec le RPE de 7 lieux)
- Des ateliers créatifs à chaque petites vacances pour les enfants.
- Des spectacles, des expositions, des soirées jeux, des rencontres d'auteurs-illustrateurs...
- et plein d'autres choses !



CONCOURS PHOTOS DESSIN

Durant tout l'été

Sur le thème : «**PLOUF ! TOUS A L'EAU !**».
À vos appareils photos et crayons de couleurs.
Déposer vos œuvres jusqu'au 5 septembre.
Un vote pour élire vos œuvres préférées du 10 au 30 septembre. Des cadeaux seront offerts aux gagnants.
Pour tous les âges. Renseignements à la médiathèque.

EXPO «PEINTURES ABSTRAITES»

Jusqu'au 10 juillet

Des peintures proposées par Sabine Dos Santos



PRIX ROMANS

LIRE À TOUT PRIX

Venez découvrir les 6 romans sélectionnés pour l'édition 2026.

Votez pour votre préféré et tentez de gagner des chèques-lire.

Vote jusqu'au 30 septembre.



LES GAGNANTS DU PRIX BD BULLES À TOUT PRIX

Meilleure BD
Meilleur scénario

Meilleur dessin

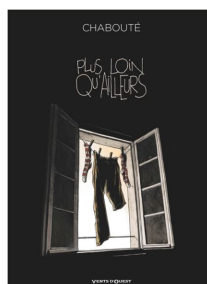



TRANSPORT SCOLAIRE

Cette année encore, les services de la région l'ont confirmé, une navette intersite transportera les élèves déposés dans les trois écoles de Dompierre-du-Chemin, Luitré et La-Selle-en-Luitré vers leur site de scolarisation à Luitré-Dompierre ou La-Selle-en-Luitré.

Matin :

8h00 Dompierre-du-Chemin
8h05 Luitré
8h15 La-Selle-en-Luitré
8h25 Luitré

Soir :

16h20 Luitré
16h28 La-Selle-en-Luitré
16h35 Luitré
16h45 Dompierre-du-Chemin



Les mairies de Luitré-Dompierre et de La Selle-en-Luitré maintiennent le système de ramassage scolaire mis en place depuis septembre 2021 : des minibus sillonneront les campagnes de La-Selle-en-Luitré et Luitré-Dompierre et la navette terminera de conduire les jeunes sur leur site de scolarisation.

Les familles ayant inscrit leurs enfants recevront les cartes de transport par distribution postale avant la rentrée scolaire pour que chaque enfant dispose de son titre de transport le jour de la rentrée.

Toute l'équipe souhaite à tous de belles vacances, suivies d'une belle rentrée scolaire.



URGENT

NOUS SOMMES À LA RECHERCHE
DE CANDIDATS POUR 2 POSTES :

ACCOMPAGNATEUR NAVETTE + CONDUCTEUR MINIBUS

NOUVELLE APPLICATION LOCATION VELOS EN LIBRE-SERVICE !

L'ancienne application de location est désormais remplacée par la nouvelle application FREDO

Téléchargez dès maintenant l'application FREDO sur Google Play ou sur l'App Store pour continuer à profiter de notre service de vélos en libre-service.

Les Stations :

La belle Aude – Dompierre-du-Chemin : 8 vélos disponibles

Les Fontaines – Luitré : 8 vélos disponibles

Profitez des belles conditions météo pour partir en balade en famille ou entre amis en empruntant un ou plusieurs vélos !

Tarifs :

- À partir de 2 € / heure
- 10 € la journée

À vos vélos et bonne balade !





VOUS ENVISAGEZ DE FAIRE DES TRAVAUX ?

LE PÔLE URBANISME VOUS ACCOMPAGNE DANS VOTRE PROJET !

Vous souhaitez construire une extension ou un abri de jardin ? Installer une clôture ou préparer votre terrain en vue de bâtir ? Avant de vous lancer, un passage en mairie est indispensable !

Le Pôle Urbanisme & droit des sols est un service mutualisé qui accompagne les 43 communes du Pays de Fougères depuis 2015. Financé par Fougères Agglomération, Couesnon Marches de Bretagne et les communes adhérentes, il assure l'instruction administrative et technique des demandes d'urbanisme : permis de construire, déclarations préalables, certificats d'urbanisme...

Un travail en lien étroit avec votre mairie

La mairie est votre interlocuteur privilégié : elle reçoit votre demande et la transmet au Pôle Urbanisme. Le service instruit votre dossier et apporte son expertise pour éclairer la décision de la commune.

Un service de proximité

Au plus près des habitants, le Pôle Urbanisme propose des permanences hebdomadaires à Maen Roch, La Selle-en-Luitré, Val-Couesnon et Louvigné-du-Désert. Ces rendez-vous permettent d'échanger sur votre projet et de bénéficier de conseils personnalisés pour bien préparer votre dossier.

Les prises de rendez-vous se font directement auprès de la mairie.



AQUATIS FOUGÈRES

Horaires pendant les vacances

Vacances d'été : samedi 4 juillet au dimanche 30 août 2026

	Bassin ludique & pataugeoire	Bassin sportif & Espace Forme Détente	Toboggans	Bassin extérieur
LUNDI	14h15 - 19h	12h - 19h	14h45 - 18h30	12h - 19h
MARDI	10h - 12h30 14h15 - 19h	10h - 13h 14h15 - 19h	10h30 - 12h 14h45 - 18h30	10h - 13h 14h15 - 19h
MERCREDI JEUDI VENDREDI	10h - 12h30 14h15 - 19h	10h - 13h 14h15 - 19h	10h30 - 12h 14h45 - 18h30	10h - 13h 14h15 - 19h
SAMEDI	10h - 12h30 14h15 - 18h	10 h - 12h30 14h15 - 18h	10h30 - 12h 14h15 - 17h30	10h - 12h30 14h15 - 18h
DIMANCHE	9h30 - 12h30 14h15 - 18h	9h30 - 12h30 14h15 - 18h	10h - 12h 14h45 - 17h30	9h30 - 12h30 14h15 - 18h

**Jardin aquatique les samedis de 10h à 12h30 en période scolaire pour les enfants de 9 mois à 6 ans.
La fosse à plongeon ouverte uniquement les samedis et dimanches de 14h45 à 17h30.**



R.P.I. LUITRÉ-DOMPIERRE / LA SELLE EN LUITRÉ

Une séance gourmande et éducative autour du chocolat

Les élèves ont participé à une séance médiathèque sur le thème du chocolat le 20 mars ! Au programme: dégustations, procédé de fabrication du chocolat de Madagascar et évocation du commerce équitable.



Sécurité routière à vélo : les élèves de CM2 mis à l'épreuve !

Le 9 avril, les élèves ont participé à un test de sécurité routière à vélo avec les gendarmes dans la salle des sports de Luitré. Ils passaient une partie code et une partie pratique. Tous à vos casques !



Les CE2-CM1 plongent dans l'univers de la gravure

La classe de CE2-CM1 a participé à la visite de l'exposition « Gravures farfelues » à la médiathèque de Luitré-Dompierre.

Cette exposition a présenté les créations des jeunes de l'IES Paul Cézanne, réalisées dans le cadre d'un projet artistique mené avec l'artiste Anouk Alliot et en collaboration avec

un art-thérapeute, Lorent Sorin. À travers différentes techniques de gravure (pointe sèche, monotype, linogravure...), les jeunes ont imaginé, dessiné puis imprimé leurs propres œuvres.

Au-delà de la découverte artistique, cette visite a permis de sensibiliser les enfants à l'importance de la créativité, du partage et du travail collectif. Elle a aussi été l'occasion de vivre un moment convivial et enrichissant.

Bravo à eux pour cette belle exposition !



Rencontre intergénérationnelle avec les résidents de la MARPA

Les élèves de la classe de GS-CP ont eu le plaisir de rencontrer les résidents de la MARPA le vendredi 10 avril, lors d'un moment placé sous le signe du partage et de la convivialité.

Au programme de cette rencontre : une chanson d'accueil sur le printemps, la distribution de cartes pour Pâques, ainsi que de chaleureux échanges entre petits et grands. Chacun a pu également participer à une activité : une partie de loto pour les uns ou la création d'une couronne de Pâques pour les autres.

Cet après-midi intergénérationnel s'est terminé autour d'un goûter apprécié de tous. Un très beau souvenir pour les élèves comme pour les résidents.

Nature et biodiversité à l'honneur !

Lundi 11 mai, nous avons eu la chance de découvrir l'aménagement de l'ancien stade de la Selle en Luitré, en un espace dédié à la biodiversité. Les bénévoles nous ont répartis en différents ateliers. La construction de nichoirs a été particulièrement appréciée. Cette journée riche en découvertes et en échanges a permis aux élèves de développer leur curiosité et leur respect de l'environnement



Comprendre Pâques : une rencontre enrichissante pour les élèves.

«Les élèves du RPI ont vécu un moment riche en échanges et en découvertes en se rendant à l'église de Luitré. Accueillis par le Père Louis-Emmanuel, ils ont pu échanger autour de la fête de Pâques, afin de mieux en comprendre la signification.

Au fil de la rencontre, les élèves ont posé des questions et partagé leurs réflexions. Ce temps s'est déroulé par groupes d'âge, afin que le Père Louis-Emmanuel puisse adapter ses propos à chaque tranche d'âge. Cela a permis de rendre cet échange à la fois accessible et enrichissant.

Pour conclure ce temps de rencontre, les élèves ont uni leurs voix en interprétant un chant de louange.»

Les petits explorateurs au zoo de Champrépus !

Le mardi 19 mai 2026, dans le cadre de leur sortie scolaire, les élèves de PS, MS, GS et CP se sont rendus au zoo de Champrépus.

Au cours de cette journée, les PS et les MS ont pu participer à un atelier leur permettant de découvrir les animaux à poils, plumes et écailles. Quant aux GS et aux CP, ils ont travaillé sur les animaux d'Afrique.

Ensuite, les élèves se sont baladés dans le zoo et ont pu observer les girafes, les zèbres, les singes, les panthères, les guépards, les lions, les tigres...

Ils ont pu, également, découvrir la mini-ferme et la volière où ils ont pu observer, notamment des perroquets et des flamants roses.

Nous avons tous passé une agréable journée !

Bravo aux enfants qui ont bien marché tout au long de cette journée.



OGEC LUDOSSEL

L'ORGANISME DE GESTION DES ÉCOLES

DE LUITRÉ-DOMPIERRE ET LA SELLE EN LUITRÉ.

Un nouveau bureau pour l'association...

L'OGEC a tenu son Assemblée Générale le jeudi 30 avril dernier. À cette occasion, de nouveaux membres de l'association ont été ratifiés.

Suite à cette assemblée générale, le Conseil d'Administration s'est réuni pour définir un nouveau bureau. En effet, Angelina Nicou quitte le poste de trésorière après plusieurs années à occuper cette fonction. Merci à elle pour son engagement et la bonne tenue financière de notre RPI.

Félicitation au nouveau bureau !

Le conseil d'administration se compose maintenant de 16 membres actifs :

Présidente : Laura Lotton, Co-Présidente : Vanessa Paquet, Vice-Président : Valentin Leblanc, Trésorier : Antoine Bechu, Vice-trésorière : Charline Damange, Secrétaire : Claire Trebouet, Vice-secrétaire : Lydia Pipelier

Membres : Élodie Besnier, Guillaume Chesneau, Angelina Nicou, Anne Simon, Mathieu Guillaume, Ronan Taligot, Cédric Martin, Anne-catherine Maupilé, Pauline Lode.

Cette année, une bénévole va quitter l'association après plusieurs années d'investissement pour l'OGEC Ludosel. Un GRAND BRAVO à Sabine Quioc notamment pour son investissement au sein de l'OGEC notamment sur l'organisation des événements du RPI : kermesse, Théâtre, ...

Nous adressons un grand merci à tous les bénévoles pour leur investissement au sein de notre RPI. Leur engagement tout au long de l'année permet de faire vivre de nombreux projets et événements au bénéfice des enfants et des familles.

Nous souhaitons également la bienvenue aux nouvelles recrues qui rejoignent l'association !

L'OGEC Ludosel a toujours besoin de nouveaux parents bénévoles. N'hésitez pas à venir échanger avec nous pour découvrir les différentes missions de l'OGEC et participer, à votre manière, à la vie de notre RPI.

RETOUR SUR LES ÉVÈNEMENTS DE L'ANNÉE :

Notre traditionnelle kermesse annuelle s'est tenue le dimanche 28 juin sur le thème « Retour en enfance ».

Cette belle journée conviviale a rassemblé de nombreuses familles autour d'un programme riche et festif : messe en plein air, restauration, défilé des enfants en musique, spectacles et après-midi jeux.

Grande nouveauté cette année : la commission « événements » a organisé une tombola au profit de l'école, avec de nombreux lots à gagner. Le tirage au sort s'est déroulé en clôture de la kermesse dans une ambiance chaleureuse et festive.

Un pot de fin d'année a également été organisé conjointement par l'APEL et l'OGEC le vendredi 3 juillet afin de célébrer cette fin d'année scolaire. Ce moment a notamment permis de remercier chaleureusement Christine Haynes pour son engagement au sein de notre RPI en tant que secrétaire-comptable, ainsi que les enseignantes qui rejoindront de nouveaux établissements à la rentrée prochaine. Christine nous te souhaitons une belle retraite !

ÉVÈNEMENTS À VENIR :

Ne manquez pas notre week-end Théâtre les **7 et 8 novembre 2026** avec la troupe de théâtre de Châtillon-en-Vendelais « Les Copains d'Abord », qui présentera la pièce : « L'héritage diabolique de Tata Odette »

Ouvert à tous, sur réservation auprès des enfants de l'école à compter du mois d'octobre.

Nous comptons sur votre présence !

Nous comptons beaucoup sur la mobilisation des familles pour faire de ces différents événements une réussite. Les recettes récoltées contribuent directement à l'entretien des locaux de notre RPI et au financement des projets de l'association.

L'OGEC, entouré de l'APEL et des enseignants, vous remercie par avance pour votre soutien.

Des travaux pour améliorer le cadre de vie des enfants :

En ce début d'année, la commission travaux de l'OGEC est à nouveau à pied d'œuvre afin d'offrir aux enfants des locaux agréables et bien entretenus.

Des carrés potagers ont notamment été installés pour les petites sections, qui se sont rapidement approprié ces nouveaux espaces.



Cet été, plusieurs travaux de rénovation seront réalisés : rénovation de la salle de motricité des PS (également destinée à l'accueil des familles), de la cantine ainsi que d'une classe située au rez-de-chaussée afin de permettre une meilleure accessibilité.

Une journée travaux a également été organisée le samedi 4 juillet, durant laquelle l'ensemble des familles du RPI ont été invité à venir prêter main forte aux membres de l'OGEC.

Un grand merci à la commission travaux pour son implication et son énergie au service de tous, ainsi qu'à l'ensemble des bénévoles de ce week-end.



ENFANCE JEUNESSE



APEL LUITRÉ-DOMPIERRE-LA SELLE : «TOUS ENSEMBLE POUR LES ENFANTS»

L'association de parents d'élèves du RPI Luitré-Dompierre-La Selle a, cette année encore, multiplié les actions pour soutenir les projets et les sorties des enfants.

Derrière chaque brioche/saucisson vendu, chaque kilo de papier collecté ou chaque événement organisé, il y a une équipe de parents bénévoles qui donne un peu de son temps pour faire vivre l'école et contribuer au financement des activités des enfants. Un grand merci à toutes celles et ceux qui se sont engagés ou ont participé, de près ou de loin, à ces événements !

Pour continuer l'aventure, nous avons besoin de renforts ! Pas besoin d'être un expert en organisation d'événement ni un champion du tri de papier, toutes les bonnes volontés sont les bienvenues, même pour un coup de main ponctuel.

Nous vous donnons rendez-vous pour notre **Assemblée Générale le mardi 29 septembre à 20h00 à la salle des 4 saisons.**

Venez découvrir nos actions, partager vos idées et pourquoi pas rejoindre l'équipe !

L'APEL RECRUTE
DES PARENTS MOTIVÉS
POUR LA RENTRÉE PROCHAINE !

PAS BESOIN D'ÊTRE PARFAIT, JUSTE MOTIVÉ !

TU SAIS ORGANISER UN GOUTER ? TU ES LE(LA) BIENVENU(E) !

TU AS DES IDÉES, UN PEU DE TEMPS OU JUSTE L'ENVIE DE TRIMOUQUER ? ON A BESOIN DE TOI !

PAS DE RÉUNIONS À NEN PLUS FINIR, C'EST PROMIS ! JUSTE DE BONNS MOMENTS ET BEAUCOUP DE SENS !

RÉUNIS UNE ÉQUIPE AU TOP POUR NOS ENFANTS !

ENSEMBLE, FAISONS GRANDIR LES PROJETS, LES SOUVENIRS... ET NOS ENFANTS !

FAIS-TOI CONNAÎTRE !

INTÉRESSÉ(E) ? CURIEUX(SE) ? ENVIE D'EN SAVOIR PLUS ?

Parle-en à un membre de l'APEL
Écris nous à cette adresse : apeluitredompierrelaselle@gmail.com
Ou viens à notre rencontre !

L'APEL, C'EST DES PARENTS QUI DONNENT UN PEU DE LEUR TEMPS POUR OFFRIR BEAUCOUP À NOS ENFANTS !

ON COMPTE SUR TOI !

CENTRE DE LOISIRS LUITRÉ-DOMPIERRE

Les inscriptions pour la période estivale ont débuté le 26 mai.

Elles seront closes :

- le 24 juin pour le mois de juillet,
- et le 24 juillet pour le mois d'août.

L'accueil de loisirs sera ouvert le 13 juillet, mais sera fermé du 3 août au 14 août 2026.

Contact : al.luitre@famillesrurales.org

Téléphone : 06 82 76 63 26

Familles rurales
ILLE-ET-VILAINE

RIBAMBELLE DE LUITRÉ-DOMPIERRE

URGENT!

ON A BESOIN DE VOUS!

Les BÉNÉVOLES sont en VOIE DE DISPARITION!

POSTE VACANT

SANS VOUS, L'ASSO EST EN DANGER!

AIDEZ-NOUS À SAUVER RIBAMBELLE!

ANIMATIONS - SORTIES - LOISIRS - ÉVÉNEMENTS

REJOIGNEZ-NOUS!

Quelques heures de votre temps peuvent TOUT CHANGER!



RETOUR EN IMAGES DES ÉVÈNEMENTS DE

COURSE NATURE «LES ROCHES DU SAUT-ROLAND»

Nouveau succès ce week-end pour le Cyclo Club Luitré Dompierre !

L'organisation des randos VTT et pédestres a une fois de plus rencontré un franc succès.

Mention spéciale pour la toute première édition de la Beer RUN samedi soir, qui a attiré de nombreux participants dans une ambiance conviviale et festive

Le week-end s'est poursuivi en beauté avec la chasse aux œufs dimanche matin, pour le plus grand plaisir des petits comme des grands

Un magnifique week-end, porté par une organisation au top et une belle énergie collective. Bravo à tous les bénévoles et participants !

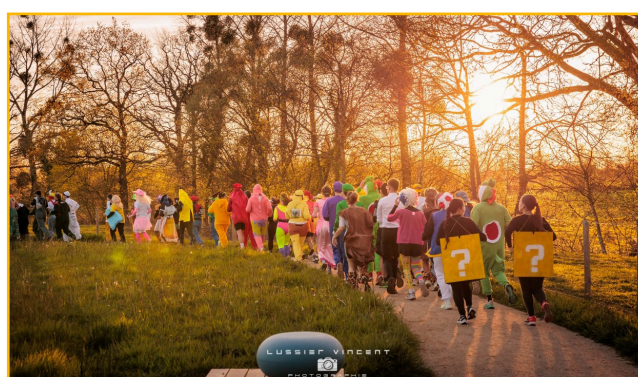

Credit photos : Vincent Lussier

CHAMPIONNAT RÉGIONAL DE DIFFICULTÉ À LUITRÉ-DOMPIERRE

Le Championnat Régional de Difficulté s'est déroulé les 11 & 12 avril 2026 dans la salle Le Mur de Dompierre-du-Chemin

Un grand bravo aux organisateurs pour cette belle mise en place, ainsi qu'à tous les grimpeurs présents.

Un week-end réussi, placé sous le signe de la performance, du partage et de la passion de l'escalade !



BOCAGE CUP

La Bocage Cup avait lieu cette année le 23 mai à Luitré Dompierre avec les équipes de la Poule C.

Au total, 20 matchs palpitants étaient au programme pour cette première journée de compétition.





JANVIER À JUILLET

LE PRESOIR À 20

Encore une belle soirée le vendredi 15 mai organisée par l'association «Les Amis de la Vigne» avec un public venu en nombre pour assister aux concerts.



HUMEUR VAGABONDE

La commune a eu le plaisir d'ouvrir le festival Humeur Vagabonde dans le parc de la Belle Aude.

Devant près de 400 spectateurs, les compagnies Situ (portés acrobatiques en collectif) et Amants (danse acrobatique de l'instant) ont offert des représentations captivant le public tout au long de cette soirée.



FÊTE DE LA MUSIQUE

Les samedis 13 juin à Luitré et 20 juin à Dompierre, les Fêtes de la musique ont une nouvelle fois rencontré un beau succès. Sous une météo estivale, de nombreux spectateurs sont venus profiter des animations musicales dans une ambiance conviviale et festive.



KERMESSE

Le dimanche 28 juin, comme chaque fin d'année scolaire, l'OGEC du RPI Luitré-Dompierre La Selle a organisé sa traditionnelle Kermesse.

Les familles ont pu profiter d'un beau spectacle présenté par les enfants, ainsi que de nombreuses animations : stands de jeux, châteaux gonflables, promenades à cheval... Une journée conviviale et festive qui a ravi petits et grands.





ASSOCIATION LA 3 M MONTBELLEUX

Un livre à découvrir, la Mine de Montbelleux.

Ce livre met en lumière l'activité de cette mine qui a eu une histoire atypique et passionnante, une activité singulière qui a marqué durablement tout le Pays de Fougères mais surtout Luitré, Dompierre et Parcé.

Des informations inédites sur les mineurs de Montbelleux, sur les différentes périodes d'exploitation, avec des détails exceptionnels, sur les périodes de guerre, sur les minéraux, sur l'économie liée au wolfram.

Un objet de mémoire pour notre commune, complété par des cartes et des documents anciens avec de nombreux tableaux.

Il est disponible au Welcom's Bar à Luitré.

Vous pouvez aussi le réserver à l'adresse suivante :

la3m.montbelleux@orange.fr

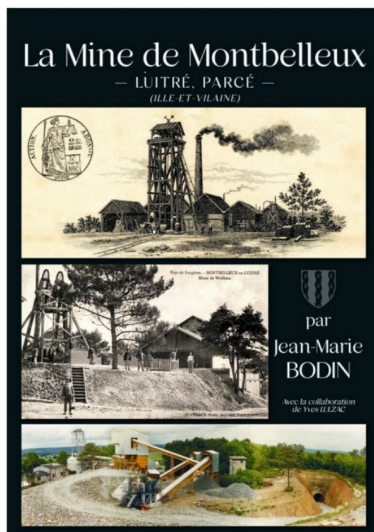

Mug ventant le patrimoine de Luitré-Dompierre

Quel avenir pour MONTBELLEUX ?

L'association la 3 M Montbelleux espère que 2026 va être l'année du retour au Bon Sens pour assurer la préservation de cette colline plusieurs fois millénaire.

Bon sens pour retrouver des rapports apaisés afin que la 3 M puisse reprendre ses activités à l'origine de sa création : conservation du patrimoine et valorisation de l'histoire de la mine. Entre 2010 et 2024, près de 4 000 visiteurs dont plusieurs groupes scolaires ont découvert ce patrimoine industriel.

Aujourd'hui, nous sommes dans une situation délicate : l'accès du public n'est plus permis. Sous prétexte de sécurité (pollution et effondrements), on nous fait clairement payer notre engagement dans la défense de la colline de Montbelleux. Rappelons que nous avons tout simplement respecté nos statuts.

Le Bois de Montbelleux est sauvé ! Après l'action du collectif des riverains et associations et sur intervention du sous-préfet de Fougères-Vitré qui s'est rangé derrière nos arguments, 8 hectares sont définitivement sanctuarisés. Ce sont les derniers vestiges d'une forêt primaire vieille de plus de 500 ans. Cependant, tout n'est pas sauvé pour autant et les prairies primaires, exceptionnelles en Ille et Vilaine, ainsi que les haies sont toujours menacées.

Hier élevé au titre de site emblématique de Luitré-Dompierre et du Pays de Fougères, Montbelleux était récemment référencée pour l'obtention de subventions européennes... Montbelleux devient un mot tabou et le lieu, patrimoine communal, serait sacrifié.



ASSOCIATION DE LA SAUVEGARDE DE L'ÉGLISE SAINT-PIERRE À DOMPIERRE

Le 20 juin 2025 à 20h, Mr Arribard, délégué de la Fondation du Patrimoine est venu nous expliquer son rôle dans un financement possible pour la restauration de l'église. Ensuite, le Père Roger Blot, responsable du Patrimoine religieux dans le diocèse de Rennes, nous a présenté l'historique de l'Église.

Une cinquantaine de personnes intéressées par le patrimoine a assisté à cette soirée. Cette soirée s'est terminée par un moment de convivialité autour d'un verre et des gâteaux. Chacun a pu raconter ou poser ses questions pendant ce moment d'échanges très enrichissants.

Le dimanche 21 Septembre 2025, journée du Patrimoine, une permanence tenue par les membres de l'association a été faite de 10h à 18h pour accueillir les visiteurs. Une trentaine de personnes des environs de Fougères est passée dans la journée.

Notre association a 45 adhérents. Pour 2025, les dons se sont élevés à 1020 €. Le montant de la cotisation est de 10 €. Les services fiscaux ont autorisé les dons pour l'association à hauteur de 66%.

Les membres du bureau remercient vivement chacun et chacune pour son soutien financier ou présentiel lors de nos manifestations.

Notre projet pour 2026 :

Pour la journée du Patrimoine le dimanche 20 Septembre, avec l'accord de la mairie, nous organisons un concert à l'église à 15h. Ce sera le groupe : « Ezra Louange » qui animera ce moment. L'entrée sera gratuite. De plus amples informations vont vous être données.



ASSOCIATIONS



CLUB DE L'AMITIÉ

Le club de l'amitié Dompierre du chemin est un moyen pour se divertir, ne pas s'isoler sans distinction d'âge

Lors de l'assemblée générale le 25 février 2026 un nouveau bureau a été élu et les différents bilans présentés

- Composition du Bureau, Joelle Lyonnet présidente, Maryse Hameau vice-présidente, Hélène Clossais trésorière, Thérèse Camerel trésorière adjointe, Maria Jeuland secrétaire, Monique Phillippart secrétaire adjointe, Danielle Chemin et Annick fouquet administratrices.
- Le bilan financier a montré un résultat au 31/12/2025 de 1703,13€. Détail des comptes, au crédit 6958 € composé des subventions et des cotisations adhérents, au compte de charge 5447 € intégrant les dépenses pour les différents repas (traiteur animateur) et le fonctionnement des différentes activités.
- le bilan moral : 70 adhérents inscrits pour les activités suivantes la chorale les mardis à 10 h , après-midi club le 1^{er} jeudi de chaque mois autour des jeux de société et gouters divers (Tarots belote ..), danse en ligne salle Roncevaux un vendredi sur 2 à 14H , Repas festif et conviviaux avec animateur au printemps et à Noel , sans oublier la galette saucisse à l'étang.



Le Club de l'Amitié collabore avec le Club des Loisirs de Luitré autour des activités de chaque club

Projets 2026-2027 diversifier les activités avec un atelier créatif et art floral ainsi qu'un atelier numérique à compter de courant septembre .

Les activités sont suspendues en Août.

LES DATES À RETENIR :

- Repas canton Nord la chapelle Janson 26 aout 36 €
- Pique nique galette saucisse à l'étang le 3 septembre
- Inscription danse en ligne les 11 et 25 septembre sur place
- Repas canton Sud le 13 octobre à la grenouillère à Vitré - 35€
- Repas de Noël salle Roncevaux le 10 décembre animé par Thierry Simon

Les inscriptions et le règlement des divers repas sont à faire auprès d'un membre du bureau ou à déposer dans la boîte aux lettres de la présidente Joelle Lyonnet 11 avenue de Bretagne Dompierre avant le 30 juillet.



CLUB DES LOISIRS

Compte rendu des manifestations du Club de Luitré fin année 2025 et 1^{er} semestre 2026.

Quelques photos souvenirs des 50 ans de nos deux clubs avec les 2 Présidentes ainsi que la Présidente d'honneur et les membres des deux Clubs.



Galette des rois avec Alice et ses 92 ans



Belote du 24 avril 2026

Manifestations du 2^{ème} trimestre :

- Repas Cantonal le 26 /08/2026
- Le bowling le 9/10/2026
- Belote Téléthon le 4/12/2026
- Repas de Noël le 10/12 2026

Réunion mensuelle tous les 3^{ème} jeudis de chaque mois, marche tous les lundi : rendez-vous au près l'étang. On recherche toujours des personnes pour rentrer dans le bureau.



ASSOCIATIONS

BOUGE TON CUIVRE

La formation réunit une trentaine de musiciens de toutes générations, originaires de Luitré, Saint-Pierre-des-Landes et des communes alentour. Plusieurs jeunes instrumentistes issus de la classe orchestre de Saint-Pierre-des-Landes et de La Pellerine nous ont rejoints et participent désormais activement à nos sorties musicales.

L'année musicale a débuté sur les chapeaux de roue avec le 80^{ème} anniversaire des Semeurs de Joie, issus de la fusion avec Fa Si La Music, donnant naissance à l'actuel Bouge Ton Cuivre (BTC). Cette soirée fut intense et très animée, avec « Les Fonk'Farons » en tête d'affiche, le « Big Band de Fougères » et « Les Grims ». Malgré un investissement financier important pour vous offrir un événement de qualité, nous avons réussi à dégager un bilan légèrement positif. Merci à vous d'être venus si nombreux !

Un second moment fort a marqué notre année : notre participation à la première édition du « Roland's Beer Run », le 4 avril dernier. L'ambiance y fut exceptionnelle et le public particulièrement chaleureux. Merci pour votre accueil !



Musiciens jeunes... ou moins jeunes ! Nous recrutons toute l'année, quel que soit votre niveau, pour les pupitres de trompette Sib, cor Sib, cor Sib / Mib, euphonium Sib, trombone, tuba ou percussions. Nos répétitions ont lieu le vendredi soir, de 20h30 à 22h30, de septembre à juin. N'hésitez pas à nous contacter si vous souhaitez nous rejoindre ou obtenir davantage d'informations.

Contacts :

Émile Trihan — e.t@wanadoo.fr

Arnaud Coupeau — couparno@gmail.com

Yannick Clossais — bougetoncuivrebtc@gmail.com



UNC LUITRÉ-DOMPIERRE

L'UNC de Luitré-Dompierre œuvre avec fidélité et respect au devoir de mémoire. Lors des commémorations, elle rend hommage à celles et ceux qui sont tombés pour la France ou au service de la Nation, appelant par leur sacrifice, l'exigence et la grandeur de l'engagement militaire.

Au-delà du souvenir, notre association porte un esprit de fraternité, de solidarité et de transmission. Anciens d'Afrique de Nord, Soldats de France, militaires engagés en opérations extérieures, nous sommes les héritiers du monde combattant. A ce titre, il nous appartient de transmettre aux générations futures les valeurs fondamentales du civisme, du respect et de l'amour de la patrie.

La liberté dont nous jouissons aujourd'hui n'est jamais acquise. Elle est le fruit du sacrifice de millions de combattants qui, hier comme aujourd'hui, ont donné leur vie pour que vive la France.

Tous les soldats de France, anciens combattants, militaires actifs, ainsi que les sympathisants attachés à ces valeurs, sont invités à rejoindre notre association.

Renseignements et adhésions : 06 10 72 81 83

Commémoration



**Concert organisé par l'association.
Le groupe viendra en 2027.**



A.S.C.D - ASSOCIATION SPORTIVE & CULTURELLE DOMPIERRAISE

Sports Pour Tous 2026 :

Le Club de Gym A.S.C.D. fête ses 45 ans d'existence et ses 25 ans d'affiliation à la Fédération Française «Sports Pour Tous»

Bilan très positif pour le Club de Marche Nordique Dynamique
Le nombre d'adhérents est en augmentation.

Le Club propose 2 niveaux de randonnée :

- marche douce et cool (nouveau = 4 à 5 km)
- marche dynamique (8 à 11 km).

Ce groupe a effectué 36 sorties, et a usé ses chaussures et ses bâtons sur plus de 300 km dans les chemins creux et merveilleux de LUITRÉ-DOMPIERRE, mais aussi à Laignelet, Bourgon, La Chapelle Janson, La Cantache, Larchamp...

Après les vacances estivales, les séances vont reprendre :

- le Lundi de 9h30 à 11h30
=> Marche Nordique Dynamique encadrée par Françoise,
- le Lundi de 9h45 à 11h15
=> Marche «Nordouce» adaptée (Cool) avec Monique,
- le Jeudi de 10h à 11h
=> GYM Cool Douce, animée par Monique

N'hésitez plus ! Rejoignez-nous, dès le 15 septembre.
Pour garder ou retrouver la forme et le bien-être.



Vous y serez les Bienvenus !

**Les séances sont ouvertes
à Toutes et à Tous
dans la joie et la bonne humeur**

**Pour tout renseignement :
Monique, la Présidente - 07 83 06 08 07**



CYCLO CLUB LUITRÉ-DOMPIERRE

Cette année encore et pour la vingtième rando du CCLD, grâce à tous les participants, à l'ensemble de nos bénévoles, aux propriétaires qui nous ont autorisés le passage, nos sponsors, à l'accompagnement de notre municipalité, et à ce soleil qui nous a souri tous le long de ces 2 jours (le 04 et 05 avril 2026), nous avons encore établi un taux important de participants avec plus de 700 vttistes, marcheurs et trailers qui sont venu partager ce moment de convivialité et parcourir les différents circuits proposés.

Ce week-end restera gravé dans la mémoire du CCLD riche en émotions car outre le succès de la rando vtt-trail et pédestre nous avons organisé la première BEER RUN du club le Samedi soir avec 300 participants. Une soirée festive alliant sport et convivialité où les participants déguisés courraient sur un parcours de 2 km sur lequel se trouvaient diverses animations pour finir par le stand de dégustation de bières locales. Un beau succès pour cette soirée follement animée par plus de 80 bénévoles.

Nous sommes avant tout une bande de copains qui recherchent ces moments de partage comme celui que nous avons pu vivre sur ces 2 jours. Nous sommes très fiers d'avoir réussi ce pari avec au total plus de 1000 participants sur le week-end.

Vous pouvez déjà noter dans vos agendas la date du 03 et 04 avril 2027.

De plus cette année le CCLD se diversifie avec la création d'une section Running-Trail ouverte à tous, confirmé comme débutant. Déjà une dizaine de personnes parcourent les chemins de la Commune le mercredi soir ou le dimanche matin.

**Pour tous renseignements contacter
Franck CHEMINANT au 06 78 98 45 72.**

Sportif ou juste un peu, amoureux de la nature, convivialité, partage, rigolade sont des valeurs qui vous parlent, alors rejoignez nous...

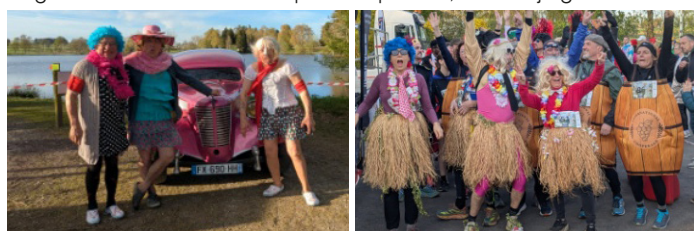



ASSOCIATIONS



ASSOCIATION SPORTS AND FEST

Une saison 2026 pleine de promesse !

L'année dernière la Faites du Sport a tenu une fois de plus toutes ses promesses et vous a satisfait puisque se sont 50 équipes de pétanques ; 16 équipes de Beach-Volley et Halo-Ball ; 40 marcheurs et 20 cyclistes qui ont pu en profiter !

Sans compter tous ceux qui ont décidé de venir profiter du spectacle qu'ont apporté nos sportifs !

Encore une fois, on ne peut que vous remercier de votre investissement car sans vous cet événement n'existerait pas.

Les bénéfices de notre première édition ont permis de financer, des équipements sportifs pour les élèves des établissements de La Selle-en-Luitré et de Luitré-Dompierre de l'école de Luitré-Dompierre.

Cette année nous avons fait le choix de dédier les bénéfices, à l'achat d'équipement et de matériel permettant d'organiser cette journée et dont pourront bénéficier les autres associations de Luitré-Dompierre.

Cette année, on a décidé de vous faire profiter encore plus de l'événement !

Un nouvel agencement, le Halo-Ball a été remplacé par la balle au prisonnier et les bénévoles se sont afférés plus que jamais en cuisine pour vous préparer un superbe repas.

Nous vous espérons encore nombreux cette année, merci de faire vivre cet événement, merci à nos bénévoles, nos partenaires et à la mairie de Luitré-Dompierre !

LUITRAIL

Un nouveau défi sportif dans la commune : « Le Dernier Debout »

Le 25 juillet prochain à partir de 9h, la commune accueillera un tout nouvel événement sportif original et spectaculaire : « Le Dernier Debout ».

Le concept de cette course à pied est aussi simple qu'exigeant : les participants devront effectuer une boucle de 6,7 km en moins d'une heure. Un nouveau départ sera donné toutes les heures, obligeant les coureurs encore en course à repartir pour un tour supplémentaire. Le défi se poursuivra jusqu'à ce qu'il ne reste plus qu'un seul participant capable de continuer.

Au total, près de 100 coureurs prendront le départ de cette épreuve hors du commun, mêlant endurance, stratégie et dépassement de soi.

Tout au long de la journée, habitants et visiteurs pourront venir encourager les participants et profiter d'une ambiance conviviale grâce aux animations prévues sur place : musique, restauration et diverses activités rythmeront cet événement festif.

Alors, jusqu'où iront les coureurs avant de devoir s'arrêter ? Réponse le 25 juillet !



KAZ A SUNLIGHT DANCING



Kaz A Sunlight Dancing propose des cours pour adultes de Bachata - Zouk - Kompa.

Le mercredi soir, à la salle Roncevaux de Dompierre du Chemin de 19H45 à 20h30 (cours débutant) et de 20H45 à 21H30 (cours niveau +) ; suivi d'un mode soirée pour mettre en pratique les cours.

Si vous souhaitez des informations, vous pouvez nous contacter sur l'adresse mail kazasunlightdancing@gmail.com ou par tél au 06 35 10 50 02, nous laisser un message et nous suivre sur les réseaux sociaux (FB : Kaz a Sunlight Dancing et Insta : kaz.a.sunlight.dancing).

Zack préside le bureau composé du vice-président Rayane Ali Abassi, de la trésorière Jocelyne Ravenel et du secrétaire Jonathan Hélandais. En septembre 2026, l'association débutera sa 5ème saison. Les soirées, que nous organisons, renforcent un lien social entre danseuses et danseurs passionnés, comme nous, par les danses latines.

Pratiquer la Danse, c'est prendre un temps pour soi dans la joie et le partage ! Venez participer à nos prochaines portes ouvertes et rencontrer Zack qui donne les cours de Bachata et nous initie également au Zouk et au Kompa sans oublier quelques danses en lignes.



ASSOCIATION DES TERRES MINÉES 35

Cette année, l'association DES TERRES MINÉES 35 fêtera ses dix ans.

Le dérèglement climatique, dont on perçoit de plus en plus les effets est au cœur de nos statuts (conservation et restauration des espaces, ressources et habitats naturels, espèces végétales et animales, paysages...) et donc de nos actions.

Sur la commune, depuis 2021, un dossier de « greenwashing » nous préoccupe, le projet de centrale solaire sur le site de Montbelleux.

Ce parc photovoltaïque en zones agricoles et boisées menace la biodiversité du site. Avec d'autres associations comme la 3M, la Passiflore et un collectif de riverains, notre travail a permis la protection du bois. Malgré cela, un nouveau projet menace toujours les talus, les haies et les prairies du site. Un travail scientifique, sur la biodiversité, montre pourtant le caractère exceptionnel de ces prairies au niveau régional !

Nous espérons pouvoir enfin travailler avec la nouvelle municipalité sur ce dossier. Aussi, avec les autres associations et riverains nous avons sollicité un rendez-vous auprès du conseil municipal pour exposer nos inquiétudes.

En marge de ce dossier, nous avons demandé au Maire d'utiliser son rôle de Police concernant des dépôts non autorisés sur le site ainsi que sur les risques de pollutions que représente l'alvéole de déchets miniers hautement toxiques qui n'est plus étanche. Des infiltrations d'eau ont complètement rempli l'alvéole (devant pourtant être surveillée). Une rupture ce celle-ci serait une catastrophe pour la rivière du Muez et du Couesnon.



SPORTING CLUB

Ensemble, écrivons notre histoire...

Depuis sa création depuis maintenant 6 ans, Le Sporting Club Luitré Dompierre a décidé de continuer à développer sa catégorie Babyfoot (à partir de 3ans) et son École de foot (de 6 à 9 ans) garçons et

filles. Pour l'encadrement de cette catégorie notre éducateur sportif diplômé continuera à apprendre les bases du football à nos jeunes, le tout dans une ambiance conviviale, respectueuse familiale. Au niveau de la catégorie seniors, il y aura toujours 2 équipes pour la saison 2026-2027 avec comme objectif l'échelon au-dessus.

Équipe 1 jouera en D3, avec comme objectif la montée en D2.

Équipe 2 jouera en D4, avec comme objectif la montée en D3.

Le Sporting dispose aussi d'un Arbitre Officiel qui couvre le club au district.

Pour pouvoir accueillir les licenciés dans de bonnes conditions, le Sporting dispose de deux terrains en herbe pour les matchs (Luitré et Dompierre) et un terrain en herbe pour les entraînements, ainsi que des créneaux sur le terrain synthétique à la Selle en Luitré.

Pour compléter notre projet le Sporting avec l'appui de la mairie dispose d'un Club House refait à neuf et opérationnel situé à Luitré, ce qui permet un meilleur accueil de nos licenciés et des équipes adverse et aussi du public.

Cote évènement ; le Sporting a organisé un concours de Palets et repas et prépare un bal-trap (pour le 22, 23 août 2026).

Président : Mr Daniel Adrien 06 74 51 61 35

Trésorier : Mr Coupe Aymeric

Secrétaire : Mr Bonnier Rémy

Responsable école de foot et de foot 8 garçons et filles :

Mr Bonnier Remy 06 33 33 23 74

Coach Senior A : Mr Marin Philippe 07 85 82 77 10

et Mr Couasnon Jérôme

Coach Senior B : Mr Martin Christophe

et Mr Petit Mickael

Éducateur diplômé : Mr Bonnier Remy

Responsable entraînements seniors :

Mr Marin Philippe

et Mr blanchet Mathieu

Responsable matériel : Mr Garnier Jean-Yves

Le Sporting tient à remercier l'arrivée de tous nos membres et bénévoles qui vont nous accompagner tout au long de l'année pour que la saison 2026-2027 se passe dans les meilleures conditions.

Le Sporting tient à remercier l'ensemble de ses sponsors ainsi que la Mairie. Sans leur accompagnement le nouveau projet aurait été difficile à mettre en place.

Le Sporting tient à remercier tous les bénévoles, sponsors qui nous ont accompagné tout au long de la saison 2025-2026.





BOCAGE FC

La saison touche bientôt à sa fin pour le Bocage FC, et le bilan est globalement positif. Malheureusement notre équipe fanion lors du dernier match à réalisé un match nul contre les 1^{er} la TA de Rennes et est donc relégué en Régional 3. Que ce soient les jeunes, les féminines, les seniors ou les vétérans, chacun a pu profiter pleinement de cette saison sur les terrains, dans un bel état d'esprit collectif.

Avec plus de 450 licenciés, le club continue d'évoluer dans une dynamique très encourageante. La présence aux entraînements est restée bonne tout au long de l'année, dans l'ensemble des catégories, ce qui témoigne de l'implication des joueurs, des éducateurs et des bénévoles.

Du côté de l'école de foot, la saison sportive s'est bien déroulée. Les enfants ont répondu présents en nombre aux entraînements et plateaux ce qui permet à tous de progresser à leur niveau respectif et surtout de prendre plaisir à pratiquer le football.

Au niveau du GJBF et du GPPF, tout se passe également bien. L'implication des jeunes est bonne que se soit à l'entraînement ou en compétition. Respectivement 105 licenciés et 70 licenciées du BFC évoluent sous ses deux Groupements. À noter les deux beaux parcours en coupe des U18 garçons et U18 filles et la montée en D1 des U16 garçons.

Chez les seniors, les objectifs du club sont atteints, l'objectif de montée de l'équipe B est même plus qu'atteint, puisque celle-ci termine championne de D2 en restant invaincue tout au long de l'année. Une très belle performance pour le groupe.

Les équipes C et D ont également réalisé une excellente saison. Elles terminent toutes les deux à la 2^{ème} place de leur championnat respectif, l'équipe C accédera donc à l'échelon supérieur et évoluera en D2 la saison prochaine. Bravo à ce groupe composé à la fois de joueurs expérimentés et de très jeunes. L'équipe D peut également espérer une montée, sous réserve de validation par le district.

Notre équipe fanion, pour sa première saison de l'histoire du club à ce niveau régional 2 a réalisé de belles performances. De belles prestations ont été offerte au public nombreux venu les encourager sur toute la saison. Malheureusement sur la dernière journée notre équipe a fait un match nul ce qui est synonyme de relégation.

Du côté des vétérans, la saison s'est elle aussi très bien passée. Les deux équipes ont réalisé un beau parcours et terminent en haut de tableau, confirmant la bonne dynamique du club dans toutes les catégories.

À noter également la mise en place depuis quelques mois d'un rdv mensuel du foot en marchant qui attire de plus en plus de monde.

Cette saison a également été marquée par l'inauguration, en janvier, du nouveau terrain synthétique de La Selle-en-Luitré. Les équipes du club ont déjà pu y jouer et profiter de cette belle nouvelle infrastructure, qui représente un véritable atout pour les entraînements et les rencontres à venir.

Merci à l'ensemble des Mairies, partenaires, éducateurs, bénévoles... qui permettent à tous nos licenciés de pratiquer du foot pour tous et partout et de mettre en place de belles animations (stages, tournois, arbre de Noël, repas...).

Pour nous contacter :

Président : Vincent Guéroult au 06 75 84 77 74

Éducateur général : Nicolas Martinais au 06 82 17 90 99

Responsable catégories Seniors et Vétérans : Mickaël Prioul au 06 83 25 19 69





GROUPEMENT DES JEUNES DU BOCAGE FOUGERAIS

2025/2026 DANS LA CONTINUITÉ ET LE DÉVELOPPEMENT !

Dans la continuité de la saison 2024/2025, le Groupement des Jeunes du Bocage Fougerais (GJBF) a une nouvelle fois été très actif et a été marqué par de nombreuses réussites tout au long de cette saison.

Sur le plan sportif, le pôle pré-formation, ouvert depuis septembre pour les catégories U10/U11, a rencontré un franc succès. La progression de nos jeunes joueurs issus des clubs seniors partenaires (AS Parcé, US Billé-Javené et Bocage FC) s'est confirmée et développée tout au long de l'année.

Près de 200 jeunes ont évolué sous les couleurs du GJBF et ont fièrement représenté le groupement sur les terrains.

Du côté du pôle formation, les résultats ont également été très encourageants. Les U18 ont réalisé une remarquable performance en atteignant les demi-finales de la Coupe départementale. Les U16 retrouvent l'élite départementale grâce à une seconde phase de championnat conclue sans la moindre défaite. Les U15 terminent la saison à une belle deuxième place en championnat de D2, tout comme les U14, qui ont franchi de nombreuses étapes et affiché une progression constante tout au long de la saison.



Le GJBF, c'est aussi de nombreux rendez-vous qui rassemblent et fédèrent l'ensemble de ses acteurs. Nous remercions chaleureusement nos partenaires pour leur accompagnement tout au long de la saison, ainsi que nos bénévoles dont l'investissement a permis la réussite de nos nombreux événements.

Au mois de janvier, le traditionnel repas du club a rencontré un franc succès et a constitué un moment convivial apprécié de tous.



Fin avril, la première édition de la Bocage Junior Cup U13 a vu le jour avec la participation de 32 clubs. Dans le même temps, la 6^e édition de la Bocage Cup U14 a une nouvelle fois été couronnée de succès grâce à l'investissement de chacun. Ces événements témoignent de la force de notre groupement et de la chance que nous avons de pouvoir compter sur le soutien des collectivités, de nos partenaires et de nos bénévoles pour organiser de tels rassemblements, réunissant plus de 1 200 jeunes.

La saison 2025/2026 s'est enfin clôturée par une sortie extra-sportive avec une journée au Parc Astérix, réunissant plus de 100 jeunes pour un moment de partage et de convivialité, venant récompenser leur engagement tout au long de l'année.

Cette dynamique sportive et humaine constitue une véritable force pour le GJBF et laisse entrevoir de belles perspectives pour les saisons à venir.



NOUVEAUX BOULANGERS DANS LA COMMUNE

La commune est heureuse d'accueillir ses nouveaux boulangers, Claire et Robin, âgés respectivement de 26 et 34 ans, parents d'un petit garçon de 18 mois.

Originaires de Normandie, ils arrivent de Cerisy-Belle-Étoile, près de Flers. Robin, pâtissier de métier, possède près de 20 ans d'expérience dans le domaine de la boulangerie-pâtisserie. Claire, quant à elle, a acquis plusieurs expériences dans le secteur de la vente.

L'ouverture de leur commerce est prévue le jeudi 16 juillet. Les habitants pourront y retrouver une large gamme de pains traditionnels et spéciaux, ainsi que des viennoiseries et pâtisseries artisanales.

Parmi les nouveautés, un espace snacking sera mis en place afin de répondre aux besoins des clients souhaitant se restaurer rapidement.

Claire et Robin souhaitent avant tout apporter un esprit convivial et familial à leur établissement et faire de leur boulangerie un lieu de proximité et de partage.

Horaires d'ouverture

- Lundi, mardi, jeudi, vendredi et samedi : 7h00 à 13h00 et 15h30 à 19h00
- Dimanche : 7h00 à 13h00
- Fermé le mercredi

Nous leur souhaitons la bienvenue dans notre commune et une belle réussite dans cette nouvelle aventure.



"La municipalité remercie chaleureusement Noëlle et Jean-Michel Auregan pour ces huit années passées au service des habitants à la boulangerie-pâtisserie. Leur savoir-faire, leur gentillesse et leur investissement ont marqué la vie de notre commune. Nous leur souhaitons le meilleur pour la suite."

CHANGEMENT DE BUREAU POUR L'AACILD

À l'occasion de sa dernière assemblée générale, l'Association des artisans et commerçants indépendants de Luitré-Dompierre (AACILD) a procédé au renouvellement de son bureau.

Après quinze années de cogestion, Denis Chrétien et Mickaël Galodé, qui assuraient ensemble la présidence de l'association depuis 2010, passent le relais tout en restant investis en tant que vice-présidents.

Le nouveau bureau est désormais composé de :

- Xavier Loisel et Éric Garcies, co-présidents ;
- Denis Chrétien et Mickaël Galodé, vice-présidents ;
- Sabrina Busson, secrétaire, assistée de David Busson, vice-secrétaire ;
- Yveline Lemoine, trésorière, accompagnée de Séverine Julliot, vice-trésorière.

Cette nouvelle équipe aura à cœur de poursuivre les actions menées par l'association en faveur des artisans et commerçants indépendants de la commune, tout en développant de nouveaux projets au service du dynamisme local.





COM MUNICATION

CALENDRIER MANIFESTATIONS DU 2^{ÈME} SEMESTRE

DATES ET HORAIRES	LIEU	ORGANISATION	MANIFESTATION
SAMEDI 25 JUILLET	Salle de sports Luitré	Luitrail	Course le dernier debout
VENDREDI 31 JUILLET 19H30	Salle des mariages Mairie de Luitré	Palets club Luitré-Dompierre	Assemblée Générale
SAMEDI 3 OCTOBRE	Salle Roncevaux	Classes 6	Repas classes
VENDREDI 27 NOVEMBRE 20H00	Salle des quatre saisons	Comité de jumelage	Assemblée Générale
VENDREDI 4 DÉCEMBRE 13H30	Salle Roncevaux	Club de l'amitié et des loisirs	Belote Téléthon
SAMEDI 5 DÉCEMBRE	Salle des quatre saisons	Mairie	Repas Téléthon
SAMEDI 5 ET DIMANCHE 6 DÉCEMBRE	Salle des sports de Luitré	AACILD	Marché de Noël
JEUDI 10 DÉCEMBRE	Salle Roncevaux	Club de l'amitié et des loisirs	Repas de Noël
VENDREDI 11 DÉCEMBRE 20H00	Salle des sports de Luitré	APEL RPI	Arbre de Noël

CALENDRIER DE COLLECTE 2026 Luitré-Dompierre

JUILLET	AOÛT	SEPTEMBRE	OCTOBRE	NOVEMBRE	DÉCEMBRE
1 Me	27 1 Sa	1 Ma	36 1 Je	40 1 Di	49 1 Ma
2 Je	28 2 Di	2 Me	37 2 Ve	41 2 Lu	45 2 Me
3 Ve	3 Lu	3 Je	38 3 Sa	42 3 Ma	46 3 Je
4 Sa	4 Ma	4 Ve	39 4 Di	43 4 Me	47 4 Ve
5 Di	5 Me	5 Sa	40 5 Lu	44 5 Je	48 5 Sa
6 Lu	6 Je	6 Di	41 6 Ma	45 6 Ve	49 6 Di
7 Ma	7 Ve	7 Lu	42 7 Me	46 7 Sa	50 7 Lu
8 Me	8 Sa	8 Ma	43 8 Je	47 8 Di	51 8 Ma
9 Je	9 Di	9 Me	44 9 Ve	48 9 Lu	52 9 Me
10 Ve	10 Lu	10 Je	45 10 Sa	49 10 Ma	53 10 Je
11 Sa	11 Ma	11 Ve	46 11 Di	50 11 Me	54 11 Ve
12 Di	12 Me	12 Sa	47 12 Lu	51 12 Je	55 12 Sa
13 Lu	13 Je	13 Di	48 13 Ma	52 13 Ve	56 13 Di
14 Ma	14 Ve	14 Lu	49 14 Me	53 14 Sa	57 14 Lu
15 Me	15 Sa	15 Ma	50 15 Je	54 15 Di	58 15 Ma
16 Je	16 Di	16 Me	51 16 Ve	55 16 Lu	59 16 Me
17 Ve	17 Lu	17 Je	52 17 Sa	56 17 Ma	60 17 Je
18 Sa	18 Ma	18 Ve	53 18 Di	57 18 Me	61 18 Ve
19 Di	19 Me	19 Sa	54 19 Lu	58 19 Je	62 19 Sa
20 Lu	20 Je	20 Di	55 20 Ma	59 20 Ve	63 20 Di
21 Ma	21 Ve	21 Lu	56 21 Me	60 21 Sa	64 21 Lu
22 Me	22 Sa	22 Ma	57 22 Je	61 22 Di	65 22 Ma
23 Je	23 Di	23 Me	58 23 Ve	62 23 Lu	66 23 Je
24 Ve	24 Lu	24 Je	59 24 Sa	63 24 Me	67 24 Ve
25 Sa	25 Ma	25 Ve	60 25 Di	64 25 Je	68 25 Sa
26 Di	26 Me	26 Sa	61 26 Lu	65 26 Me	69 26 Di
27 Lu	27 Je	27 Di	62 27 Ma	66 27 Ve	70 27 Lu
28 Ma	28 Ve	28 Lu	63 28 Me	67 28 Sa	71 28 Ma
29 Je	29 Sa	29 Ma	64 29 Je	68 29 Di	72 29 Je
30 Ve	30 Di	30 Me	65 30 Ve	69 30 Lu	73 30 Me
31 Ve	31 Lu	31 Sa	66 31 Sa	70 31 Je	74 31 Je

JOURS DE COLLECTE

L M M J V



○ Semaine paire

● Semaine impaire



○ Semaine paire

● Semaine impaire

**NOUVEAU SUR LE TERRITOIRE ?
PENSEZ À VOUS DÉCLARER AUPRÈS
DE NOS SERVICES !**

En ligne, par mail ou par téléphone :
accueil@smictom-fougères.fr
www.smictom-fougères.fr
02 99 94 34 58
(appel non surtaxé)

**PENSEZ À CRÉER VOTRE
COMPTE USAGER**

LES BONS GESTES :

- Sortir le bac **la veille du jour de collecte**
- Présenter le bac **couvercle fermé**, sans sac supplémentaire dessus ou à côté, avancé vers la chaussée et la **poignée tournée vers la rue**
- Présenter le **bac PLEIN** de manière à optimiser votre nombre de levées, mais sans tasser excessivement les déchets
- Remiser le bac dès que possible après la collecte.

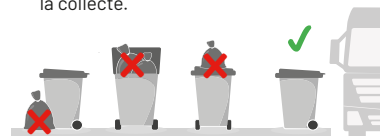

CONGÉS D'ÉTÉ

GARAGE BUSSON



Congés du
1^{er} au 23 août inclus

TRAITEUR CHARCUTERIE PLESSIS



Congés du
25 juillet au 25 août

ÉPICERIE D'YVELINE ET MARIE



OUVERT TOUT L'ÉTÉ

WELCOME'S BAR



Congés du
1^{er} au 17 août inclus

SALON COIFFURE Laura CENIER



Fermeture du salon du
8 au 15 août inclus

LE FOURNIL DE LUITRÉ



OUVERT TOUT L'ÉTÉ
RÉ OUVERTURE LE 17 JUILLET

AMINCI Énergie



Congés du 8 au 29 août

Restaurant le saut roland



OUVERT TOUT L'ÉTÉ

INSTITUT D'HELOISE

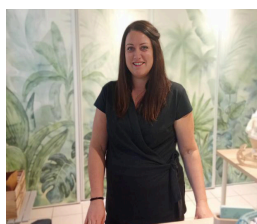

Congés du 6 au 22 juillet

LA SAVONNERIE DU LOGIS



OUVERT TOUT L'ÉTÉ

MAGASIN À LA FERME COOP CHEZ VOUS



Fermeture
du 23 au 30 juillet inclus

Alain ANGENARD



OUVERT TOUT L'ÉTÉ



La mairie de Dompierre-du-Chemin sera fermée
du 20 au 31 juillet et du 17 au 28 août.

La mairie de LUITRÉ sera ouverte tout l'été.



LA POSTE

Les bureaux de poste
de Dompierre-du-Chemin et de Luitré
seront fermés du 24 août au 11 septembre