

# Guide pratique de l'été 2026

 **Pays de Ribeauvillé & Riquewihr**  
L'Alsace Essentielle®

Une destination  
 Pays de Colmar

## DES SERVICES PRATIQUES

### L'application « Pays de Ribeauvillé et Riquewihr Tour »

**Quels sites visiter ? Quelles activités pratiquer ?**

**Où manger ? Où sortir ? Où se balader ?**

Cette application permet d'avoir l'ensemble de l'offre touristique à portée de main y compris les itinéraires pédestres, cyclables et les balades ludiques avec géolocalisation/affichage des points d'intérêts. Accès possible hors connexion.



### Les bons plans de Liesel

**Un service qui permet à vos clients de profiter du meilleur de l'Alsace durant leur séjour !**

Chaque soir, à l'heure de l'apéro, un email avec tous les bons plans et idées de sorties pour le lendemain sélectionnés avec soin par l'équipe de l'Office de Tourisme est envoyé aux inscrits.

Comment cela fonctionne ?

Gratuit, il suffit de renseigner les dates de séjour et coordonnées des visiteurs sur le site

[www.ribeauville.liesel.alsace](http://www.ribeauville.liesel.alsace)

Vous pouvez aussi partager ce service lors de réservations ou dans vos signatures d'emails !



**LIESEL ALSACE**  
ET HOP, MES COUPS DE CŒUR JUSTE POUR VOUS

Utilisateurs de Véga ?  
Contactez-nous !

## Groupe Facebook pro

### Rejoignez notre groupe Facebook !

Le groupe Facebook **Pro-tourisme Pays de Ribeauvillé-Riquewihr**, réservé aux partenaires de l'Office de Tourisme, est un espace d'échanges autour de l'actualité touristique. Vous y trouverez également des astuces, des bons plans, des idées et des bonnes pratiques touristiques.

## Agenda de l'été



© Jean-Paul Krebs

[Cliquez ici](#)



## Découvrez notre programme de formation

### Préparez votre équipe à accueillir et conseiller comme un véritable expert du territoire !

Dès début juillet, découvrez notre programme de formation pensé pour les futurs saisonniers touristiques. Un parcours ludique en cinq étapes pour découvrir le territoire et ses sites incontournables.



**Je me lance !**  
en scannant le QR code

[Cliquez ici](#)



# LES VISITES ESTIVALES

## Les parcours Géovino

### 9 parcours, 9 portes d'entrée dans le monde du vin

Chaque parcours développe une thématique spécifique, en lien direct avec son environnement.

Bennwihr-Mittelwihr

#### LE RELIEF

Bebenheim - Zellenberg

#### LE CLIMAT

Riquewihr

#### LES ROCHES

Hunawihr

#### LA BIODIVERSITÉ

Ribeauvillé

#### LA VIGNE

Bergheim

#### LES APPELLATIONS

Rorschwihr

#### LES TERROIRS

Rodern

#### LES VIGNERON.NES

Saint-Hippolyte

#### LES CÉPAGES



Accessibles toute l'année en autonomie et à pied, les balades se déploient au gré d'un balisage soigné : de 2 à 7 kilomètres pour les boucles courtes ou 40 kilomètres pour la grande boucle. Chaque itinéraire propose une ambiance unique, entre paysages viticoles, points de vue remarquables et anecdotes locales.

## Rencontre avec le vigneron



À découvrir, les paysages du vignoble alsacien, la vigne et ceux qui y travaillent le tout accompagné d'un vigneron. Visites organisées en alternance depuis les 11 communes : Bebenheim, Bergheim, Bennwihr, Hunawihr, Mittelwihr, Ribeauvillé, Riquewihr, Rodern, Rorschwihr, Saint-Hippolyte et Zellenberg.

Dates :

Du 6 juillet au 24 août

**Du lundi au samedi à 9h30, 10h ou 17h selon planning.**

Sur réservation à l'Office de tourisme.

## Visite découverte de Bergheim



Bergheim dévoile tout ce qui fait son charme : ses remparts, ses maisons à colombage et tous ses monuments pittoresques qui font de cette ville un véritable joyau alsacien !

Dates :

Du 6 juillet au 24 août

**Les lundis à 10h. Gratuit, sans réservation.**

Départ à l'Office de Tourisme.

## Visite Racontée et Gourmande de Ribeauvillé & Riquewihr



Accompagnée d'un guide-conférencier, cette visite permet de découvrir l'histoire, les légendes et le patrimoine de charmantes cités médiévales à travers leurs ruelles, cours intérieures et lieux emblématiques. Elle se poursuit par une rencontre avec des acteurs locaux (vigneron, artisan, commerçant, restaurateur ou site touristique) autour de la découverte de leurs savoir-faire et de dégustations de spécialités du terroir.

Dates :

Du 6 juillet au 25 août (sauf le 14/07)

**Les lundis à Riquewihr, les mardis à Ribeauvillé**

Départ à **17h** à l'Office de Tourisme. **Gratuit, sans réservation.**



## Balade contée de Saint-Hippolyte



Retrouvez Charlotte pour une visite contée du village de Saint-Hippolyte à travers le vignoble. Destinée aux familles avec enfants de 5 à 12 ans.

Dates :

**Les mercredis 29 juillet, 05 août et 12 août à 16h30**

Départ mairie de St-Hippolyte.

**Gratuit, sans réservation.**

## Visite guidée de l'église de Hunawihr



Une visite qui vous plonge autour du décor médiéval unique d'une des rares églises fonctionnant encore en double culte ! Une vue imprenable sur le village qui rend cette découverte incontournable !

Dates :

Du 1er juillet au 16 septembre.

**Les mercredis à 17h30.**

Départ à l'église de Hunawihr. **Gratuit, sans réservation.**

## Visite guidée du village de Hunawihr



Avis aux passionnés de l'Alsace ! Cette visite est faite pour vous ! Le temps d'une heure, suivez le guide au travers des ruelles de ce village viticole, classé parmi les Plus Beaux Villages de France.

Dates :

Du 1er juillet au 16 septembre.

**Les mercredis à 18h45.**

Départ à l'église de Hunawihr. **Gratuit, sans réservation.**

# BILLETTERIE DE L'OFFICE DE TOURISME

## Château du Haut-Koenigsbourg

**Tarif adulte : 12€**

**Tarif jeune (6 à 17 ans) : 8€**

## Musée Unterlinden

**Tarif adulte : 13€** (14€ tarif normal)

## Ecomusée d'Alsace

**Tarif adulte : 14,50€** (16,50€ tarif normal)

**Tarif réduit : 12€** (14€ tarif normal)

**Tarif enfant/réduit : 9€** (11€ tarif normal)

## Parc du Petit Prince

**Tarif adulte : 25€** (28€ tarif normal)

**Tarif enfant : 20€** (23€ tarif normal)

**Tarif famille : 81€** (85€ tarif normal)

## Château du Hohlandsbourg

**Tarif entrée : 4,50€** (7€ tarif normal)

**Tarif entrée + animation : 7,50€** (9,50€ tarif normal)

## Tour bus Kut'zig

**Tarif adulte : 29€**

**Tarif enfant** (jusqu'à 12 ans) : **19€**

**Gratuit pour les moins de 3 ans**

## Pass Alsace

**Pass 5 jours : 65€ adulte - 45€ enfant**

**Pass 3 jours : 50€ adulte - 30€ enfant**

**Mini Pass 48h : 40€ adulte - 25€ enfant**

**Mini Pass 24h : 30€ adulte - 20€ enfant**

**Option Batorama : 5€**

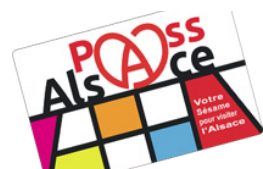

## Et aussi...

Guides touristiques, topo-guides, cartes routières, IGN, souvenirs...

# VISITES ET ACTIVITÉS EN VENTE À L'OT

## Vigneron d'un jour

Toute l'année, sur réservation.

**Tarif avec repas : 65€ / Tarif sans repas : 45€**

Cette expérience unique permet de découvrir le métier de vigneron indépendant dans sa globalité, des vignes à la cave jusqu'à la dégustation.



## Accords mets et vins

Toute l'année, sur réservation.

**Tarif avec repas : 35€**

L'accord mets et vins est un exercice délicat mais passionnant. Lors de cet atelier chez un vigneron indépendant passionné, vous apprendrez les règles de base et astuces pour réussir vos accords et dégusterez ceux sélectionnés par le domaine pour l'occasion. Domaines Specht et Huttard.

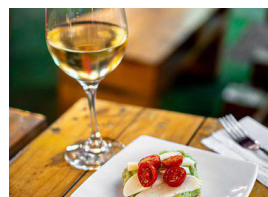

## Visite guidée de la cave du Domaine Bott Frères

Lundi, mercredi, vendredi et samedi à 14h30

**Tarif : 16€**

Au cœur de l'Alsace, la famille Bott exerce son métier avec passion depuis 7 générations et est heureuse de vous accueillir pour une visite commentée de ses caves suivie d'une dégustation.

*Mardi et jeudi en anglais à 14h30 / mardi, vendredi et samedi en allemand à 10h*



## Visite et ateliers de la Cave de Ribeauvillé

**Atelier des cépages : Les mercredis à 15h**

**Tarif adulte : 12€**

Visite guidée de la cave et de son musée vigneron suivie d'un atelier de dégustation ludique et interactif autour des cépages alsaciens. Apprenez à identifier les spécialités et arômes de chaque variétés.

**Atelier Géo-sensoriel : Les jeudis à 15h**

**Tarif adulte : 12€**

Visite guidée de la Cave et de son musée du Vigneron suivie d'un atelier de dégustation ludique. Découvrez une nouvelle manière de déguster le vin, entre cépages et terroirs, aiguiser vos sens !

**Visite du vignoble et dégustation de vins : Les vendredis à 10h**

**Tarif adulte : 10€**

Une balade guidée au cœur des Grands Crus de Ribeauvillé. Décryptage de la mosaïque de terroirs des environs et immersion au cœur des vignes afin de percer les secrets de la viticulture alsacienne. Retour au caveau pour une dégustation commentée des vins et crémants d'Alsace.



## Expériences au Domaine Sylvie Fahrer & Fils

Toute l'année, sur réservation.

- Visite de cave et découverte du vin - 12€
- Atelier sensoriel et ludique autour du vin - 17€
- Expérience gourmande et visite de cave - 22€



## Expériences au Domaine Jean Huttard

Toute l'année, sur réservation.

- Dégustation découverte - 15€
- Visite et dégustation - 30€
- Dégustation à l'aveugle - 30€
- Déjeuner bucolique - 55€
- Yoga & vins - 50 €
- Vélo, pique-nique & vins - 50€ à 75€



## Expériences au Domaine Specht

Toute l'année, sur réservation.

- Visite et dégustation :
  - formule traditionnelle - 15€
  - formule gourmande - 30€
  - formule pétillante - 30€
  - formule premium - 45€
- Instant authentique - 160€ (de 1 à 5 personnes)
- Atelier de dégustation : les sens en folie - 35€
- La Parenthèse Authentique - 230€ (de 1 à 5 personnes)



## Terroir d'Expressions

Toute l'année, sur réservation.

- Dégustation des 7 cépages dans le vignoble (3h) - 62 €
- Une demi-journée au cœur des Grands Crus (3h) - 80 €
- Une après-midi de rêve au cœur des Grands Crus et d'un Domaine viticole (4h) - 95 €



## Visite au Domaine André Vielweber

Les jeudis à 16h (en français uniquement)

**Tarif : 12€**

Venez partager un moment authentique à la découverte du métier de vigneron et du mode de culture biologique du domaine André Vielweber.



## S'Gelt Tour

Jusqu'au 31 août - sur réservation. Activité payante.

Partez pour une expérience immersive unique à Riquewihr et laissez-vous transporter au cœur de l'histoire, des légendes et tranches de vie alsaciennes. La balade se poursuivra soit par une dégustation de vin chez un vigneron local, soit par une visite du musée La Tour des Voleurs et Maison de Vigneron (possibilité de combiner les 3 visites).

# LES BOULANGERIES ET PÂTISSERIES

## **Boulangerie-pâtisserie Alain Rebert**

2 route du Vin à Beblenheim

03 89 72 00 23

Lundi au vendredi de 06:00 à 19:00

Samedi de 06:00 à 17:00

Dimanche de 06:30 à 12:00

## **Boulangerie-pâtisserie BERNAUER C and E**

16 Grand' Rue à Bergheim

03 89 73 63 62

Mardi de 06:00 à 13:00 et de 15:00 à 18:30

Mercredi de 06:00 à 13:00

Jeudi et vendredi de 06:00 à 18:30

Samedi de 06:00 à 13:30

Dimanche de 07:00 à 12:00

## **Boulangerie-pâtisserie KAYSER et NICOLA**

38 Route d'Illhaeusern à Guémar

03 89 71 83 60

Lundi, mardi, mercredi et vendredi de 06:30 à 18:30

Samedi de 06:30 à 13:00

## **Atelier Haeberlin**

1 rue de Collonges au Mont d'Or à Illhaeusern

03 89 71 55 36

Lundi de 07:00 à 12:00

Mercredi, jeudi, vendredi et samedi de 07:00 à 12:30  
et de 14:30 à 18:00

Dimanche de 08:00 à 17:00

## **Boulangerie-pâtisserie HERTZOG**

1 Place des Cigognes à Ostheim

03 89 47 89 05

Lundi au vendredi de 06:30 à 12:30 et de  
15:00 à 18:45

Samedi de 06:30 à 13:00

## **Boulangerie Blé et Tradition**

42 route de Guémar à Ribeauvillé

09 83 89 98 18

Mardi au vendredi de 08:00 à 18:00

Samedi de 08:00 à 13:30

## **Boulangerie-pâtisserie KAYSER et NICOLA**

93 Grand Rue à Ribeauvillé

03 89 71 83 60

Lundi, mardi, mercredi, vendredi de 06:30 à 19:00

Samedi de 06:00 à 18:30

## **Boulangerie-pâtisserie VILMAIN**

58 Grand' Rue à Ribeauvillé

03 89 73 64 41

De mercredi à dimanche de 07:30 à 18:00

## **Boulangerie-pâtisserie VOGEL**

15 Grand' Rue à Ribeauvillé

03 89 73 66 63

Mardi au vendredi de 07:30 à 18:00

Samedi de 07:00 à 14:00

## **La Taverne des Templiers - Boulangerie médiévale**

92 Grand' Rue à Ribeauvillé

03 89 73 35 78

Tous les jours sauf le mercredi de 07:00 à 18:00

## **Pâtisserie GILG**

1 rue des Tanches à Ribeauvillé

03 89 49 74 53

Mardi au vendredi de 08:30 à 18:45

Samedi et dimanche de 08:30 à 18:00

## **Pâtisserie Schaal & Co**

28 Grand Rue à Ribeauvillé

03 89 73 60 37

Lundi et samedi de 07:00 à 12:00 et de 14:00 à 17:00

Jeudi et vendredi de 07:00 à 12:00

et de 14:00 à 18:00

Dimanche de 07:00 à 12:00

## **Kouglopf & cie**

17 rue de la couronne à Riquewihr

03 89 72 91 57

Lundi de 09:00 à 17:00

Mardi, mercredi, jeudi, vendredi et dimanche de 07:00  
à 18:00

Samedi de 07:00 à 13:00

## **Boulangerie Au virage des pains**

64 route du vin à Saint Hippolyte

Mardi au samedi de 06:30 à 12:00

Dimanche de 07:30 à 11:00



# LOCATION DE VÉLOS

## Bergheim



### Bariga Bikes



Location de VTC, VTT, vélos enfants électriques, remorques enfants, sièges bébé et une remorque pour animaux.

Ouverture : 9h-12h et 14h-18h du mardi au samedi

31 Grand'rue  
68750 **Bergheim**  
Tél. 03 89 72 90 20  
contact@barigabikes.fr  
www.barigabikes.fr

## Ostheim

### Hop'la Bike



La micro entreprise Hop'la Bike, créée par Julien Hirsch, propose de la vente et de la réparation de vélos à Ostheim. Son créateur commercialise des marques peu connues, mais de qualité.  
Motorisation Bosch, Panasonic, Bafang, Sport drive...

10 rue de la Scierie  
68150 **Ostheim**  
Tél. 06 41 40 52 05  
hoplabike@protonmail.com



## Ribeauville



### Ribo'Cycles - location de vélos



Vente, réparation et location de vélos et de vélos à assistance électrique.

Ouverture : du mardi au vendredi de 9h à 12h et de 14h à 18h, le samedi de 9h à 12h et de 14h à 17h.

17 rue de Landau  
68150 **Ribeauville**  
Tél. 03 89 73 72 94  
ribocycles@wanadoo.fr

## Ribeauville



### Cycles BINDER - vente et location de vélos - Réparations



Location de vélos et VTC, vélos enfants à disposition. Réparation vélos toutes marques.

Ouverture : du mardi au samedi de 9h00 à 12h00 et de 14h00 à 18h00.

82 Grand Rue  
68150 **Ribeauville**  
Tél. 03 89 73 65 87



## Riquewihr



### Le Vélo Libre - Vélos électriques en libre-service



Location de vélos en libre-service : Simple, Rapide et Pratique ! Réservez en ligne, Recevez votre code porte et numéros de vélos par SMS et email. Récupérez vos vélos. Plus de 20 vélos électriques haut de gamme tout équipés. Casque et antivol fournis. Nombreux accessoires à la location. Itinéraires GPS touristiques gratuits vers les destinations les plus demandées.

Ouverture : 24h/24h et 7j/7

2 rue de la Première Armée  
68340 **Riquewihr**  
<https://www.levelolibre.fr/>



**DES GUIDES ET CARTES VÉLO ET VTT  
SONT DISPONIBLES À L'OFFICE DE  
TOURISME !**



# LES MARCHÉS HEBDOMADAIRES

## Lundi matin :

- Bergheim - Place du Dr Walter

## Mardi matin :

- Ostheim - Place des cigognes

## Mardi soir :

- Ribeauvillé : Place de la Mairie

## Jeudi matin :

- Beblenheim : 3 Route du Vin

## Vendredi matin :

- Riquewihr - Place Fernand Zeyer
- Saint-Hippolyte - Cour de la Bacchante

## Samedi matin :

- Ribeauvillé - Place de la Mairie

## LES MARCHÉS FESTIFS :

### Mardi soir :

- Riquewihr : Marché des producteurs, « Les mardis de l'été » - Esplanade des remparts

### Mercredi soir (17h-20h) :

- Bennwihr - Place de la Mairie
- Thannenkirch : Salle des fêtes

## LES TAXIS

### Ostheim



#### Taxi José



Taxi et transport médical toute distance. Capacité de transport simultanée jusqu'à 31 personnes (2 vans et 4 taxis).

2A rue Rottgarten  
68150 **Ostheim**  
Tél. 06 46 84 40 05  
jose.taxi@orange.fr  
www.taxijose.fr



# LES HORAIRES DES BUS

## Ligne TER - A23

### Sélestat - Ribeauvillé - (Riquewihr dimanches et jours fériés)

#### Du lundi au vendredi

<b>Sélestat</b>	<b>7.15</b>	<b>8.15</b>	<b>11.15</b>	<b>12.15</b>	<b>14.15</b>	<b>16.15</b>	<b>17.15</b>	<b>18.15</b>	<b>19.15</b>	<b>20.15</b>
Guémar (Rond-Point Sony)	7.29	8.29								
Kintzheim (Cigoland)			11.21	12.21	14.21	16.21	17.21	18.21	19.21	20.21
Kintzheim (Mairie)			11.24	12.24	14.24	16.24	17.24	18.24	19.24	20.24
Orschwiller (Chapelle)			11.27	12.27	14.27	16.27	17.27	18.27	19.27	20.27
St-Hippolyte (Hôtel Munsch)			11.30	12.30	14.30	16.30	17.30	18.30	19.30	20.30
St-Hippolyte (Parc Walter)			11.31	12.31	14.31	16.31	17.32	18.31	19.31	20.31
Rorschwihr (Mairie)										
Rorschwihr (Cimetière)			11.33	12.33	14.33	16.33	17.34	18.33	19.33	20.33
Bergheim (Porte-Haute)			11.36	12.36	14.36	16.36	17.36	18.36	19.36	20.36
<b>Ribeauvillé (Gare Routière)</b>	<b>7.35</b>	<b>8.35</b>	<b>11.41</b>	<b>12.41</b>	<b>14.41</b>	<b>16.41</b>	<b>17.41</b>	<b>18.41</b>	<b>19.41</b>	<b>20.41</b>
Numéro de circulation	44001	44003	44005	44007	44011	44015	44017	44019	44021	44023

#### Samedi

<b>Sélestat</b>	<b>8.15</b>	<b>11.15</b>	<b>13.15</b>	<b>15.15</b>	<b>17.15</b>	<b>19.15</b>
Guémar (Rond-Point Sony)						
Kintzheim (Cigoland)	8.21	11.21	13.21	15.21	17.21	19.21
Kintzheim (Mairie)	8.24	11.24	13.24	15.24	17.24	19.24
Orschwiller (Chapelle)	8.27	11.27	13.27	15.27	17.27	19.27
St-Hippolyte (Hôtel Munsch)	8.30	11.30	13.30	15.30	17.30	19.30
St-Hippolyte (Parc Walter)	8.31	11.31	13.31	15.31	17.32	19.31
Rorschwihr (Mairie)						
Rorschwihr (Cimetière)	8.33	11.33	13.33	15.33	17.34	19.33
Bergheim (Porte-Haute)	8.36	11.36	13.36	15.36	17.36	19.36
<b>Ribeauvillé (Gare Routière)</b>	<b>8.41</b>	<b>11.41</b>	<b>13.41</b>	<b>15.41</b>	<b>17.41</b>	<b>19.41</b>
Numéro de circulation	44003	44005	44009	44013	44017	44021

#### Dimanche et jours fériés

<b>Sélestat</b>	<b>9.25</b>	<b>11.25</b>	<b>13.25</b>	<b>17.25</b>	<b>19.25</b>
Guémar (Rond-Point Sony)					
Kintzheim (Cigoland)	9.31	11.31	13.31	17.31	19.31
Kintzheim (Mairie)	9.34	11.34	13.34	17.34	19.34
Orschwiller (Chapelle)	9.37	11.37	13.37	17.37	19.37
St-Hippolyte (Hôtel Munsch)	9.40	11.40	13.40	17.40	19.40
St-Hippolyte (Parc Walter)	9.41	11.41	13.41	17.41	19.41
Rorschwihr (Mairie)					
Rorschwihr (Cimetière)	9.43	11.43	13.43	17.43	19.43
Bergheim (Porte-Haute)	9.46	11.46	13.46	17.46	19.46
<b>Ribeauvillé (Gare Routière)</b>	<b>9.51</b>	<b>11.51</b>	<b>13.51</b>	<b>17.51</b>	<b>19.51</b>
Zellenberg (Route du Vin)	9.57	11.57	13.57	17.57	19.57
<b>Riquewihr (Poste)</b>	<b>10.01</b>	<b>12.01</b>	<b>14.01</b>	<b>18.01</b>	<b>20.01</b>
Numéro de circulation	44031	44033	44035	44037	44039

## Ligne TER - A23

### (Riquewihr dimanches et jours fériés) - Ribeauvillé - Sélestat

#### Du lundi au vendredi

<b>Ribeauvillé (Gare Routière)</b>	<b>6.43</b>	<b>7.43</b>	<b>8.43</b>	<b>11.43</b>	<b>12.43</b>	<b>15.43</b>	<b>16.48</b>	<b>17.48</b>	<b>18.43</b>	<b>19.43</b>		
Bergheim (Porte-Haute)	6.48	7.48	8.48	11.48	12.48	15.48			18.48	19.48		
Rorschwihr (Cimetière)												
Rorschwihr (Mairie)	6.51	7.51	8.51	11.51	12.51	15.51			18.51	19.51		
St-Hippolyte (Parc Walter)	6.53	7.53	8.53	11.53	12.53	15.53			18.53	19.53		
St-Hippolyte (Hôtel Munsch)	6.54	7.54	8.54	11.54	12.54	15.54			18.54	19.54		
Orschwiller (Chapelle)	6.57	7.57	8.57	11.57	12.57	15.57			18.57	19.57		
Kintzheim (Mairie)	7.00	8.00	9.00	12.00	13.00	16.00			19.00	20.00		
Kintzheim (Cigoland)	7.03	8.03	9.03	12.03	13.03	16.03			19.03	20.03		
Guémar (Rond-Point Sony)							16.54	17.54				
<b>Sélestat</b>	<b>7.11</b>	<b>8.11</b>	<b>9.11</b>	<b>12.11</b>	<b>13.11</b>	<b>16.11</b>	<b>17.09</b>	<b>18.09</b>	<b>19.11</b>	<b>20.11</b>		
Numéro de circulation	44000	44002	44004	44008	44010	44014	44016	44018	44020	44022		

#### Samedi

<b>Ribeauvillé (Gare Routière)</b>	<b>7.43</b>	<b>9.43</b>	<b>12.43</b>	<b>14.43</b>	<b>16.43</b>	<b>18.43</b>						
Bergheim (Porte-Haute)	7.48	9.48	12.48	14.48	16.48	18.48						
Rorschwihr (Cimetière)												
Rorschwihr (Mairie)	7.51	9.51	12.51	14.51	16.51	18.51						
St-Hippolyte (Parc Walter)	7.53	9.53	12.53	14.53	16.53	18.53						
St-Hippolyte (Hôtel Munsch)	7.54	9.54	12.54	14.54	16.54	18.54						
Orschwiller (Chapelle)	7.57	9.57	12.57	14.57	16.57	18.57						
Kintzheim (Mairie)	8.00	10.00	13.00	15.00	17.00	19.00						
Kintzheim (Cigoland)	8.03	10.03	13.03	15.03	17.03	19.03						
Guémar (Rond-Point Sony)												
<b>Sélestat</b>	<b>8.11</b>	<b>10.11</b>	<b>13.11</b>	<b>15.11</b>	<b>17.11</b>	<b>19.11</b>						
Numéro de circulation	44002	44006	44010	44012	44016	44020						

#### Dimanche et jours fériés

<b>Riquewihr (Poste)</b>	<b>8.23</b>	<b>10.23</b>	<b>12.23</b>	<b>16.23</b>	<b>18.23</b>							
Zellenberg (Route du Vin)	8.27	10.27	12.27	16.27	18.27							
<b>Ribeauvillé (Gare Routière)</b>	<b>8.35</b>	<b>10.35</b>	<b>12.35</b>	<b>16.35</b>	<b>18.35</b>							
Bergheim (Porte-Haute)	8.40	10.40	12.40	16.40	18.40							
Rorschwihr (Cimetière)												
Rorschwihr (Mairie)	8.43	10.43	12.43	16.43	18.43							
St-Hippolyte (Parc Walter)	8.45	10.45	12.45	16.45	18.45							
St-Hippolyte (Hôtel Munsch)	8.46	10.46	12.46	16.46	18.46							
Orschwiller (Chapelle)	8.49	10.49	12.49	16.49	18.49							
Kintzheim (Mairie)	8.52	10.52	12.52	16.52	18.52							
Kintzheim (Cigoland)	8.55	10.55	12.55	16.55	18.55							
Guémar (Rond-Point Sony)												
<b>Sélestat</b>	<b>9.03</b>	<b>11.03</b>	<b>13.03</b>	<b>17.03</b>	<b>19.03</b>							
Numéro de circulation	44030	44032	44034	44036	44038							

## Ribeauvillé - Colmar

### Ribeauvillé



### Colmar

Services	1		3		5		7		9		11		13		15		17		19		21		23		25	
	L → S	AN	L → S	AN	L → S	AN	L → S	AN	L → S	AN	L → S	AN	L → S	AN	L → S	AN	L → S	AN	DF	AN	DF	AN	DF	AN	DF	AN
<b>RIBEAUVILLE</b>	05:51	06:36	07:46	08:56	12:56	15:01	16:01	17:06	18:11	19:00	11:45	14:30	17:30	19:00	11:45	14:30	17:30	19:00	11:45	14:30	17:30	19:00	11:45	14:30	17:30	19:00
Gare Routière	05:56	06:41	07:51	09:01	13:01	15:06	16:06	17:11	18:16	19:05	11:50	14:35	17:35	19:05	11:50	14:35	17:35	19:05	11:50	14:35	17:35	19:05	11:50	14:35	17:35	19:05
<b>HUNAWIHR</b>	06:00	06:45	07:55	09:05	13:05	15:10	16:10	17:15	18:20	19:09	11:55	14:40	17:40	19:09	11:55	14:40	17:40	19:09	11:55	14:40	17:40	19:09	11:55	14:40	17:40	19:09
Route de Ribeauvillé	06:05	06:50	08:00	09:10	13:10	15:15	16:15	17:20	18:25	19:14	12:00	14:45	17:45	19:14	12:00	14:45	17:45	19:14	12:00	14:45	17:45	19:14	12:00	14:45	17:45	19:14
Lavoir	06:01	06:46	07:56	09:06	13:06	15:11	16:11	17:16	18:21	19:10	11:56	14:41	17:41	19:10	11:56	14:41	17:41	19:10	11:56	14:41	17:41	19:10	11:56	14:41	17:41	19:10
<b>ZELLENBERG</b>	06:04	06:49	07:59	09:09	13:09	15:14	16:14	17:19	18:24	19:13	12:01	14:46	17:46	19:13	12:01	14:46	17:46	19:13	12:01	14:46	17:46	19:13	12:01	14:46	17:46	19:13
Route du Vin	06:09	06:54	08:04	09:14	13:14	15:19	16:19	17:24	18:29	19:18	12:06	14:51	17:51	19:18	12:06	14:51	17:51	19:18	12:06	14:51	17:51	19:18	12:06	14:51	17:51	19:18
<b>RIQUEWIHR</b>	06:10	06:55	08:05	09:15	13:15	15:20	16:20	17:25	18:30	19:19	12:07	14:52	17:52	19:19	12:07	14:52	17:52	19:19	12:07	14:52	17:52	19:19	12:07	14:52	17:52	19:19
Jacques Preiss	06:12	06:57	08:07	09:17	13:17	15:22	16:22	17:27	18:32	19:21	12:08	14:53	17:53	19:21	12:08	14:53	17:53	19:21	12:08	14:53	17:53	19:21	12:08	14:53	17:53	19:21
Route du Vin	06:13	06:58	08:08	09:18	13:18	15:23	16:23	17:28	18:33	19:22	12:09	14:54	17:54	19:22	12:09	14:54	17:54	19:22	12:09	14:54	17:54	19:22	12:09	14:54	17:54	19:22
<b>BEBLENHEIM</b>	06:16	07:01	08:11	09:21	13:21	15:26	16:26	17:31	18:36	19:25	12:10	14:55	17:55	19:25	12:10	14:55	17:55	19:25	12:10	14:55	17:55	19:25	12:10	14:55	17:55	19:25
Mairie	06:15	07:00	08:10	09:20	13:20	15:25	16:25	17:30	18:35	19:24	12:11	14:56	17:56	19:24	12:11	14:56	17:56	19:24	12:11	14:56	17:56	19:24	12:11	14:56	17:56	19:24
<b>MITTELWIHR</b>	06:16	07:01	08:11	09:21	13:21	15:26	16:26	17:31	18:36	19:25	12:11	14:56	17:56	19:25	12:11	14:56	17:56	19:25	12:11	14:56	17:56	19:25	12:11	14:56	17:56	19:25
Mairie	06:15	07:00	08:10	09:20	13:20	15:25	16:25	17:30	18:35	19:24	12:11	14:56	17:56	19:24	12:11	14:56	17:56	19:24	12:11	14:56	17:56	19:24	12:11	14:56	17:56	19:24
<b>BENNAWIHR</b>	06:16	07:01	08:11	09:21	13:21	15:26	16:26	17:31	18:36	19:25	12:11	14:56	17:56	19:25	12:11	14:56	17:56	19:25	12:11	14:56	17:56	19:25	12:11	14:56	17:56	19:25
Lotissement	06:16	07:01	08:11	09:21	13:21	15:26	16:26	17:31	18:36	19:25	12:11	14:56	17:56	19:25	12:11	14:56	17:56	19:25	12:11	14:56	17:56	19:25	12:11	14:56	17:56	19:25
Gare	06:19	07:04	08:14	09:24	13:24	15:29	16:29	17:34	18:39	19:28	12:12	14:57	17:57	19:28	12:12	14:57	17:57	19:28	12:12	14:57	17:57	19:28	12:12	14:57	17:57	19:28
<b>HOUSSEN</b>	06:20	07:05	08:15	09:25	13:25	15:30	16:30	17:35	18:40	19:29	12:13	14:58	17:58	19:29	12:13	14:58	17:58	19:29	12:13	14:58	17:58	19:29	12:13	14:58	17:58	19:29
Mariafeld	06:21	07:06	08:16	09:26	13:26	15:31	16:31	17:36	18:41	19:30	12:14	14:59	17:59	19:30	12:14	14:59	17:59	19:30	12:14	14:59	17:59	19:30	12:14	14:59	17:59	19:30
ZAC du Mariafeld	06:21	07:06	08:16	09:26	13:26	15:31	16:31	17:36	18:41	19:30	12:14	14:59	17:59	19:30	12:14	14:59	17:59	19:30	12:14	14:59	17:59	19:30	12:14	14:59	17:59	19:30
<b>COLMAR</b>	06:26	07:11	08:21	09:31	13:31	15:36	16:36	17:41	18:46	19:35	12:19	15:04	18:04	19:35	12:19	15:04	18:04	19:35	12:19	15:04	18:04	19:35	12:19	15:04	18:04	19:35
Parc des Expositions	06:26	07:11	08:21	09:31	13:31	15:36	16:36	17:41	18:46	19:35	12:19	15:04	18:04	19:35	12:19	15:04	18:04	19:35	12:19	15:04	18:04	19:35	12:19	15:04	18:04	19:35
Place Scheurer Kestner	06:31	07:16	08:26	09:36	13:36	15:41	16:41	17:46	18:51	19:40	12:24	15:09	18:09	19:40	12:24	15:09	18:09	19:40	12:24	15:09	18:09	19:40	12:24	15:09	18:09	19:40
Gare SNCF Quai 17	06:31	07:16	08:26	09:36	13:36	15:41	16:41	17:46	18:51	19:40	12:24	15:09	18:09	19:40	12:24	15:09	18:09	19:40	12:24	15:09	18:09	19:40	12:24	15:09	18:09	19:40
<b>COLMAR</b>	06:41	07:26	08:36	09:46	13:46	15:51	16:51	17:56	19:01	19:50	12:29	15:14	18:14	19:50	12:29	15:14	18:14	19:50	12:29	15:14	18:14	19:50	12:29	15:14	18:14	19:50
Gare SNCF Quai 17	06:41	07:26	08:36	09:46	13:46	15:51	16:51	17:56	19:01	19:50	12:29	15:14	18:14	19:50	12:29	15:14	18:14	19:50	12:29	15:14	18:14	19:50	12:29	15:14	18:14	19:50

#### Vacances scolaires 2026/2026 - Zone B

Rentrée scolaire : Lundi 1<sup>er</sup> septembre 2025  
 Toussaint : Samedi 18 octobre → Lundi 3 novembre 2025  
 Noël : Samedi 20 décembre → Lundi 5 janvier 2026  
 Rentrée : Samedi 14 février → Lundi 2 mars 2026  
 Pâques : Samedi 4 avril → Lundi 6 mai 2026  
 Grandes Vacances : Samedi 4 juillet 2026

#### Jours de circulation

L Lundi  
 M Mardi  
 J Jeudi  
 Me Mercredi  
 V Vendredi  
 S Samedi  
 D Dimanche  
 F Jour férié

#### Période de circulation

AN Circule toute l'année  
 SC Période scolaire  
 PV Petites vacances  
 GV Grandes vacances

#### TER fluor

Correspondance possible avec les lignes TER Fluor. Les hommes des TER sont disponibles sur le site : [fluor.grandest.fr](http://fluor.grandest.fr) ou [ter.sncf.com/grand-est](http://ter.sncf.com/grand-est)

# Colmar - Ribeauvillé

## Ribeauvillé

## Colmar

Période de circulation	AN		AN		AN		AN		AN		AN		AN		AN		AN		
	L → S	L → S	L → S	L → S	L → S	L → S	L → S	L → S	L → S	L → S	L → S	L → S	L → S	L → S	L → S	L → S	L → S	L → S	
Jours de circulation	2		4		6		8		10		12		14		16		18		
Services	COLMAR		TER flujo		TER flujo		TER flujo		TER flujo		TER flujo		TER flujo		TER flujo		TER flujo		
Gare SNCF Quai 7	06:50	07:40	11:10	12:10	14:10	16:10	17:10	18:10	19:10	19:10	19:10	19:10	19:10	19:10	19:10	19:10	19:10	19:10	19:10
Place Scheurer Kesmer	06:57	07:47	11:17	12:17	14:17	16:17	17:17	18:17	19:17	19:17	19:17	19:17	19:17	19:17	19:17	19:17	19:17	19:17	19:17
ZI Nord	07:01	07:51	11:21	12:21	14:21	16:21	17:21	18:21	19:21	19:21	19:21	19:21	19:21	19:21	19:21	19:21	19:21	19:21	19:21
Marafeld	07:06	07:56	11:26	12:26	14:26	16:26	17:26	18:26	19:26	19:26	19:26	19:26	19:26	19:26	19:26	19:26	19:26	19:26	19:26
Gare	07:07	07:57	11:27	12:27	14:27	16:27	17:27	18:27	19:27	19:27	19:27	19:27	19:27	19:27	19:27	19:27	19:27	19:27	19:27
Loftissement	07:10	08:00	11:30	12:30	14:30	16:30	17:30	18:30	19:30	19:30	19:30	19:30	19:30	19:30	19:30	19:30	19:30	19:30	19:30
Mairie	07:11	08:01	11:31	12:31	14:31	16:31	17:31	18:31	19:31	19:31	19:31	19:31	19:31	19:31	19:31	19:31	19:31	19:31	19:31
Mairie	07:12	08:02	11:32	12:32	14:32	16:32	17:32	18:32	19:32	19:32	19:32	19:32	19:32	19:32	19:32	19:32	19:32	19:32	19:32
Route du Vin	07:13	08:03	11:33	12:33	14:33	16:33	17:33	18:33	19:33	19:33	19:33	19:33	19:33	19:33	19:33	19:33	19:33	19:33	19:33
Poste	07:18	08:08	11:38	12:38	14:38	16:38	17:38	18:38	19:38	19:38	19:38	19:38	19:38	19:38	19:38	19:38	19:38	19:38	19:38
Jacques Preiss	07:19	08:09	11:39	12:39	14:39	16:39	17:39	18:39	19:39	19:39	19:39	19:39	19:39	19:39	19:39	19:39	19:39	19:39	19:39
Route du Vin	07:21	08:11	11:41	12:41	14:41	16:41	17:41	18:41	19:41	19:41	19:41	19:41	19:41	19:41	19:41	19:41	19:41	19:41	19:41
Route de Ribeauvillé	07:24	08:14	11:44	12:44	14:44	16:44	17:44	18:44	19:44	19:44	19:44	19:44	19:44	19:44	19:44	19:44	19:44	19:44	19:44
Lavoir	07:25	08:15	11:45	12:45	14:45	16:45	17:45	18:45	19:45	19:45	19:45	19:45	19:45	19:45	19:45	19:45	19:45	19:45	19:45
Gare Routière	07:29	08:19	11:49	12:49	14:49	16:49	17:49	18:49	19:49	19:49	19:49	19:49	19:49	19:49	19:49	19:49	19:49	19:49	19:49
Centre Leclerc	07:32	08:22	11:52	12:52	14:52	16:52	17:52	18:52	19:52	19:52	19:52	19:52	19:52	19:52	19:52	19:52	19:52	19:52	19:52

### Vacances scolaires 2025/2026 - Zone B

Retour scolaire : Lundi 1<sup>er</sup> septembre 2025  
 Toussaint : Samedi 18 octobre → Lundi 3 novembre 2025  
 Noël : Samedi 20 décembre → Lundi 5 janvier 2026  
 Hiver : Samedi 14 février → Lundi 2 mars 2026  
 Printemps : Samedi 11 avril → Lundi 27 avril 2026  
 Grandes Vacances : Samedi 4 juillet 2026

### Jours de circulation

L Lundi  
 M Mardi  
 Me Mercredi  
 J Jeudi

V Vendredi  
 S Samedi  
 D Dimanche  
 F Jour férié

### TER flujo

Correspondance possible avec les lignes TER Flujo. Les horaires des TER sont disponibles sur le site : [flujo.grandesst.fr](http://flujo.grandesst.fr) ou [ter.sncf.com/grand-est](http://ter.sncf.com/grand-est)

### Période de circulation

AN Circule toute l'année  
 SC Période Scolaire

PV Petites vacances  
 GV Grandes vacances

## Saint Hippolyte - Colmar

### Saint-Hippolyte



### Colmar

Période de circulation	AN		AN		AN		AN		AN	
	L → S	L → S	L → S	L → S	L → S	L → S	L → S	L → S	L → S	L → S
Jours de circulation	L → S		L → S		L → S		L → S		L → S	
Renvois à consulter	A		A		A		A		A	
Services	1	11	13	3	5	7	9			
<b>SAINT-HIPPOLYTE</b>	05:40	06:37		07:50	12:50	16:50	17:50			
Hôtel Munsch	05:42	06:40		07:52	12:52	16:52	17:52			
Parc Walter	05:46	06:43		07:56	12:56	16:56	17:56			
Mairie	05:49	06:47		07:59	12:59	16:59	17:59			
Cimetière	05:53	06:50		08:03	13:03	17:03	18:03			
Porte Haute	06:00	06:57		08:10	13:10	17:10	18:10			
Gare Routière	06:07	07:04		08:17	13:17	17:17	18:17			
Rond point Sony										
Mairie				06:58						
ILLHAEUSERN										
GUEMAR	06:12			07:03	08:22	13:22	17:22	18:22		
Poste	06:14			07:05	08:24	13:24	17:24	18:24		
Mairie	06:21			07:12	08:31	13:31	17:31	18:31		
Place des Cigognes				07:17	07:22		13:40	17:40	18:40	
Parc des Expositions										
COLMAR										
Ravel				07:18	07:23					
Place Scheurer Kestner	06:33	07:25		07:30	08:45	13:45	17:45	18:45		
Gare SNCF Quai 7	06:40	07:35 A	07:40 A	08:50	13:50	17:50	18:50			

#### Vacances scolaires 2025/2026 - Zone B

Rentrée scolaire : Lundi 1<sup>er</sup> septembre 2025  
 Toussaint : Samedi 18 octobre → Lundi 3 novembre 2025  
 Noël : Samedi 20 décembre → Lundi 5 janvier 2026  
 Hiver : Samedi 14 février → Lundi 2 mars 2026  
 Printemps : Samedi 11 avril → Lundi 27 avril 2026  
 Grandes Vacances : Samedi 4 juillet 2026

#### Renvois à consulter :

A : Navette à la gare SNCF de Colmar vers le Lycée du Blaise Pascal

#### Jours de circulation

L Lundi Me Mercredi V Vendredi D Dimanche  
 M Mardi J Jeudi S Samedi F Jour férié

#### Période de circulation

AN Circule toute l'année PV Petites vacances  
 SC Période Scolaire GV Grandes vacances

#### TER fluo

Correspondance possible avec les lignes TER fluo. Les horaires des TER sont disponibles sur le site : [fluo.grandest.fr](http://fluo.grandest.fr) ou [ter.sncf.com/grand-est](http://ter.sncf.com/grand-est)

# Colmar - Saint Hippolyte

## Colmar



## Saint-Hippolyte

Services	2	4	6	8	10	12	14
<b>COLMAR</b>	Blaise Pascal 12:00						
	Gare SNCF Quai 7 <b>TER fluo</b> 06:45 <b>A</b>						
	Place Scheurer Kestner 06:50						
	Ravel 06:53						
<b>OSTHEIM</b>	Place des Cigognes 07:05						
<b>GUEMAR</b>	Mairie 07:12						
	Poste 07:14						
<b>ILLHAEUSERN</b>	Mairie I I 12:44						
<b>RIBEAUVILLE</b>	Rond point Sony 07:17						
	Stangenweiher 07:21						
	Gare Routière 07:23						
<b>BERGHEIM</b>	Porte Haute 07:30						
<b>RORSCHWIHR</b>	Mairie 07:35						
<b>RODERN</b>	Mairie 07:38						
<b>SAINT-HIPPOLYTE</b>	Parc Wälder 07:42						
	Hôtel Munsch 07:45						

### Vacances scolaires 2025/2026 - Zone B

**Rentrée scolaire :** Lundi 1<sup>er</sup> septembre 2025  
**Toussaint :** Samedi 18 octobre → Lundi 3 novembre 2025  
**Noël :** Samedi 20 décembre → Lundi 5 janvier 2026  
**Hiver :** Samedi 14 février → Lundi 2 mars 2026  
**Printemps :** Samedi 11 avril → Lundi 27 avril 2026  
**Grandes Vacances :** Samedi 4 juillet 2026

### Renvois à consulter :

A : Navette VERS gare SNCF de Colmar depuis le Lycée Blaise Pascal

### Jours de circulation

**L** Lundi **Me** Mercredi **D** Dimanche  
**M** Mardi **J** Jeudi **S** Samedi **F** Jour férié

### Période de circulation

**AN** Circule toute l'année **PV** Petites vacances  
**SC** Période Scolaire **GV** Grandes vacances

### TER fluo

Correspondance possible avec les lignes TER Fluo. Les horaires des TER sont disponibles sur le site : [fluograndest.fr](http://fluograndest.fr) ou [ter.sncf.com/grand-est](http://ter.sncf.com/grand-est)

# SUR RÉSERVATION UNIQUEMENT

**Tarifs** Par jour / personne

- 32€ Adulte
- 22€ Enfant de moins de 12 ans
- **Gratuit** enfant de moins de 3 ans (sans place assise)

Réservation sur [kutzig.fr](http://kutzig.fr) ou sur l'**appli mobile**



**kutzig**.fr  
TOURBUS ROUTE DES VINS D'ALSACE

JUSQU'AU 11 OCTOBRE 2026



## LES HORAIRES

Un passage toutes les 1h45

Avril, Mai, Juin, Oct : vendredi au dimanche et jours fériés

Juillet, Août, Sept : mardi au dimanche et jours fériés

- **COLMAR** Gare  
08:30 | 10:15 | 12:00 | 13:45 | 15:30 | 17:15
- **COLMAR** Office du Tourisme - Unterlinden  
08:35 | 10:20 | 12:05 | 13:50 | 15:35 | 17:20
- **RIBEAUVILLÉ** Gare Routière  
09:05 | 10:50 | 12:35 | 14:20 | 16:05 | 17:50
- **RIQUEWIHR** Poste  
09:25 | 11:10 | 12:55 | 14:40 | 16:25 | 18:10
- **KAYSERSBERG VIGNOBLE** Porte Basse  
09:40 | 11:25 | 13:10 | 14:55 | 16:40 | 18:25
- **TURCKHEIM** République  
09:50 | 11:35 | 13:20 | 15:05 | 16:50 | 18:35
- **EGISHEIM** Parking de la Mairie  
10:00 | 11:45 | 13:30 | 15:15 | 17:00 | 18:45

Horaires en jaune : moyennement fréquenté | Horaires en rouge : très fréquenté

**ACHETEZ  
VOS BILLETS**  
Buy your tickets  
Tickets kaufen  
Compre sus billetes



**kutzig.fr**





**Pays de  
Ribeauvillé & Riquewihr**  
L'Alsace essentielle<sup>®</sup>

*Aubure  
Beblenheim  
Bennwihr  
Bergheim  
Guémar  
Hunawihr  
Illhaeusern  
Mittelwihr  
Ostheim  
Ribeauvillé  
Riquewihr  
Rodern  
Rorschwihr  
Saint-Hippolyte  
Thannenkirch  
Zellenberg*

## NOUS CONTACTER

### OFFICE DE TOURISME

**Tél.** +33 (0)3 89 73 23 23  
info@ribeauville-riquewihr.com

**Bureau d'accueil de Ribeauvillé**  
1 Grand'Rue • F-68150 RIBEAUVILLÉ

**Bureau d'accueil de Riquewihr**  
2 Rue de la 1<sup>ère</sup> Armée • F-68340 RIQUEWIHR

Le bureau de Bergheim est fermé  
temporairement suite aux travaux de la Mairie.

## HORAIRES D'OUVERTURE

Flashez ce QR Code

