PRÉFET D'INDRE-ET-LOIRE
Liberté Égalité Fraternité

Direction Départementale des Territoires

INTERDICTIONS ET RESTRICTIONS DES USAGES DE L'EAU SUR LES COURS D'EAU D'INDRE-ET-LOIRE

ANNEXE A L'ARRETE PREFECTORAL EN DATE DU 10/07/2026

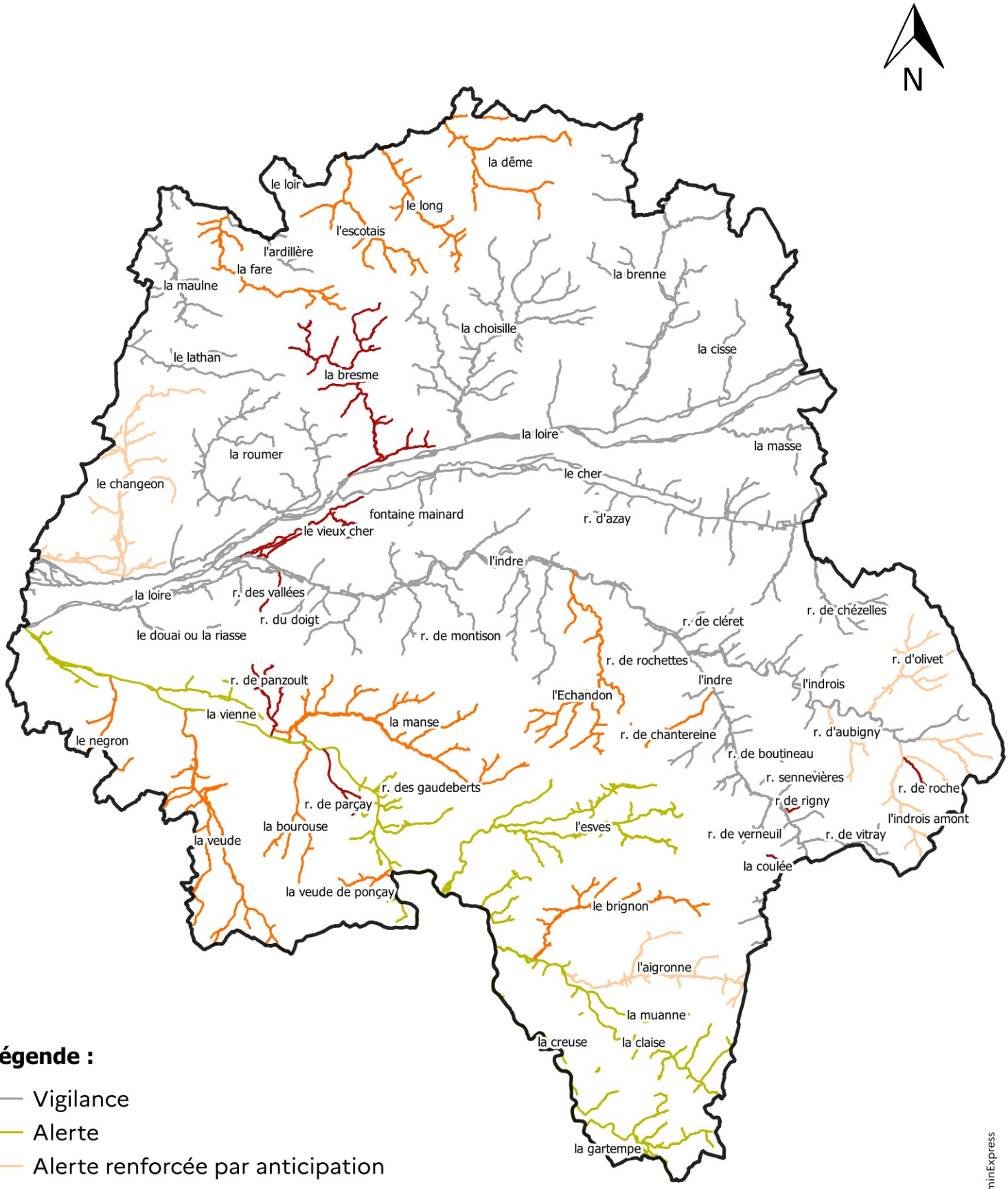

Légende :

- Vigilance
- Alerte
- Alerte renforcée par anticipation
- Alerte renforcée
- Crise

Copyright : IGN AdminExpress
Sources : DDT37
Copyright : DDT d'Indre-et-Loire