

De l'Etude Gare-Centre-Bourg aux projets d'urbanisme de la commune en 2019

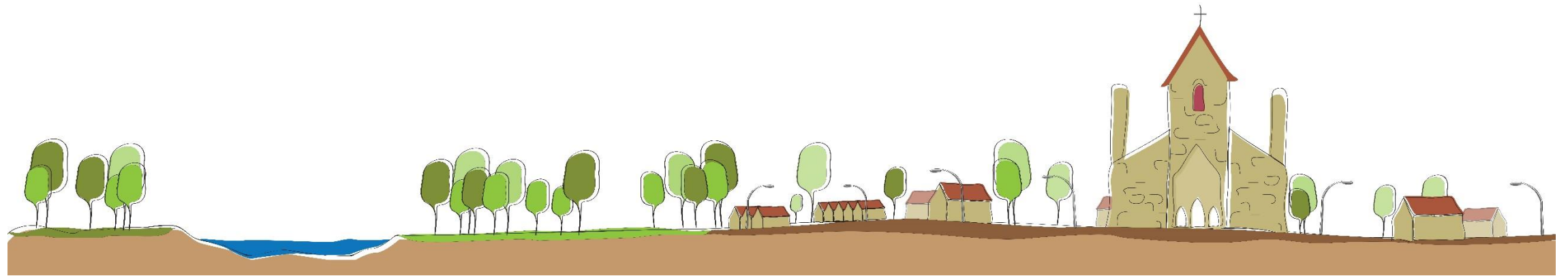

Rénovation et Extension de l'Ecole Communale



Rénovation et Extension du Foyer Rural



Infos sur les projets école et foyer rural _20191201_SC d'après documents ATELIER15

Rénovation et Extension de l'Ecole Communale

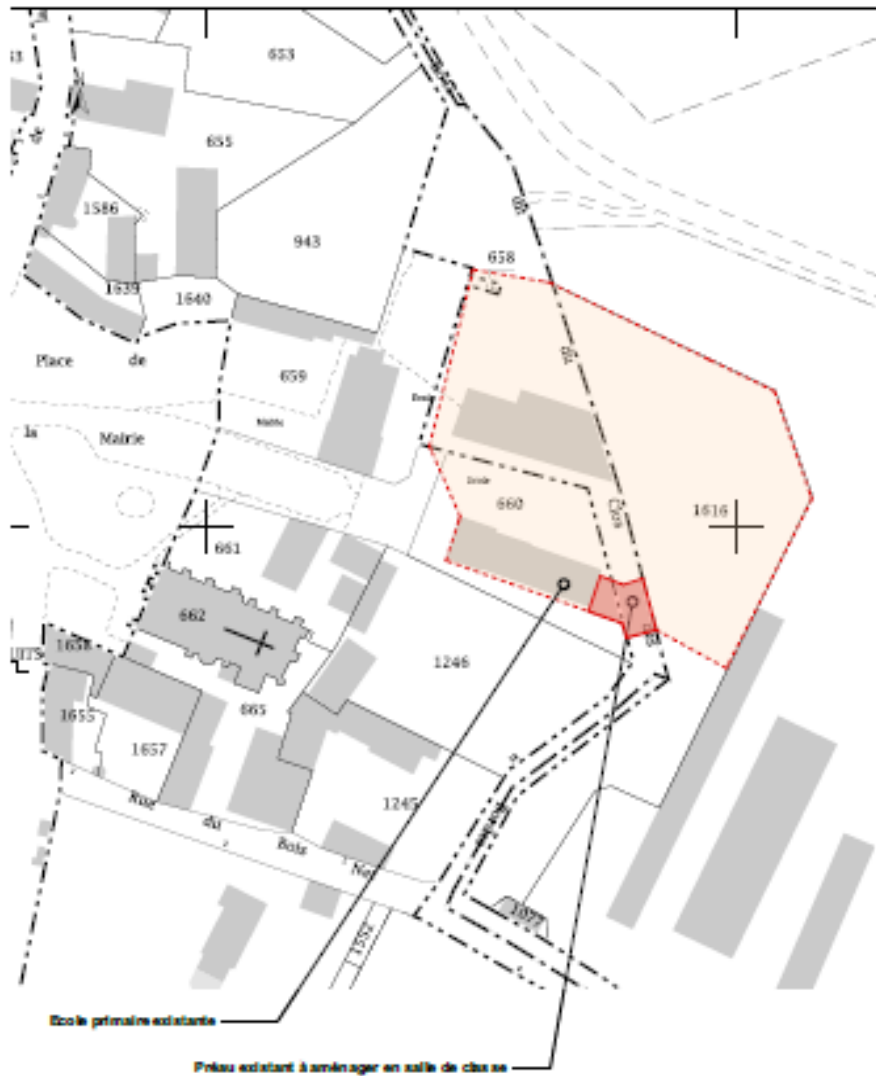

L'EXISTANT

Parcelles d'assiette du projet
Références cadastrales : C 660
Contenance cadastrale : 900 m²
Emprises bâties existantes : 294 m² (soit 32,6%)

Infos sur les projets école et foyer rural _20191201_SC d'après documents ATELIER15

Rénovation et Extension de l'Ecole Communale

LE PROJET

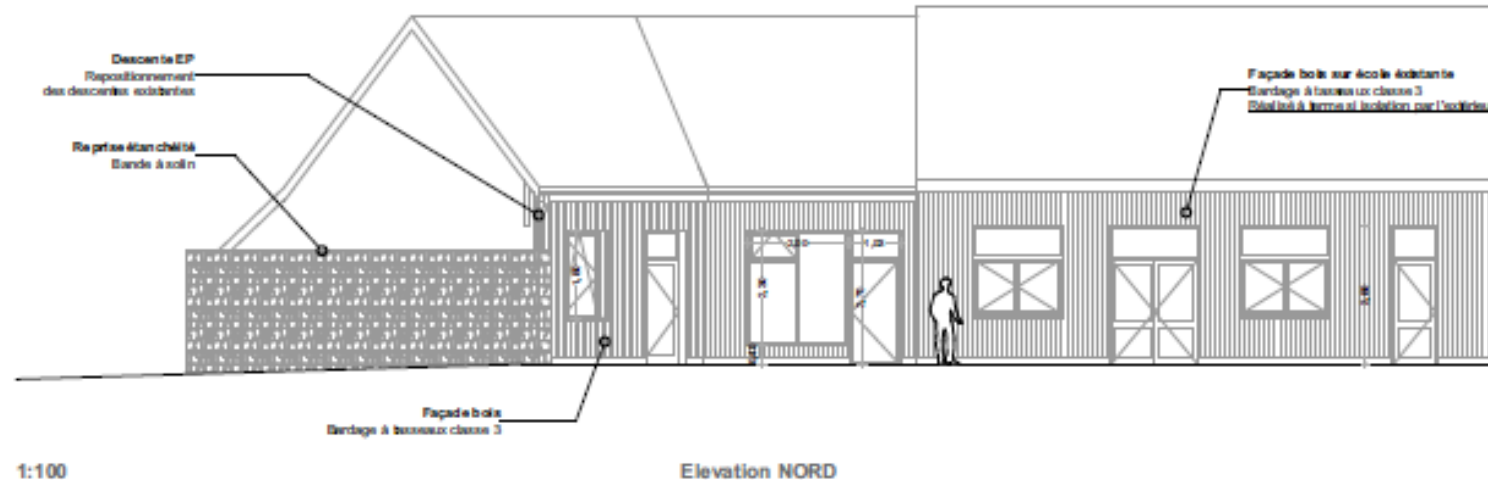

Exemple de parement en lames de bois
Douglas naturel (classe 3)

Rénovation et Extension de l'Ecole Communale

LE
RENDU



Etat existant



Rénovation et Extension de l'Ecole Communale



Bat existant

LE RENDU



Rénovation et Extension de l'Ecole Communale

LE PROJET EN DETAIL

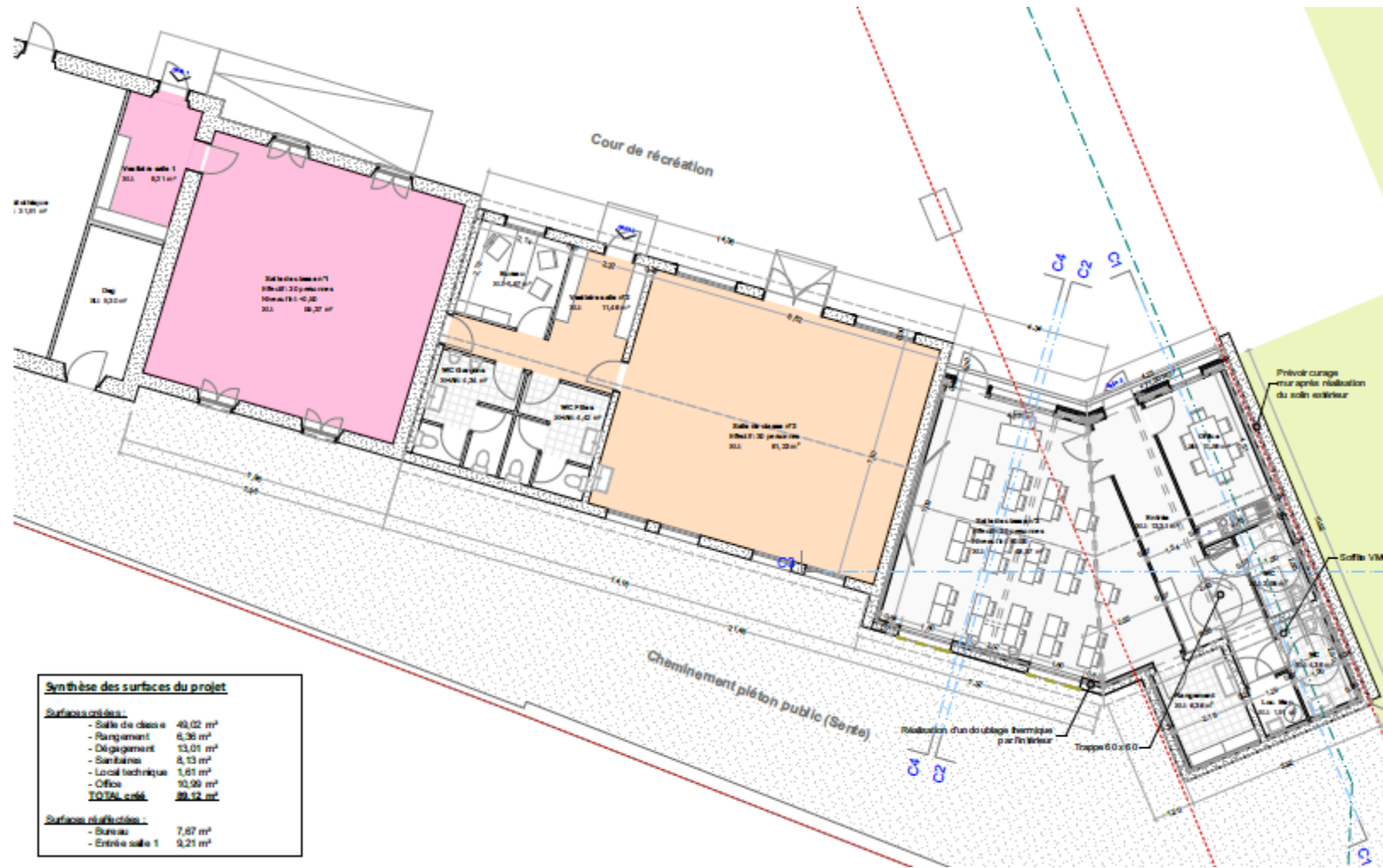

Rénovation et Extension du Foyer Rural

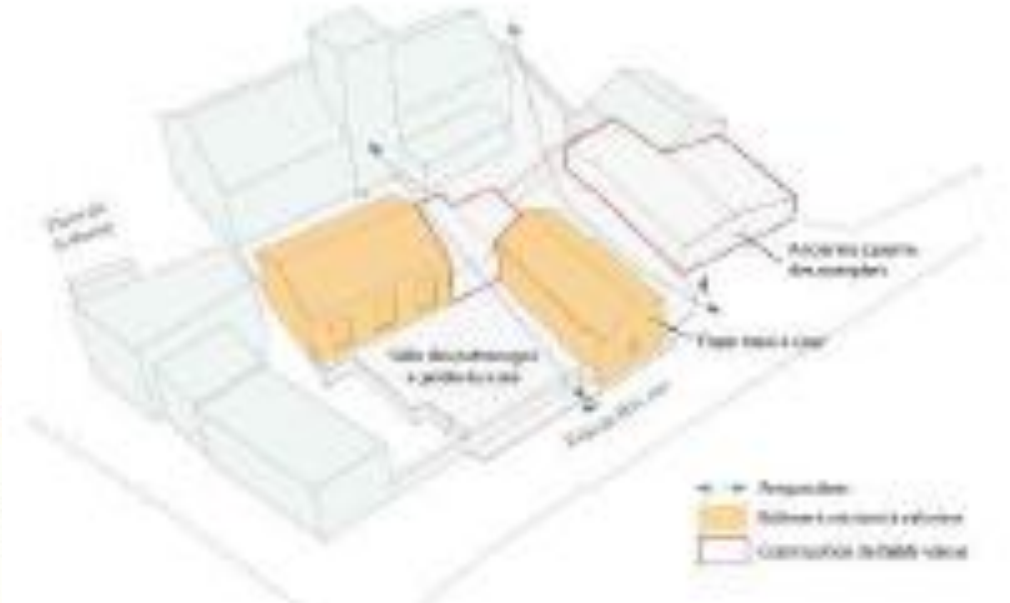

L'EXISTANT

Rénovation et Extension du Foyer Rural

LE
PROJET
EN
DETAIL

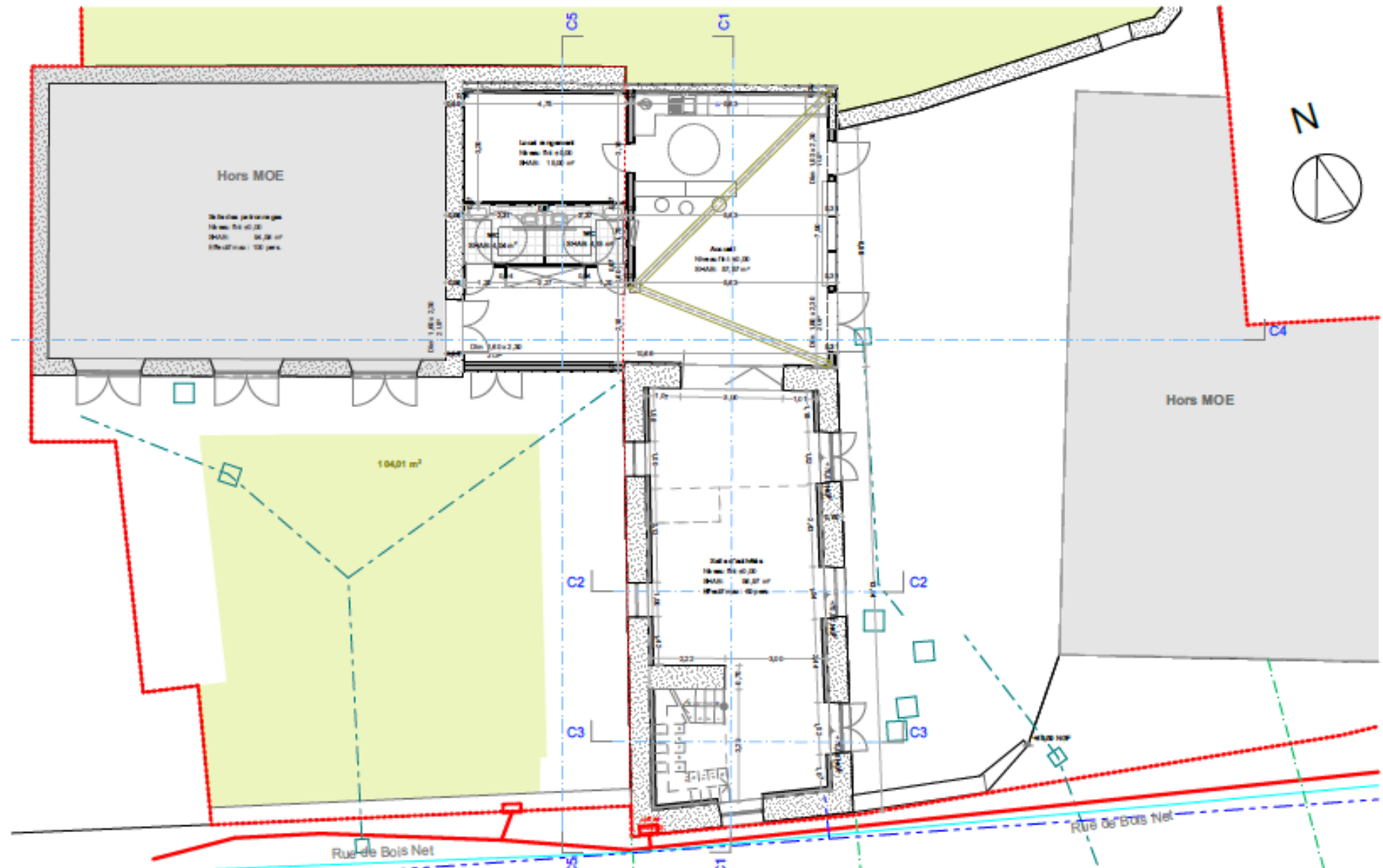

Rénovation et Extension du Foyer Rural

LE PROJET EN DETAIL

Matériaux du contexte



Moellons



Moellons appareillés



Appareillage briques

Matériaux du projet



Combinaison bois zinc

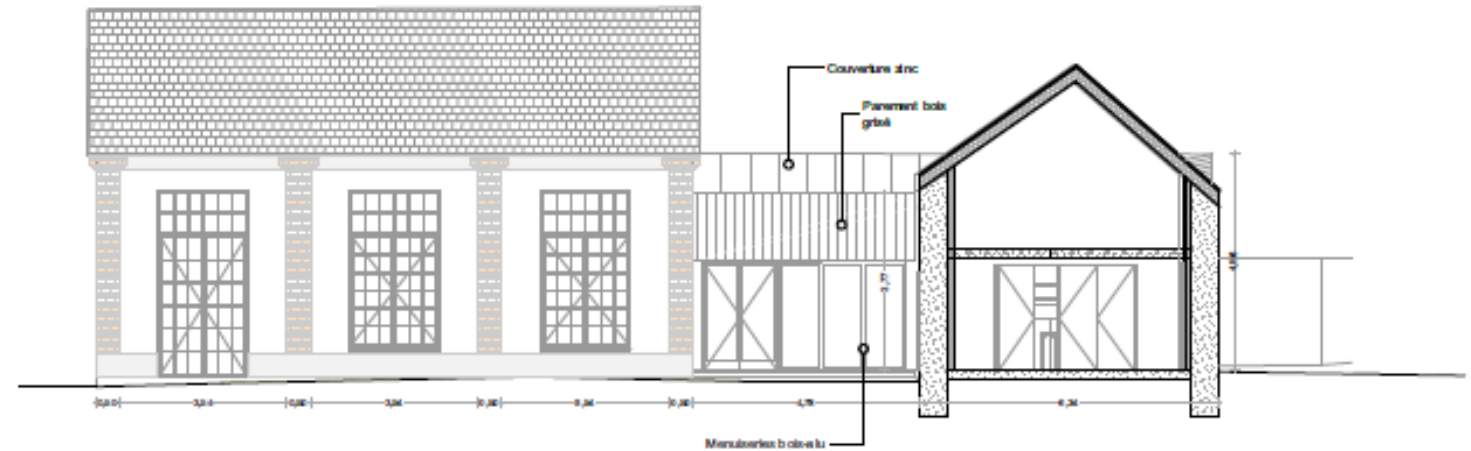

Elevation SUD

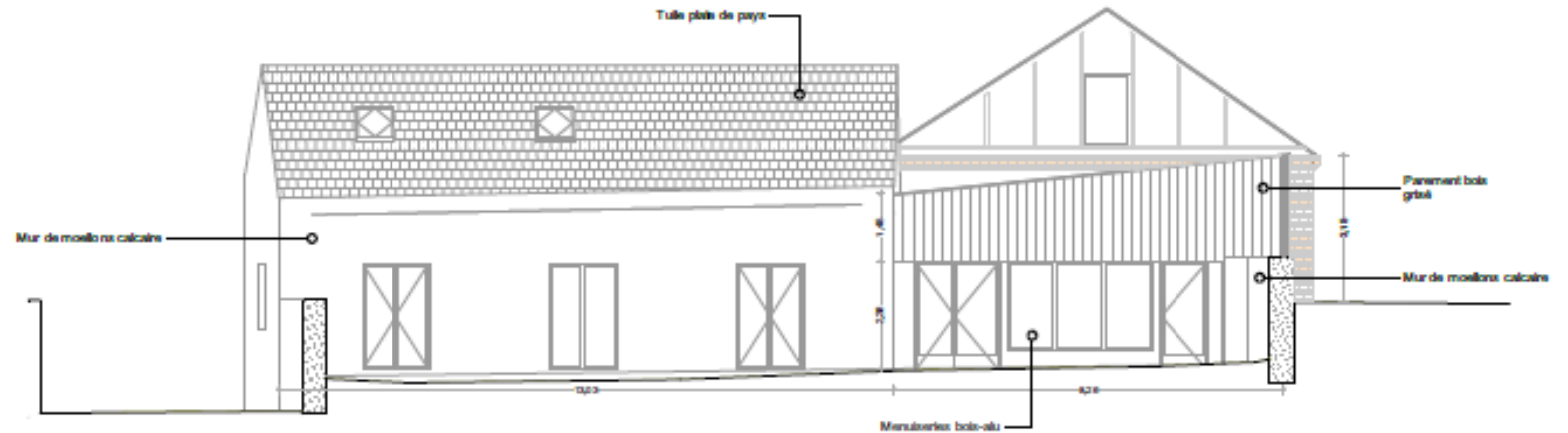

Elevation OUEST

Infos sur les projets école et foyer rural _20191201_SC d'après documents ATELIER15

Rénovation et Extension du Foyer Rural

LE
PROJET
EN
DETAIL

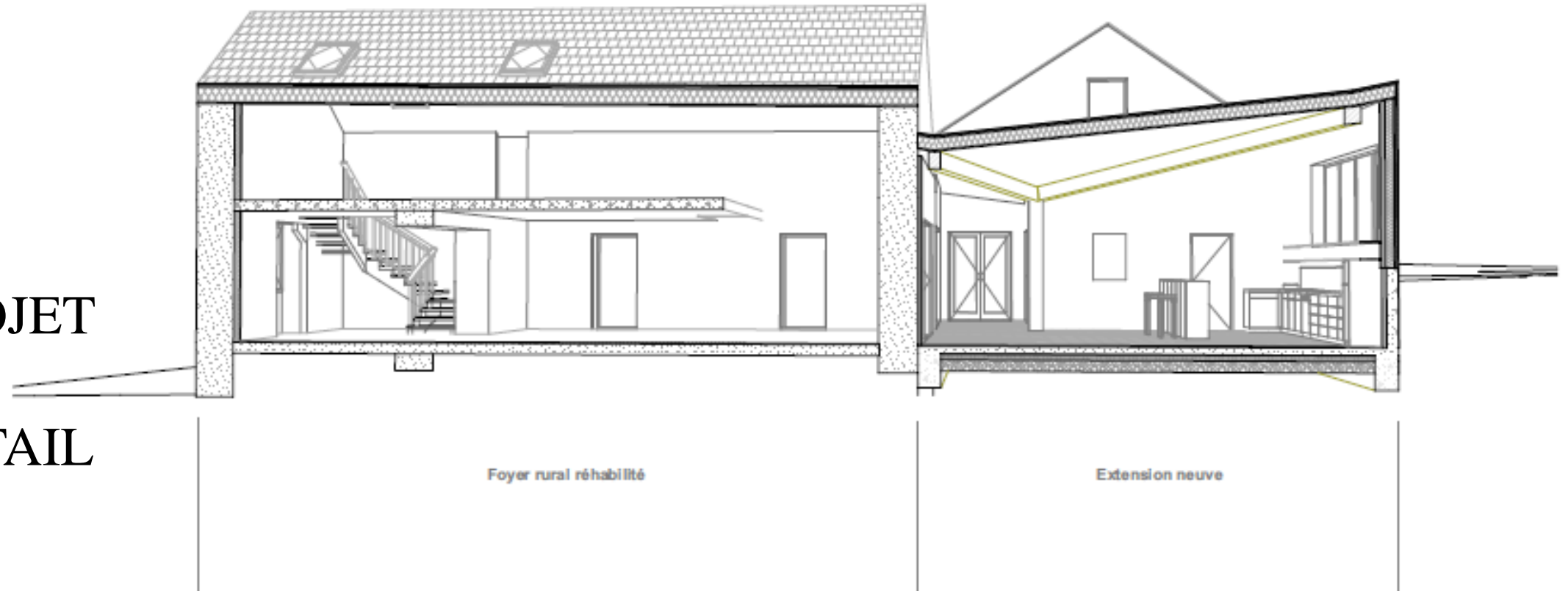

Rénovation et Extension du Foyer Rural



LE RENDU

Rénovation et Extension du Foyer Rural

LE RENDU

