Département de la Loire

LOIRE LE DÉPARTEMENT

Commune de SAINT-SAUVEUR-EN-RUE

RÉGLEMENTATION DES BOISEMENTS

ZONAGE
Partie Nord

Approuvé par la commission permanente du :

Plan parcellaire au 1/5 250°
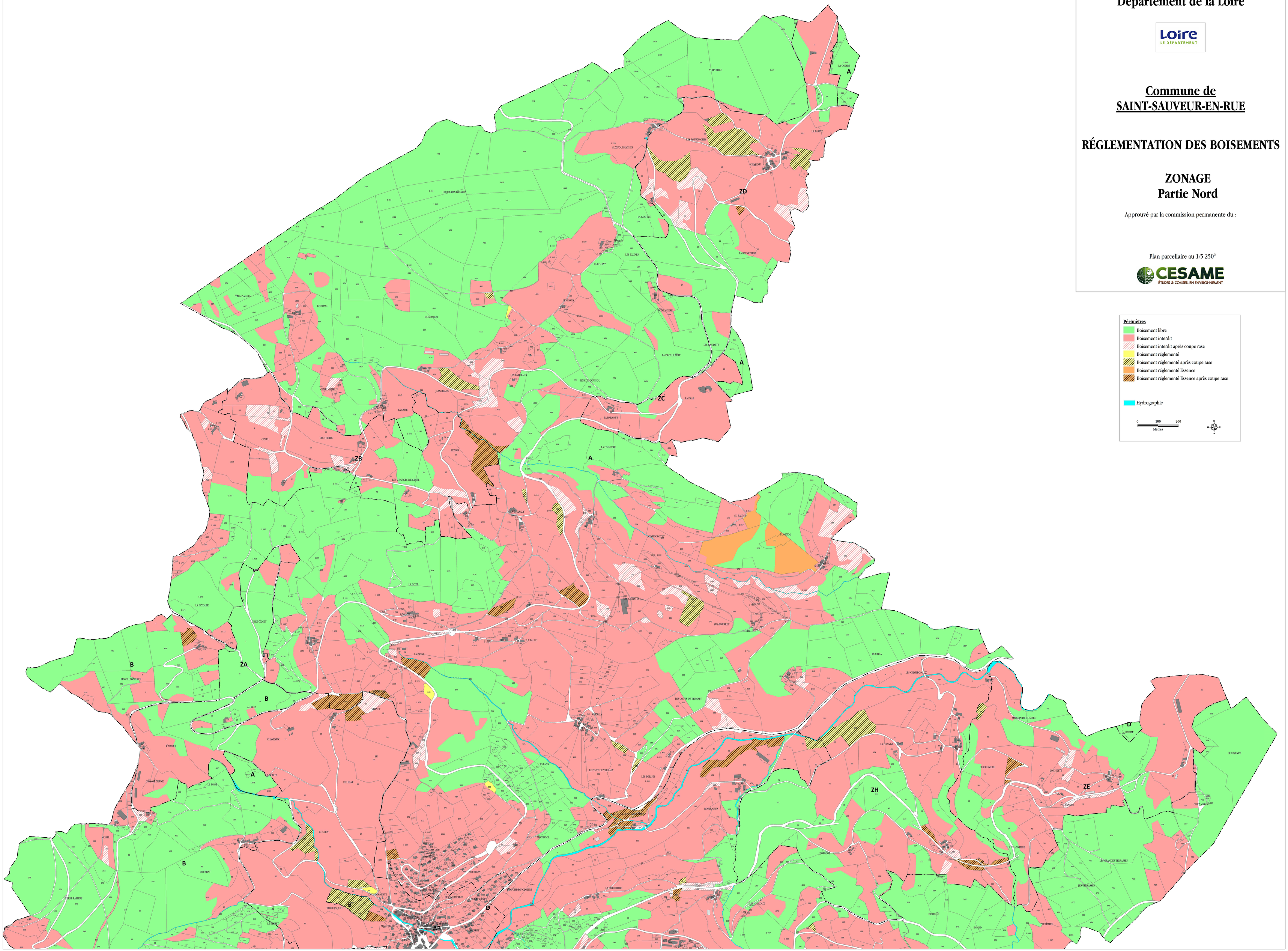
CESAME
ÉTUDES & CONSEIL EN ENVIRONNEMENT