

Plan Local d'Urbanisme

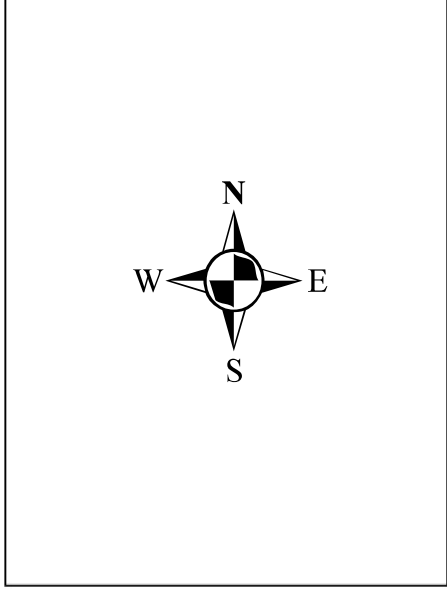

Documents Graphiques

0 75 150 300 Mètres



PIECE N°1

Vu et certifié conforme pour être annexé à la délibération du Conseil communautaire en date du 30/11/2017 approuvant le PLU de Puy-Saint-Martin.
 Le Président de la communauté de communes du Val de Drôme.

LEGENDE

Zone urbaine

- Ua : Zone de noyau historique
- Ub : Zone périphérique
- Ui : Zone d'activités

Zone à urbaniser

- AUa : Zone d'extension d'habitat Sud

Zone agricole

- A : Zone agricole

Zone Naturelle

- N : Zone naturelle

Autres éléments

- Parcelle cadastrale
- Bâti
- Exploitation agricole
- Périmètre OAP
- Emplacement réservé
- Espace Boisé Classé
- Cabanon à préserver
- Zone humide
- Emplacement voie de déviation

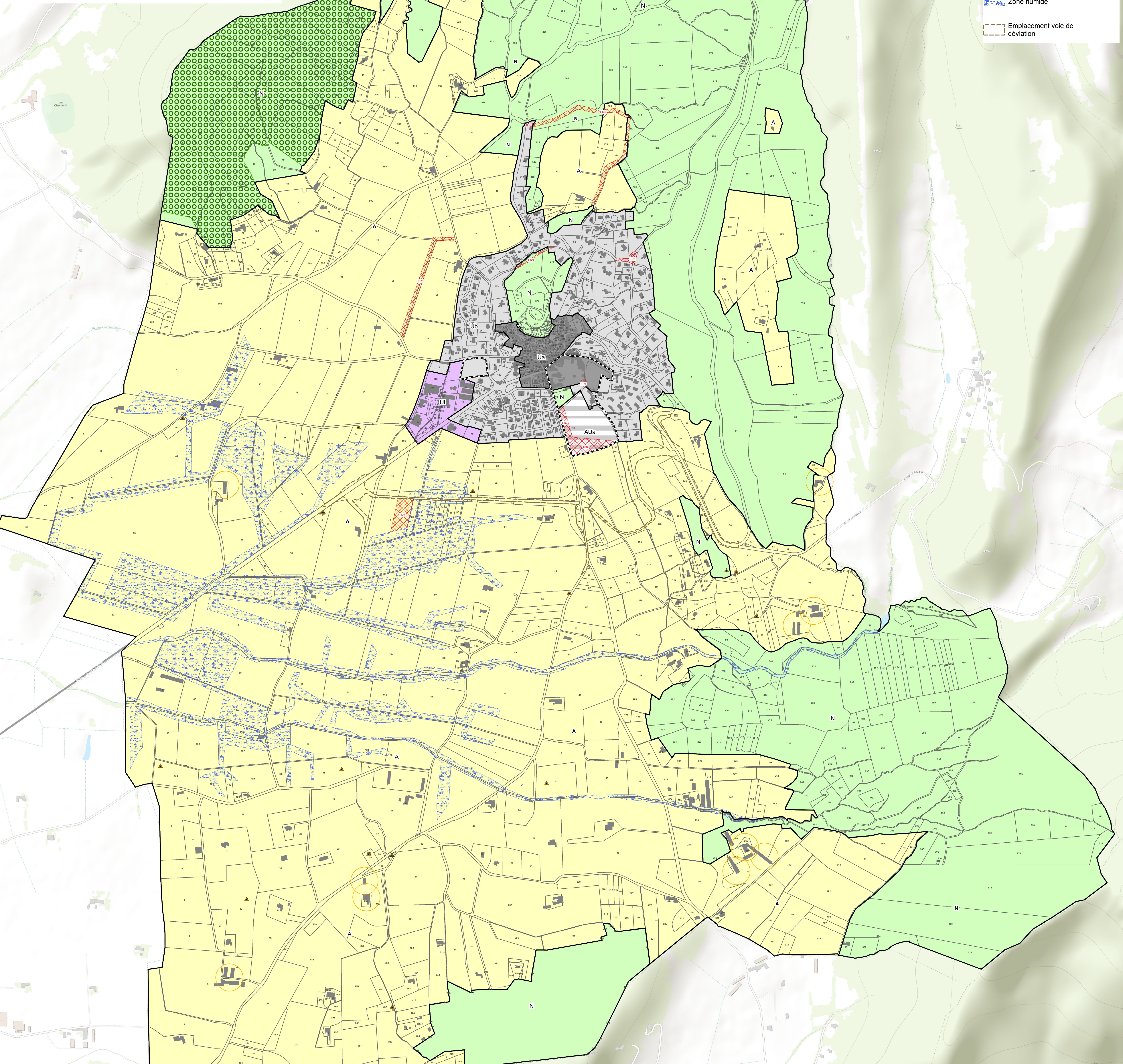

Tableau des emplacements réservés

| Numeros | Désignation des opérations | Bénéficiaires | N° de parcelles | Surfaces En.m2 |
|---------|--------------------------------|---------------|---|----------------|
| ER1 | Aménagement carrefour | Commune | 49, 52, 75 | 417 |
| ER2 | Station d'épuration | Commune | 70 | 6469 |
| ER3 | Voie de sécurisation | Commune | 369, 270, 271 | 776 |
| ER4 | Voie de désenclavement du Nord | Commune | 308, 311, 312, 313, 314, 317, 325, 326, 343 | 9451 |
| ER5 | Aménagement du carrefour | Commune | 24 | 1518 |
| ER6 | Parking et aire de Camping car | Commune | 46, 48 | 7352 |
| ER7 | Parking | Commune | 48 | 2518 |
| ER8 | Élargissement de la voie | Commune | 2, 3, 18, 20, 23, 25 | 6444 |