



Fadila Hamelin

Université de Rennes 2
UFR Sciences sociales
Master 2 d'Histoire

Les granges de l'abbaye cistercienne de Saint-Aubin-des-Bois.
Implantation, aménagements et activités en Bretagne du XII^e au XVIII^e siècle



Volume 2 : les figures

Sous la direction de M. Pierre-Yves Laffont
Année universitaire 2018-2019

Table des figures

Fig.1 : carte des abbayes cisterciennes bretonnes	p. 4
Fig.2 : carte des granges et des moineries.....	p. 5
Fig.3 : variations archéologiques des granges de Saint-Aubin-des-Bois.....	p. 6
Fig.4 : implantation de la grange de Saint-Sulien d'après la carte de Cassini.....	p. 7
Fig.5 : plan du village de Saint-Sulien d'après le plan terrier du Penthièvre.....	p. 8
Fig.6 : plan du hameau de Saint-Sulien, d'après le cadastre ancien.....	p. 9
Fig.7 : plan vectorisé du hameau de Saint-Sulien, d'après le cadastre ancien.....	p. 10
Fig.8 : état actuel de La Porte.....	p. 11
Fig.9 : plans de La Porte, d'après les plans cadastraux.....	p. 12
Fig.10 : vues du Grand Hôtel.....	p. 13
Fig.11 : vues anciennes du manoir de La Porte.....	p. 14
Fig.12 : vues de l'état détruit du manoir et de la bergerie.....	p. 15
Fig.13 : vues anciennes des dépendances de La Porte.....	p. 16
Fig.14 : vue ancienne du puits et du four de La Porte.....	p. 17
Fig.15 : vues de l'enclos de la grange de Saint-Sulien.....	p. 18
Fig.16 : formes elliptiques autour de l'enclos de Saint-Sulien.....	p. 19
Fig.17 : les équipements de la grange de Saint-Sulien.....	p. 20
Fig.17 bis : vues anciennes du village de Saint-Sulien.....	p. 21
Fig.18 : les moulins à vents et à eau de Saint-Sulien.....	p. 22
Fig.19 : reconstitution du réseau hydraulique de Saint-Sulien d'après le plan vectorisé.....	p. 23
Fig.20 : vue de la grange de Saint-Quéréuc, carte de Cassini.....	p. 24
Fig.21 : plans de la métairie de Saint-Quéréuc, d'après les plans anciens.....	p. 25
Fig.22 : vues actuelles de Saint-Quéréuc.....	p. 26
Fig.23 : localisation des villages dépendants de Saint-Quéréuc d'après les plans anciens..	p. 27
Fig.24 : la chapelle de Saint-Aubin d'après le plan terrier du Penthièvre.....	p. 28
Fig.25 : plan de la Moinerie des Hôpitaux et de l'îlot Saint-Michel d'après la carte de Cassini.....	p. 29
Fig.26 : les équipements de la Moinerie des Hôpitaux.....	p. 30
Fig.27 : plans de la Moinerie des Hôpitaux d'après les plans anciens.....	p. 31
Fig.28 : vues actuelles de l'îlot et de la chapelle Saint-Michel, commune d'Erquy.....	p. 32
Fig.29 : vues du hameau de Saint-Cano, commune d'Erquy.....	p. 33
Fig.30 : vues du Moulin-au-Moine, commune d'Erquy.....	p. 34
Fig.31 : plans cadastraux des Moineries, village de La Couture, commune d'Erquy.....	p. 35
Fig.32 : vues des Moineries du Portail.....	p. 36
Fig.33 : vues de la façade nord de la Moinerie du Portail, détails des baies.....	p. 37
Fig.34 : détails architecturaux du bâtiment 1.....	p. 38
Fig.35 : façades nord et sud des étables.....	p. 39
Fig.36 : vues de la vieille Moinerie.....	p. 40
Fig.37 : restitution du réseau hydraulique de Saint-Quéréuc.....	p. 41
Fig.38 : l'environnement de la grange de Saint-Quéréuc.....	p. 42
Fig.39 : vues et reconstitution de l'enclos de la grange de Saint-Quéréuc.....	p. 43
Fig.40 : implantation de la grange de l'Abbaye d'après la carte de Cassini.....	p. 44
Fig.41 : le village de l'Abbaye, assemblage de plans cadastraux anciens.....	p. 45
Fig.42 : vues aériennes de l'enclos résidentiel de la grange, d'après www.remonterletemps.ign.fr.....	p.46
Fig.43 : vues des bâtiments (1).....	p. 47
Fig.44 : vues des bâtiments (2).....	p. 48
Fig.45 : vues des bâtiments (3).....	p. 49

Fig.46 : vues de l'entrée et de l'enclos.....	p. 50
Fig.47 : relevés de l'architecte, état ancien.....	p. 51
Fig.48 : le palais abbatial.....	p. 52
Fig.48 bis : le domaine de la métairie de l'Abbaye, plan du XVIII ^e siècle.....	p. 53
Fig.49 : les équipements de la grange de l'Abbaye.....	p. 54
Fig.50 : les villages du domaine de la grange de l'Abbaye.....	p. 55
Fig.51 : vue aérienne de l'enclos de l'Abbaye, d'après www.geoportail.gouv.fr	p. 56
Fig.52 : plan vectorisé du domaine de l'Abbaye.....	p. 57
Fig.53 : implantation de la grange de Saint-Maleu, d'après la carte de Cassini.....	p. 58
Fig.54 : la grange et le village de Saint-Maleu, assemblage cadastral ancien.....	p. 59
Fig.55 : vues du site 1, l'enclos de Saint-Maleu (1).....	p. 60
Fig.56 : détails architecturaux sur l'enclos.....	p. 61
Fig.57 : site 2 dit Les Pierresais.....	p. 62
Fig.58 : vues du village de Saint-Maleu : la forge et la grange.....	p. 63
Fig.59 : plan du domaine de la métairie de Saint-Maleu, plan du XVIII ^e siècle.....	p. 64
Fig.60 : photographies aériennes des enclos de Saint-Maleu, d'après www.geoportail.gouv.fr	p. 65
Fig.61 : vues aériennes des enclos de la grange de Saint-Maleu, d'après www.geoportail.gouv.fr	p. 66
Fig.62 : plan vectorisé du domaine de Saint-Maleu.....	p. 67
Fig.63 : implantation de la grange de Saint-Gallery d'après la carte de Cassini.....	p. 68
Fig.64 : plan du domaine de Saint-Gallery, d'après le cadastre ancien.....	p. 69
Fig.65 : la métairie et le village de Saint-Gallery, détails du parcellaire ancien et du ruisseau canalisé, d'après le cadastre ancien.....	p. 70
Fig.66 : vue de l'ensemble monumental de Saint-Gallery, façade sud.....	p. 71
Fig.67 : vue de l'ensemble monumental de Saint-Gallery, façade nord.....	p. 72
Fig.68 : détails architecturaux sur la façade nord.....	p. 73
Fig.69 : l'appentis vu du sud et du nord.....	p. 74
Fig.70 : vues de l'intérieur du logis 2.....	p. 75
Fig.71 : détails intérieurs de l'étable.....	p. 76
Fig.72 : vues orientales de l'écurie et de l'étable.....	p. 77
Fig.73 : détails de Saint-Gallery.....	p. 78
Fig.74 : vues aériennes de l'enclos résidentiel et de l'enclos grangier de Saint-Gallery, d'après www.geoportail.gouv.fr	p. 79
Fig.75 : les enclos de Saint-Gallery.....	p. 80
Fig.76 : plan vectorisé du domaine de Saint-Gallery.....	p. 81
Fig.77 : le réseau de circulation des granges sur le littoral.....	p. 82
Fig.78 : carte politique du Penthièvre.....	p. 83
Fig.79 : les circuits commerciaux cisterciens.....	p. 84
Fig.80 : l'abbaye de Saint-Aubin-des-Bois.....	p. 85
Fig.81 : le Grand Saint-Aubin.....	p. 86
Fig.82 : ancienne métairie des Mares, commune de Plédéliac.....	p. 87
Fig.83 : ancienne métairie de la Rochaudière, commune d'Hénanbihen.....	p. 88



Fig.1 : carte des abbayes cisterciennes bretonnes dans leur diocèse, conception M. Muzellec.

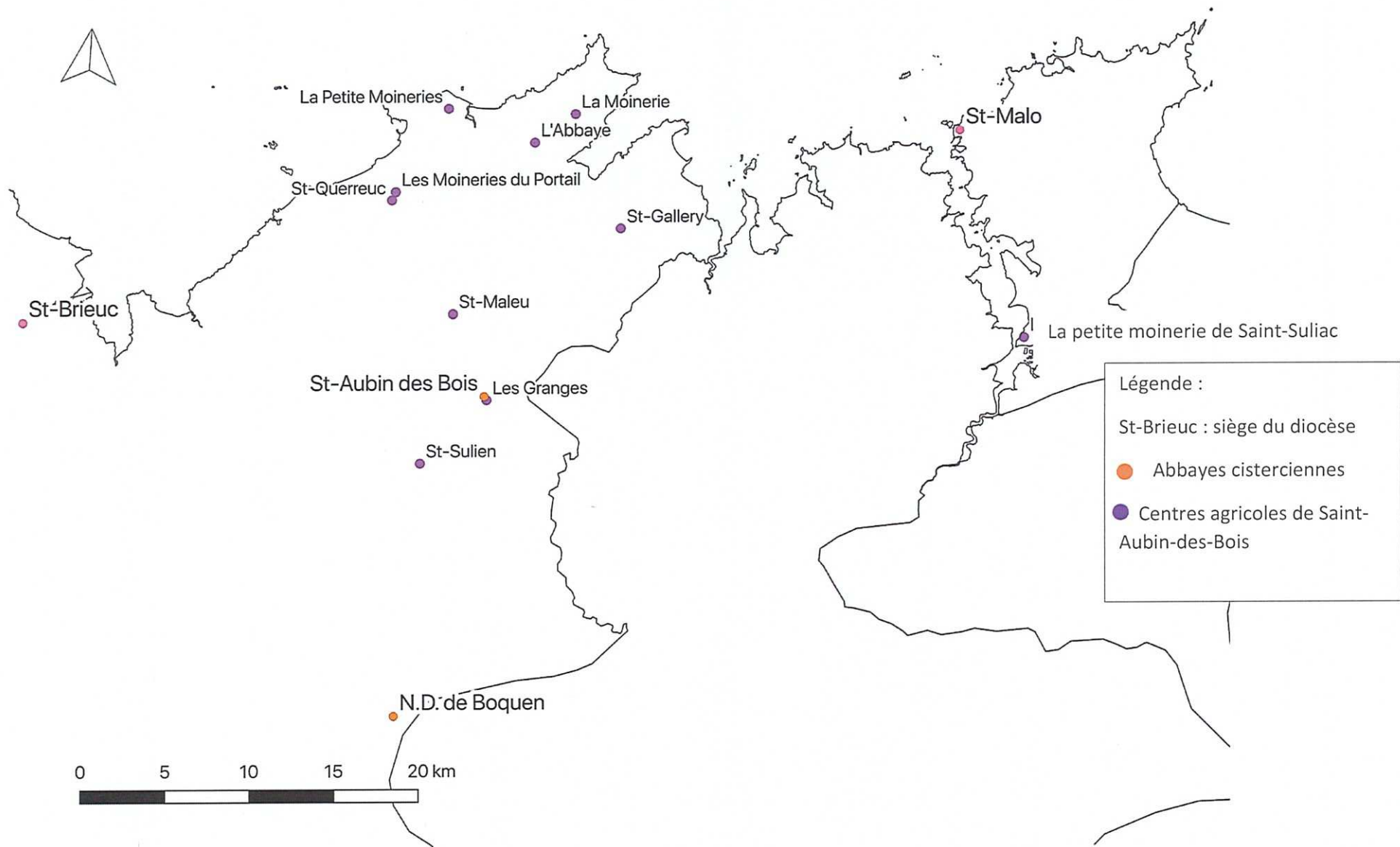

Fig.2 : carte des granges et des moines de l'abbaye de Saint-Aubin-des-Bois sur les diocèses de Saint-Brieuc et Saint-Malo.



Fig.3 : variation des vestiges archéologiques sur les granges de Saint-Aubin-des-Bois. 1. La métairie de l'Abbaye : ancienne ferme du XVIII^e siècle remaniée en 1986-1987 ; 2. Le Grand Hôtel de Saint-Sulien : manoir du XVI^e siècle ; 3. L'abbaye de Saint-Galery : réemploi de matériaux anciens ; 4. Le manoir de Saint-Quérec : état détruit.



Fig.5 : plan du village de Saint-Sulien, commune de Noyal, plan terrier du Penthièvre, AD22, 1 E 497 16, 3^{me} feuille.



Fig.6 : Plan du village de Saint-Sulien, commune de Saint-Rieul, assemblage du cadastre de 1831 sur les communes de Noyal, Saint-Rieul et Trégomar.

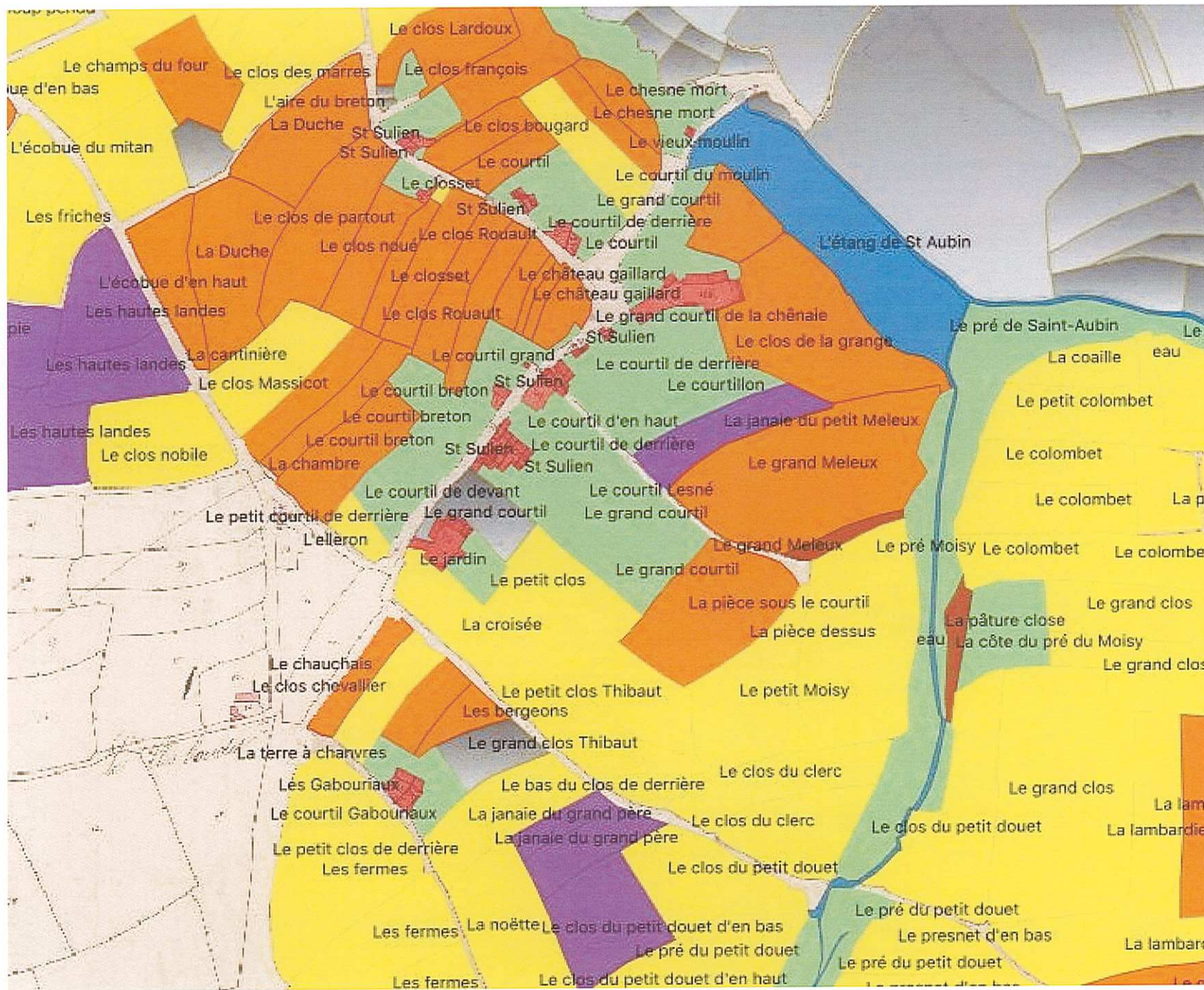

Fig.7 : plan vectorisé du village de Saint-Sulien, d'après l'assemblage du cadastre de 1831 sur les communes de Noyal, Saint-Rieul et Trégomar.

Légende :

- Terre en partie
- Terre labourable
- Lande
- Pré et courtil
- Ruisseau et étang
- Maisons et bâtiments
- Bois



Fig.8 : état actuel de la Porte, 1 et 3 : le manoir et la bergerie, 2 : le logis, 4 : détail du four.

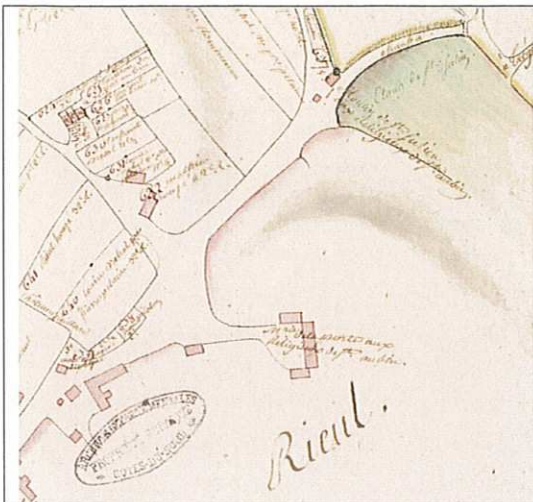

Plan de la métairie de La Porte, commune de Noyal, plan terrier du Penthièvre, AD22, 1 E 497 160, 3^{ème} feuille.

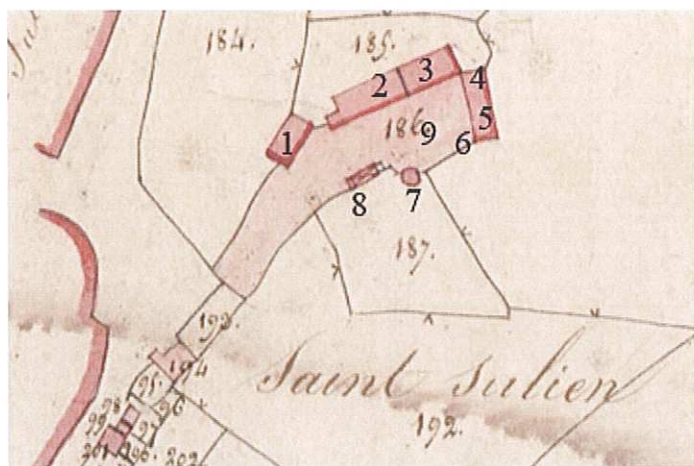

Plan cadastral de la métairie de La Porte, commune de Saint-Rieul (dép. des Côtes d'Armor), AD22, 3P326_004 de 1831

- Légende :
- 1 : grange
 - 2 : manoir
 - 3 : étable aux brebis
 - 4 : étable aux vaches
 - 5 : Remise à charrette
 - 6 : emplacement possible de la chapelle
 - 7 : four
 - 8 : hangar détruit
 - 9 : puits



Cadastrage moderne d'après le site www.geoportail.gouv.fr

- Légende :
- 1 : atelier
 - 2 : résidence

Fig.9. : plans cadastraux de la métairie de La Porte, 1 : plan terrier du Penthièvre, 2 : cadastre ancien, 3 : cadastre moderne.

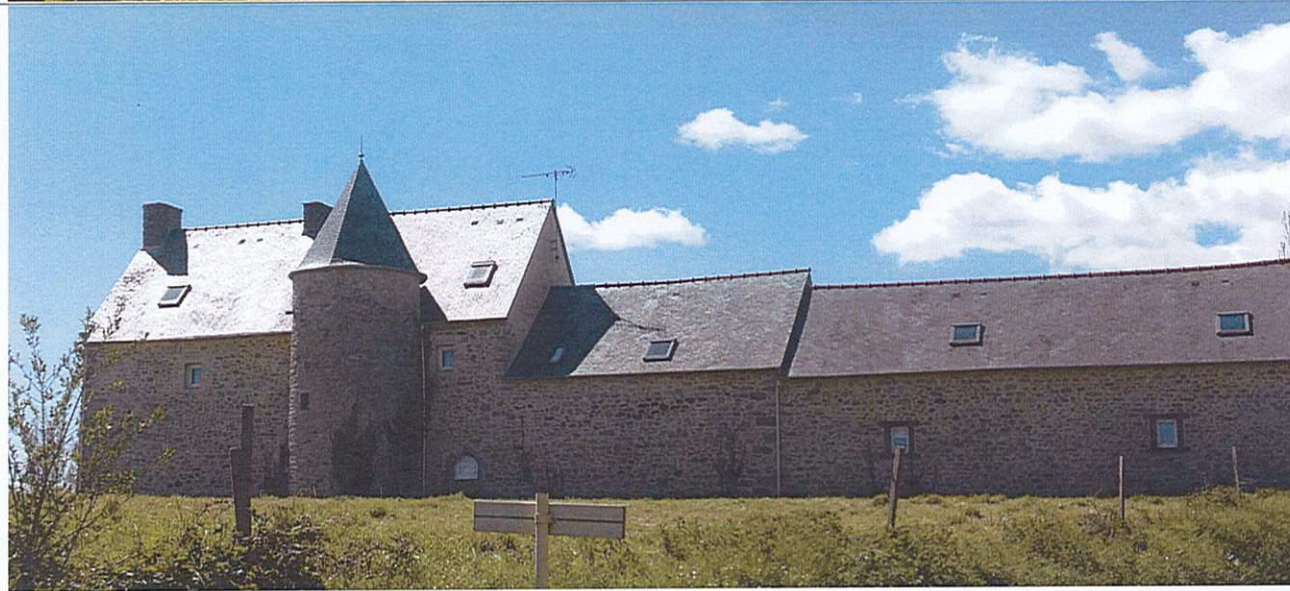

Fig.10 : vues du Grand Hôtel. 1-2 : façade sud, 3-4 : façade nord.



Fig.11 : vues anciennes du manoir de La Porte, 1 : fonds privé, 2, détail des fenêtres trilobées, 3, la porcherie, le manoir et la bergerie, fonds issu de l'Inventaire, 4, détail des portes du manoir. Vues des années 1950 et 1960.



Fig.12 : vues de l'état détruit du manoir et de la bergerie, fonds privé.

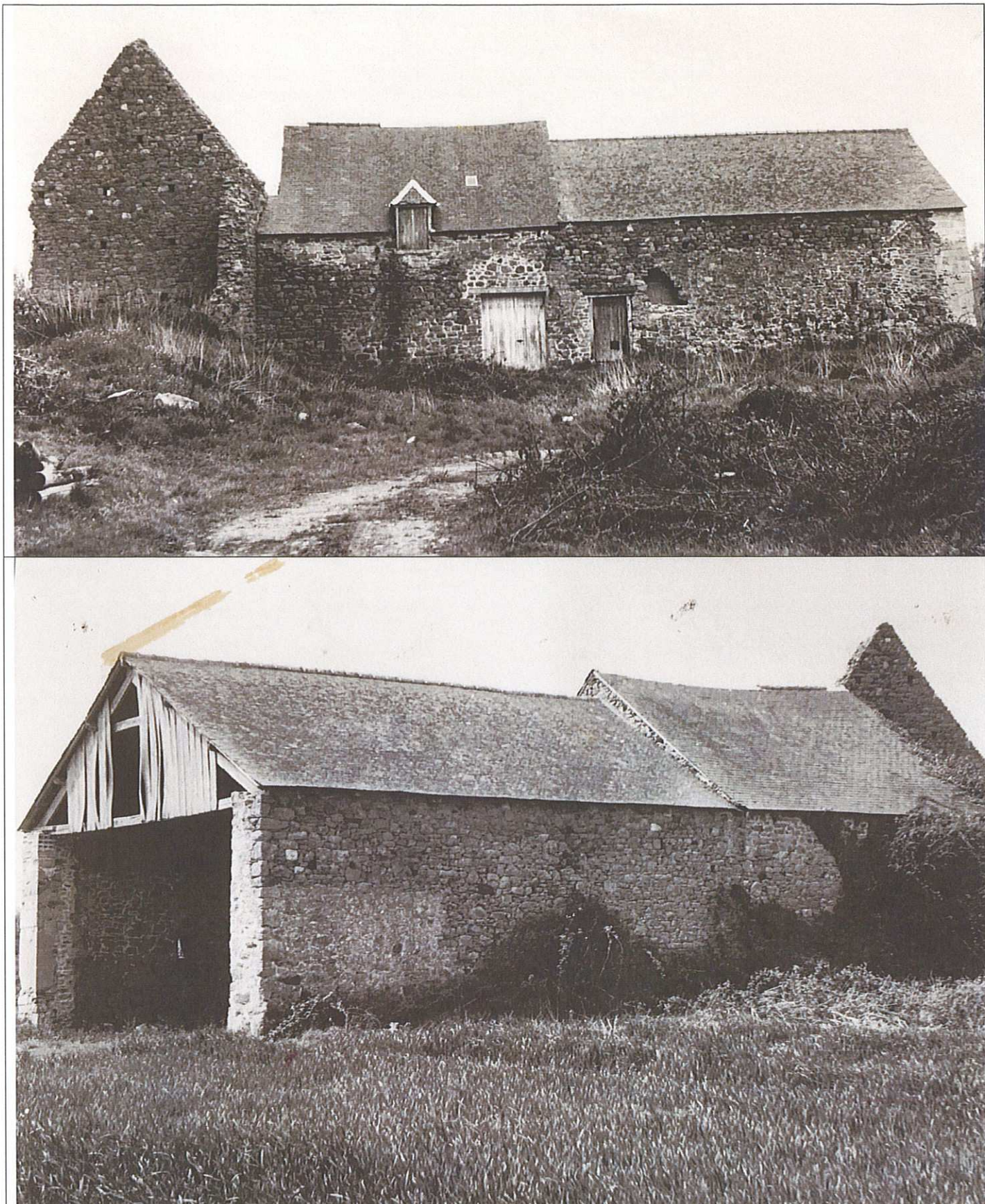

Fig.13, vues anciennes de l'étable et de la remise à charrettes, 1 : façade ouest, 2 : façade est, fonds privé.



Fig.14 : vue ancienne du puits et du four de La Porte, fonds privé.



Fig.15 : vues aériennes de l'enclos grangier de Saint-Sulien en 1950 et actuellement, d'après www.geoportail.gouv.fr

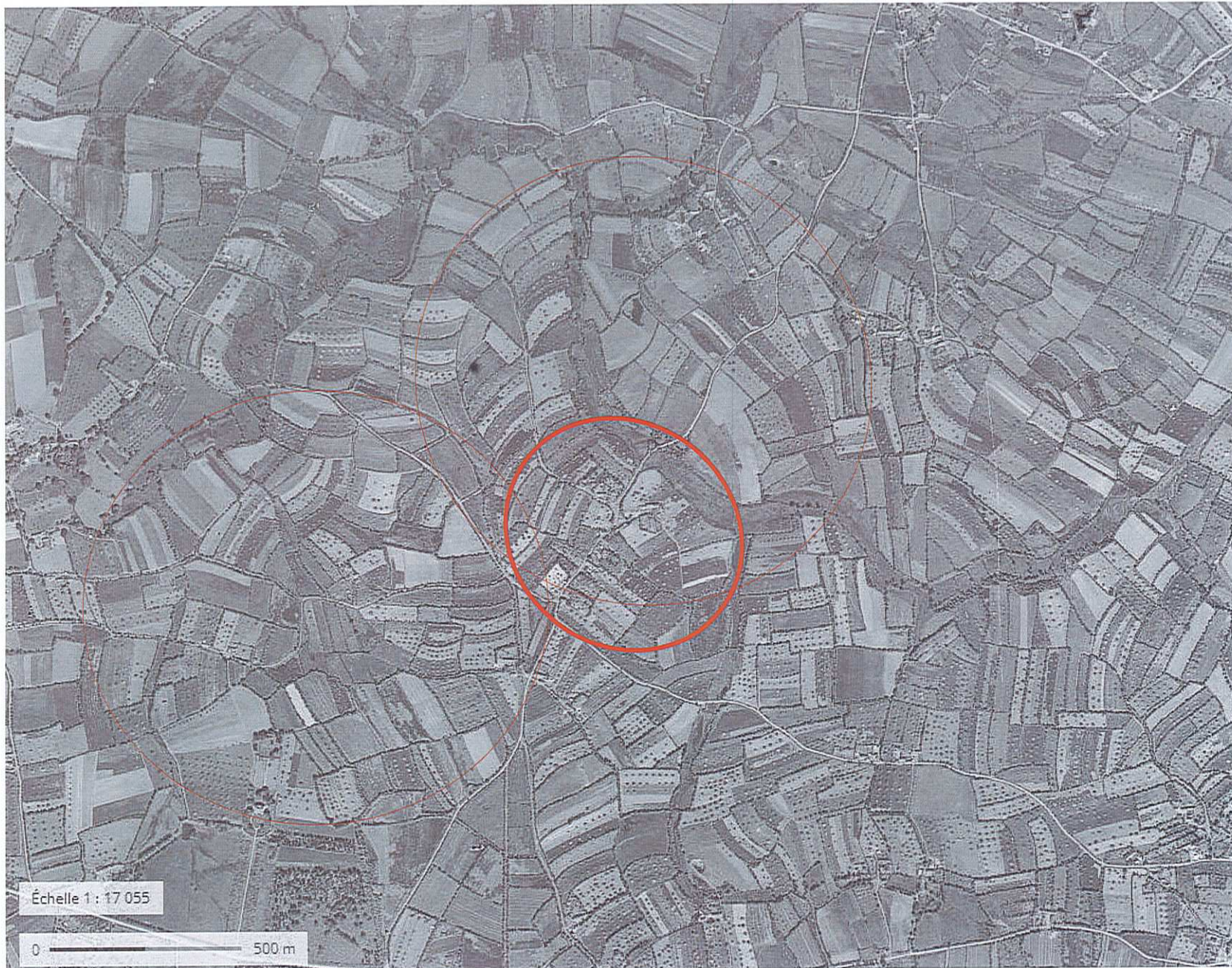

Fig.16 : formes elliptiques autour de l'enclos grangier de Saint-Sulien, d'après www.geoportail.gouv.fr

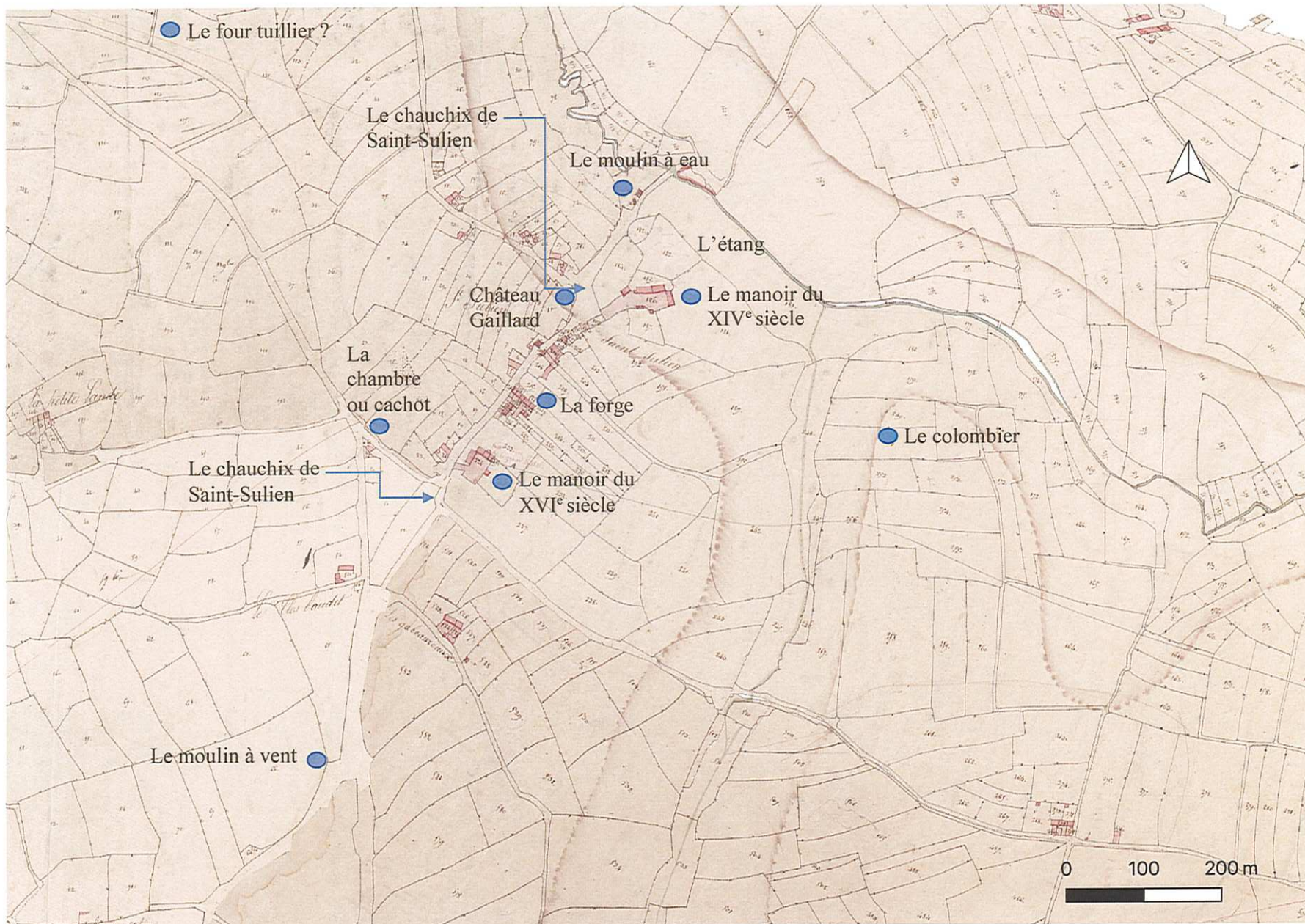

Fig.17 : les équipements de la grange de Saint-Sulien, d'après l'assemblage cadastral de 1831 sur les communes de Noyal, Saint-Rieul et Trégomar.

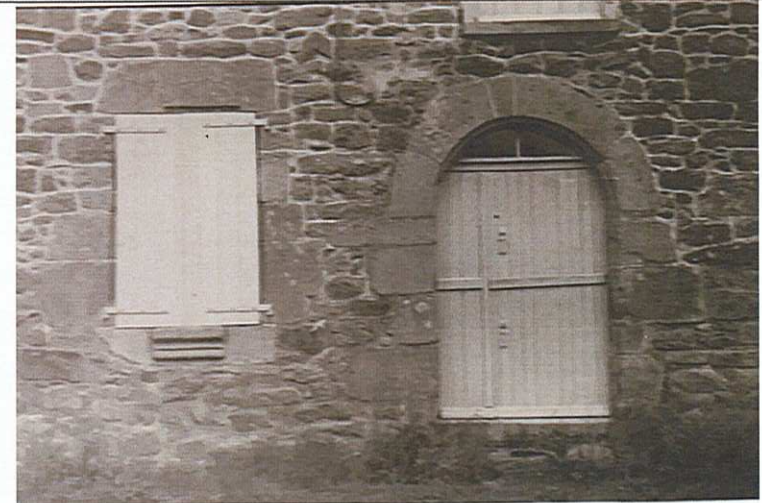
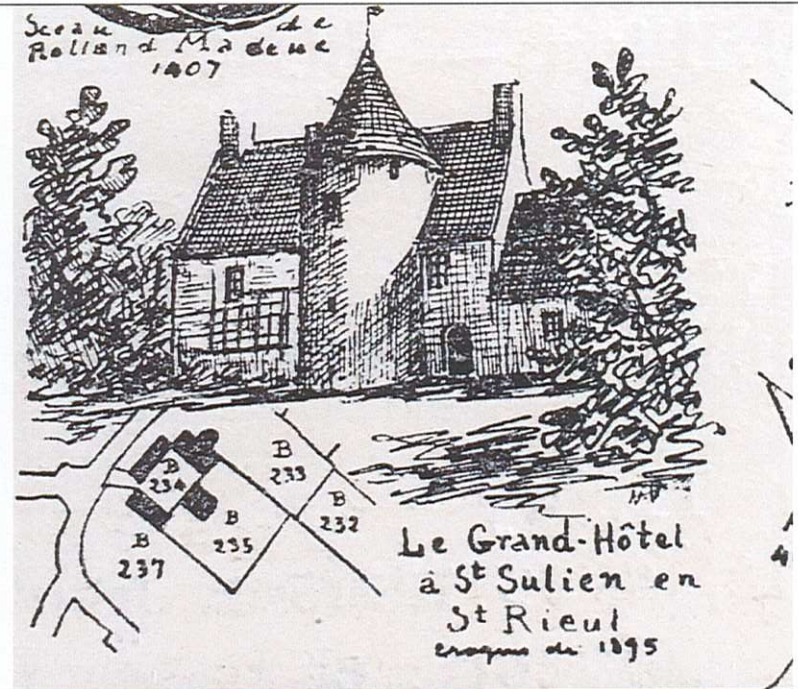
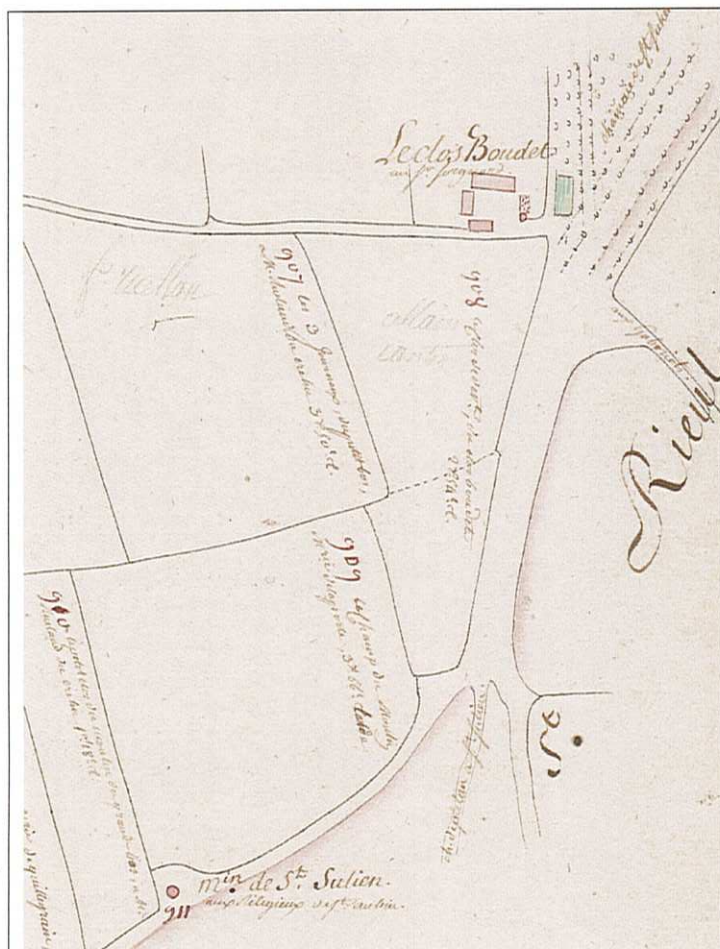

Fig.17 bis : vues anciennes du village de Saint-Sulien, 1 : façade sud du Grand Hôtel, 2 : dessin du Grand Hôtel par M. Frotier de La Messelière, 3 et 4 : maison dite La forge (1, 3 et 4 : fonds issus du service de l'inventaire).



Détail du moulin à vent au sud de Saint-Sulien, d'après le plan terrier du Penthièvre de la commune de Noyal, AD22, 1 E 497 160, 4^{ème} feuille.



Réseau hydraulique autour du moulin à eau de Saint-Sulien, d'après le plan terrier du Penthièvre de la commune de Noyal, AD22, 1 E 497 160, 3^{ème} feuille.

Fig.18 : les moulins à vent et à eau de la grange de Saint-Sulien, extraits du plan terrier du Penthièvre.

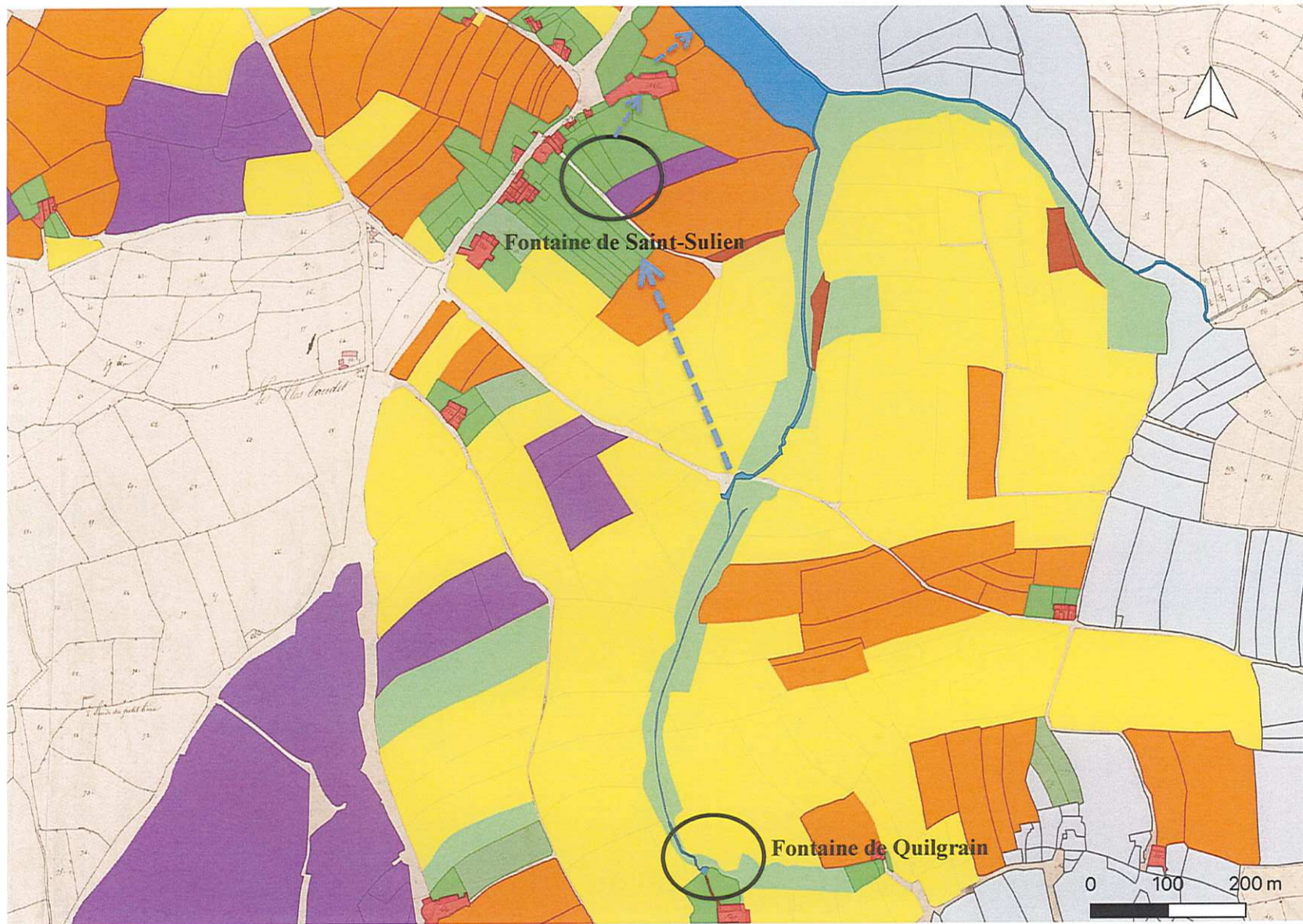

Légende :

 Proposition de reconstitution du circuit d'alimentation en eau du logis résidentiel de la grange

-  Terre en partie
-  Terre labourable
-  Lande
-  Pré et courtil
-  Ruisseau et étangs
-  Maisons et bâtiments
-  Bois

Fig.19 : reconstitution du réseau hydraulique de Saint-Sulien d'après le plan vectorisé issu de l'assemblage du cadastre de 1831 sur les communes de Noyal, Saint-Rieul et Trégomar.



Fig.20 : vue de l'environnement de Saint-Quéréuc à la fin du XVIII^e siècle, carte générale de la France. 156, [Tréguier]. N°156 / [établie sous la direction de César-François Cassini de Thury].



Plan terrier du Penthievre, Erquy, feuille n°11, AD22, 1 E 494 054

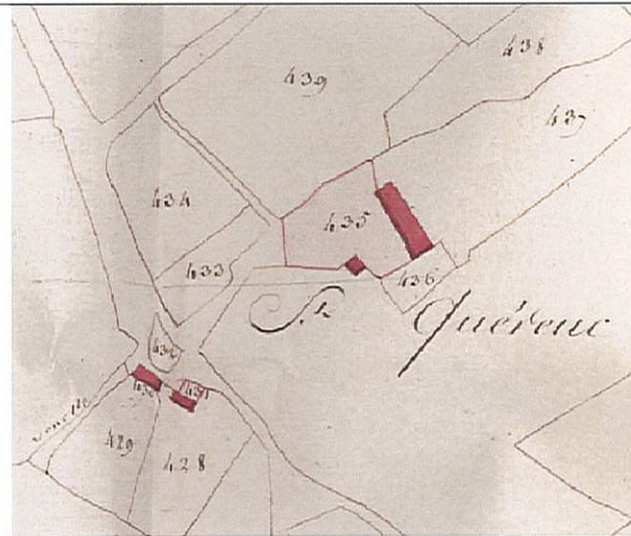

Plan cadastral de 1811 de la métairie de Saint-Quereuc, AD22 : 3 P 054 018, Section K, 2^{ème} feuille.



Plan cadastral de 1846 de la métairie de Saint-Quereuc, AD22 : 3 P 054 027, section E, 3^{ème} feuille.



Cadastre moderne d'après le site www.geoportail.gouv.fr

Fig.21 : extraits des plans cadastraux de l'enclos de la métairie de Saint-Quereuc.



Fig.22, vues actuelles du lieu-dit Saint-Quéréuc, 1 : emplacement de l'ancienne métairie de Saint-Quéréuc, 2 : ruisseau canalisé, 3-4 : façade sud des maisons de Saint-Quéréuc.

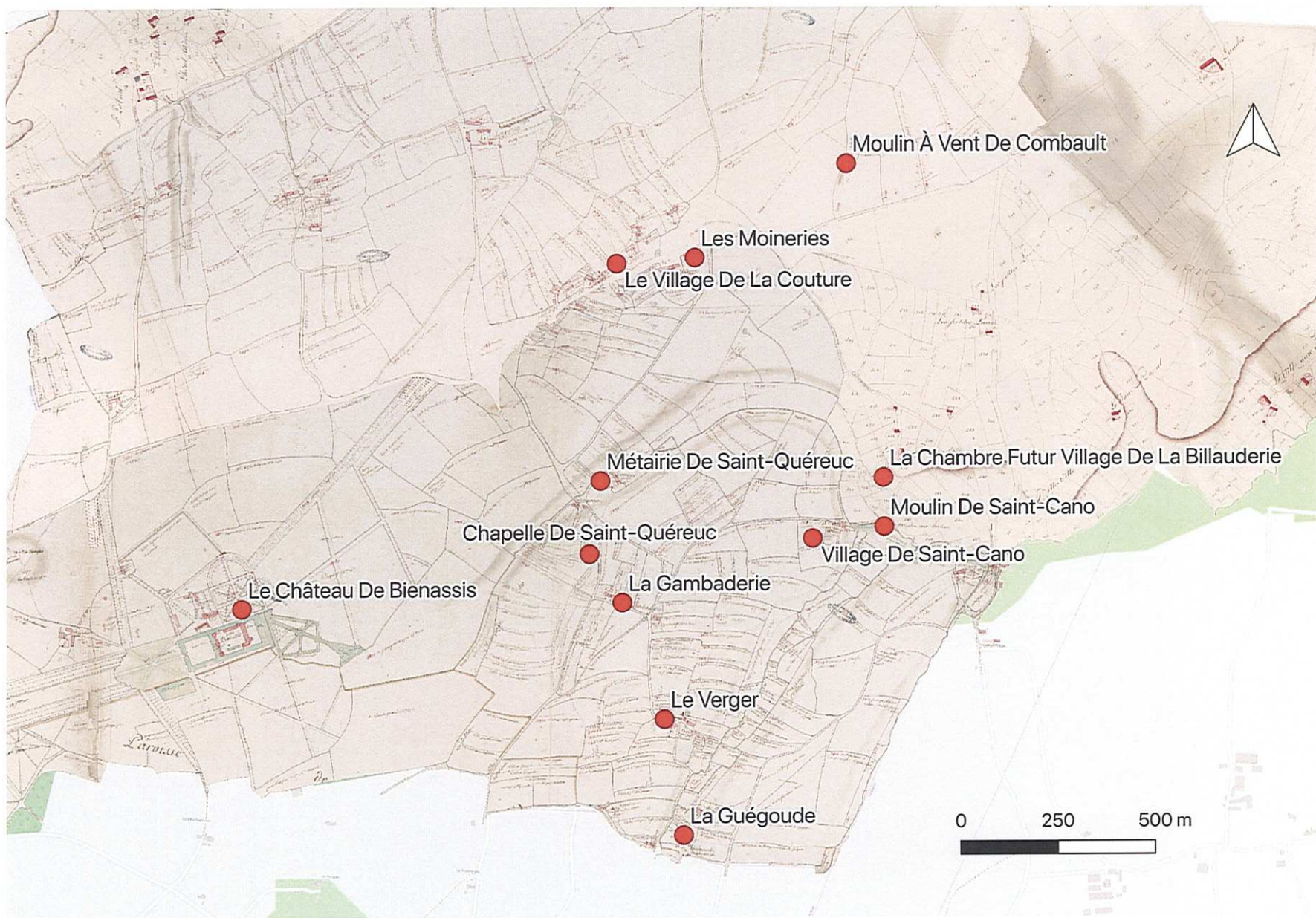

Fig.23 : localisation des villages du domaine de Saint-Quérec d'après le plan terrier du Penthièvre, AD22, 1E 494_054, feuille n°11.

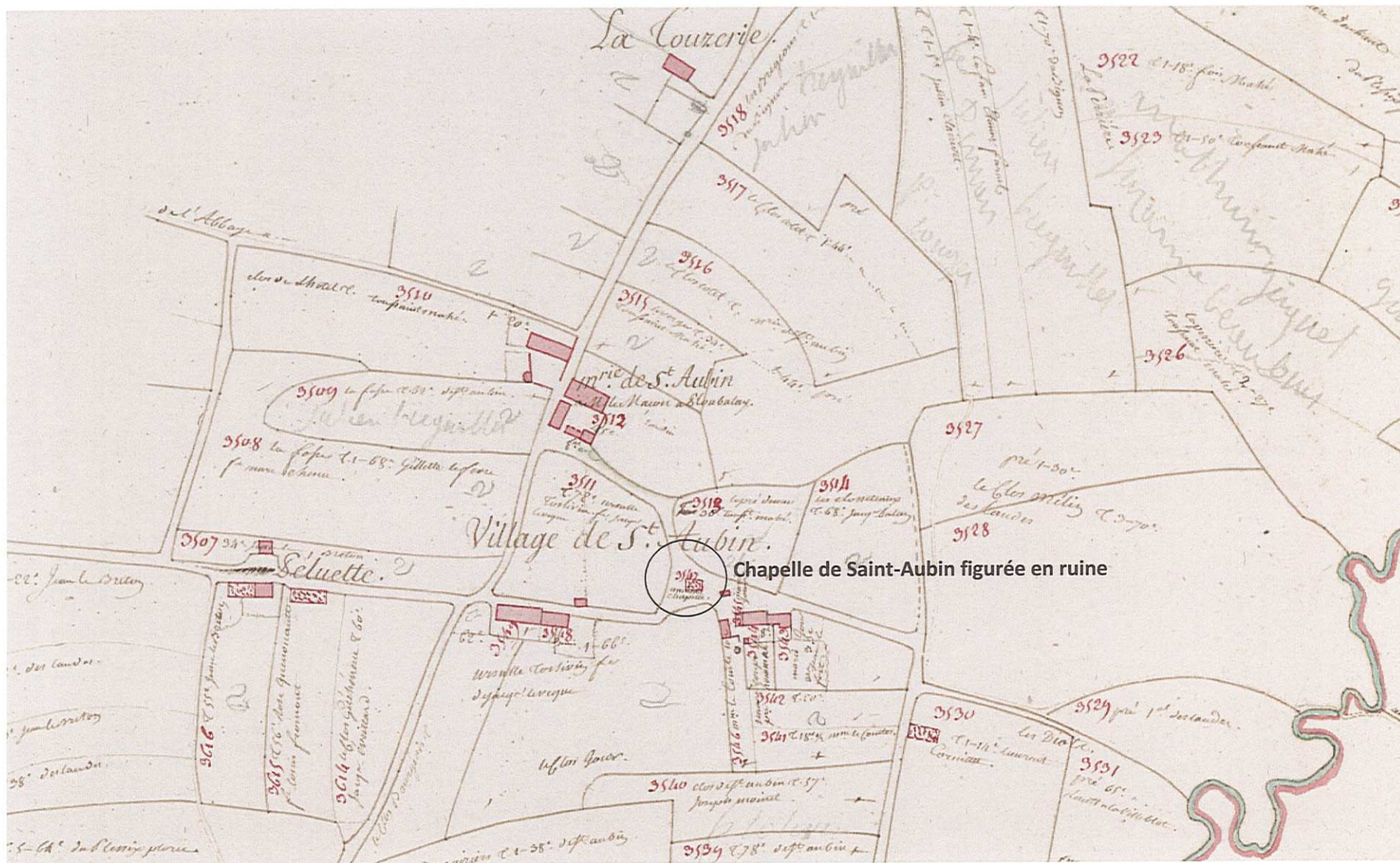

Fig.24 : le village et la chapelle de Saint-Aubin, commune d'Erquy, d'après le plan terrier du Penthièvre, AD22, 1 E 494 054, feuille n°10.



Fig.25 : localisation de la Moinnerie des Hôpitaux et de l'îlot Saint-Michel d'après la carte générale de la France. 156, [Tréguier]. N°156 / [établie sous la direction de César-François Cassini de Thury].



Fig.26 : localisation de la petite Moinerie ou Moinerie des Hôpitaux, d'après www.geoportail.gouv.fr.

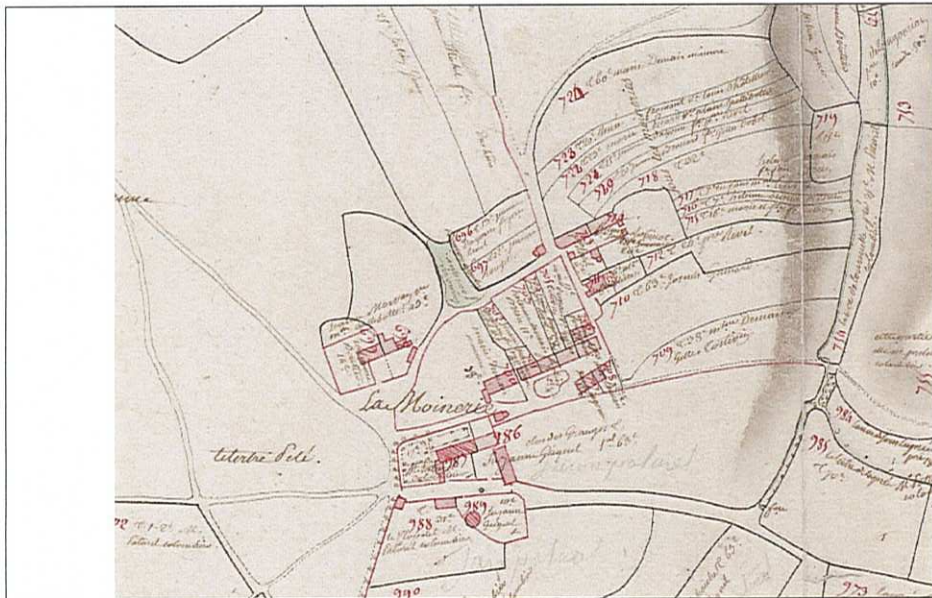

Plan terrier de 1783

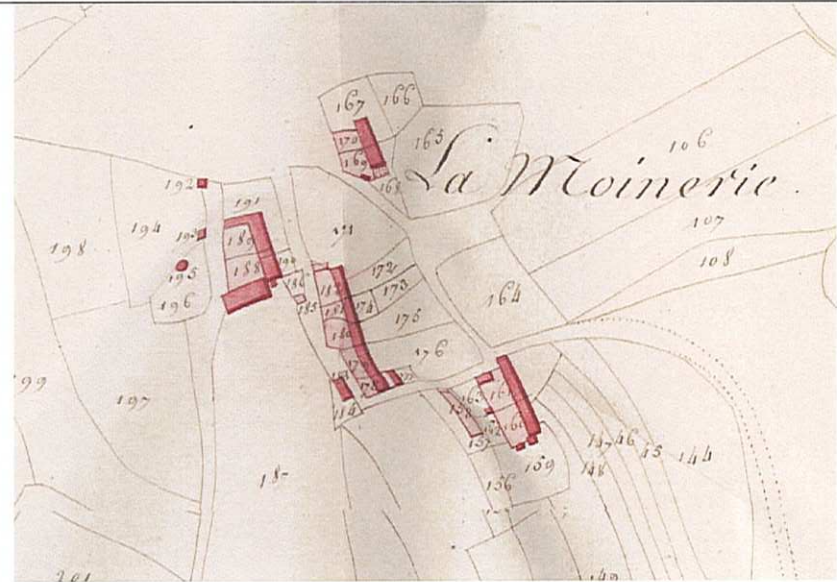

Plan cadastral de 1811



Plan cadastral de 1846, AD22 :

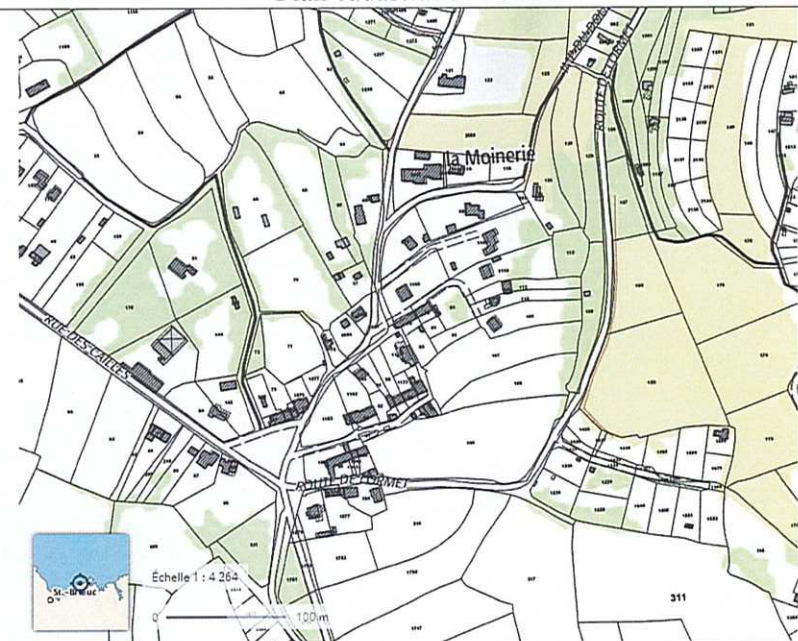

Plan cadastral moderne d'après www.geoportail.gouv.fr

Fig.27 : plans cadastraux de la Moinerie des Hôpitaux

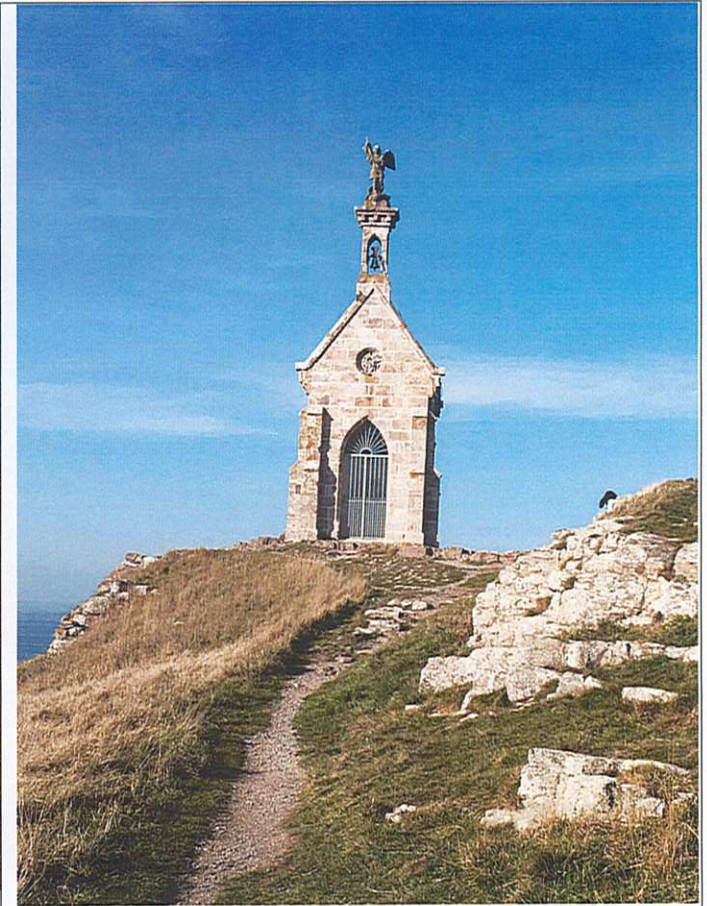
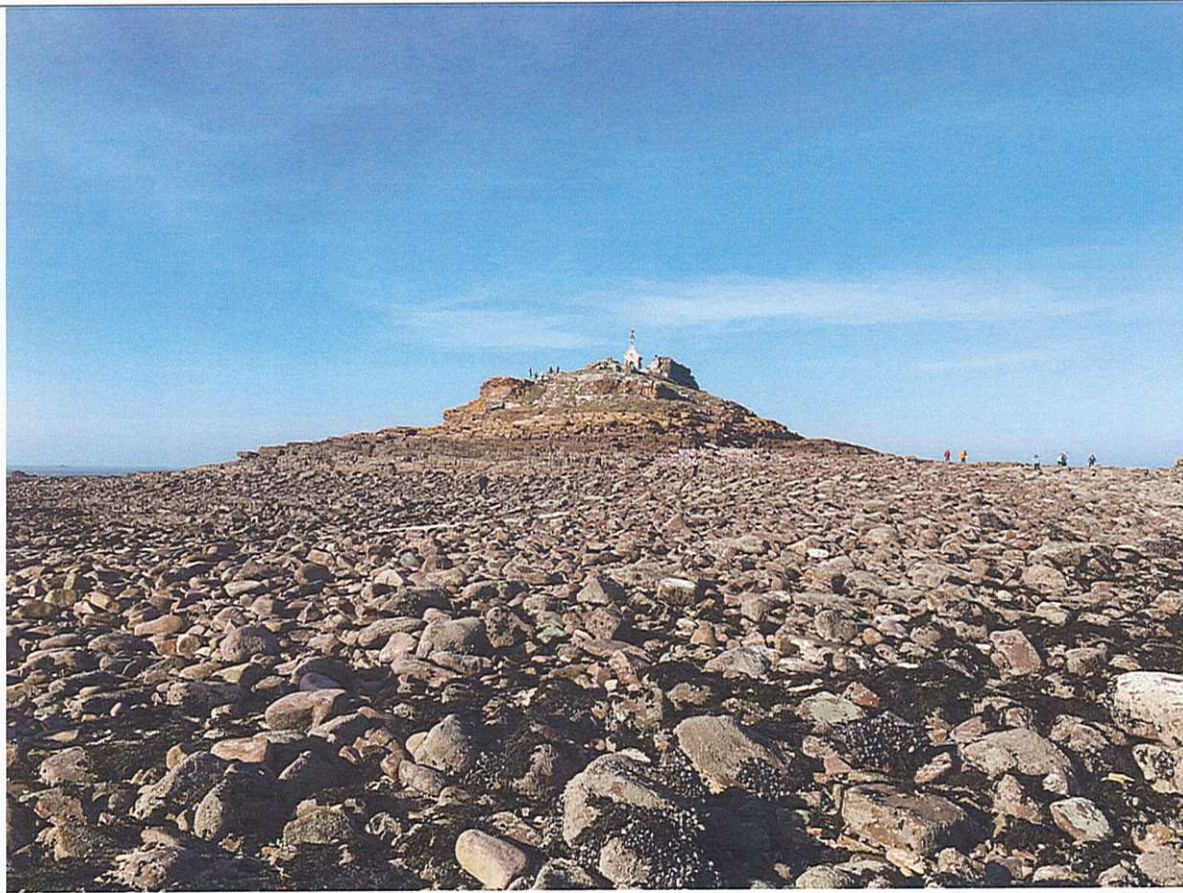

Fig.28 : vue de l'îlot et de la chapelle Saint-Michel, commune d'Erquy.



Fig.29, vues du hameau de Saint-Cano , 1 : détails de la partie orientale de la longère, 2 : jeu de polychromie lithique, 3-4 : façade sud, (4 : fonds privé).

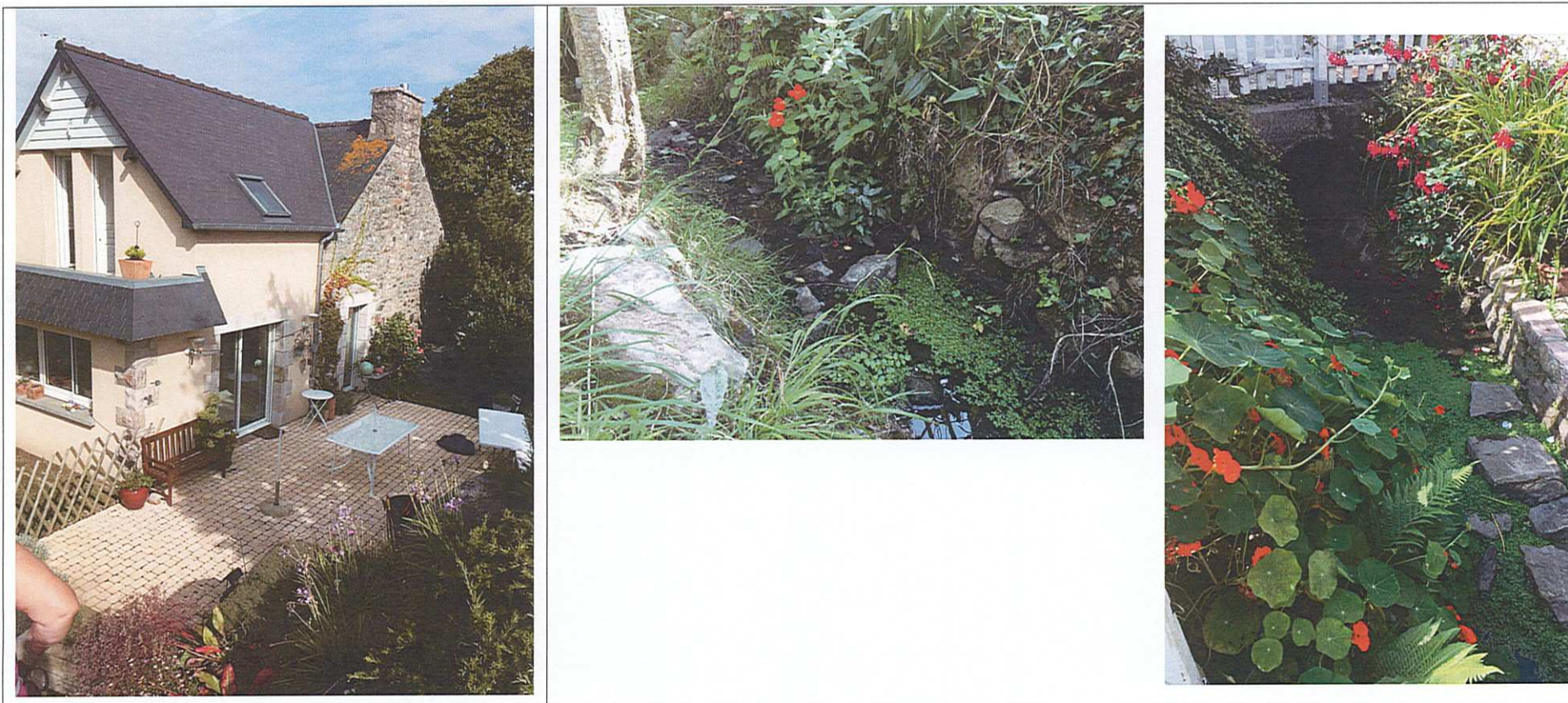
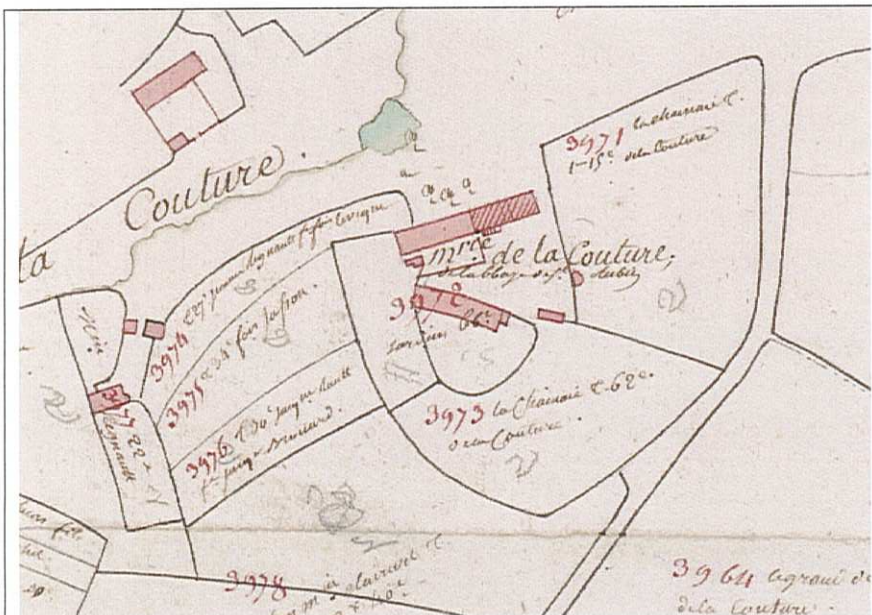
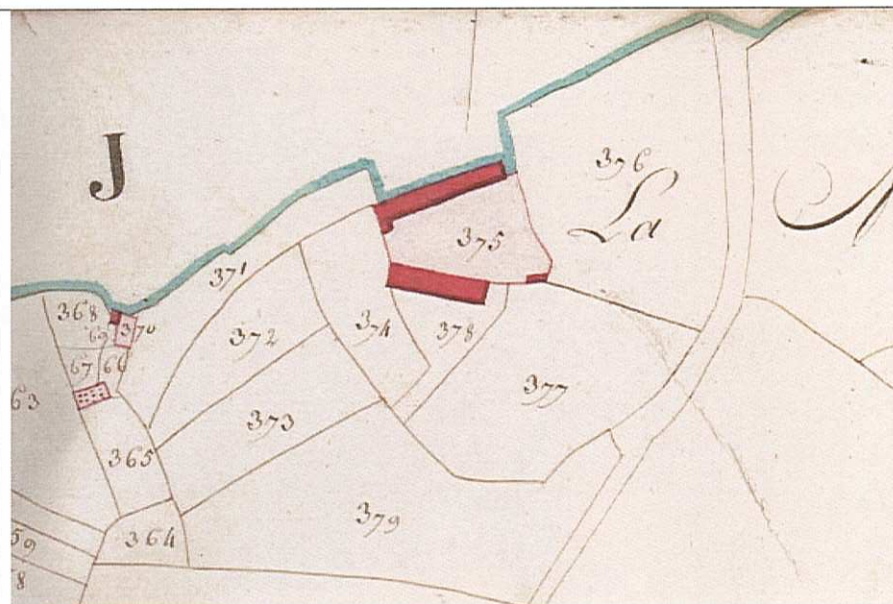

Fig.30 : vues du Moulin-au-Moine, ancien moulin de Saint-Cano : pignon méridional de l'ancien moulin et détails des canaux empierrés à ciel ouvert.



Plan terrier du Penthièvre, AD22 : 1 E 494 054, feuille n°11



Plan cadastral de 1811, AD22, 3 P 054 018, section K, 2^{ème} feuille

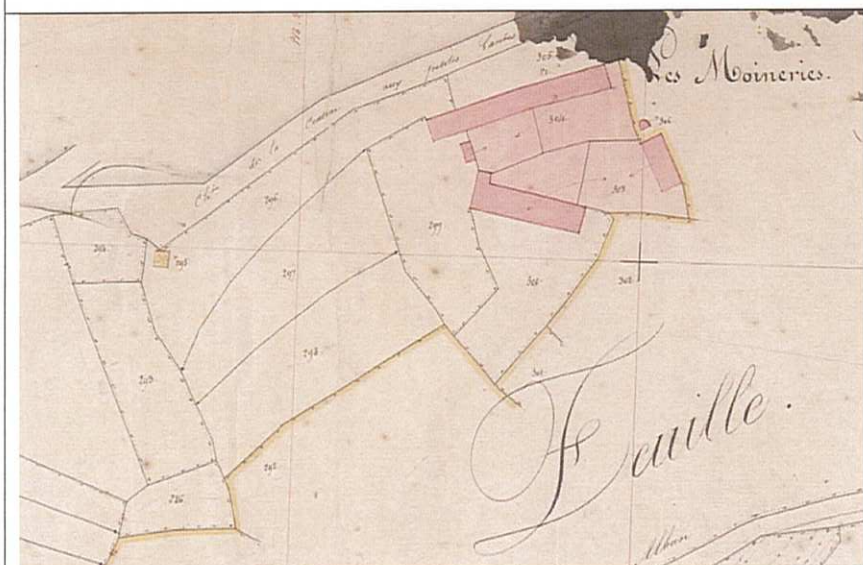

Plan cadastral de 1846, AD22, 3 P 054 027, section E, 2^{ème} feuille

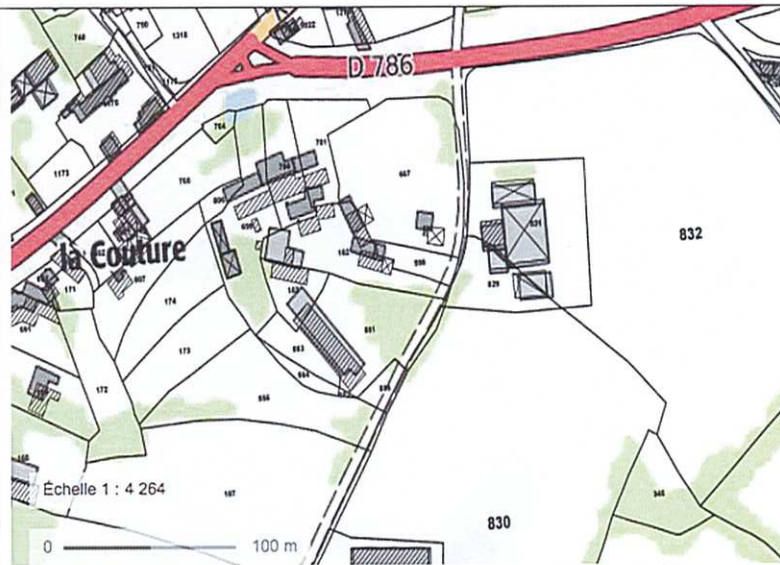

Plan cadastral moderne d'après www.geoportail.gouv.fr

Fig.31 : plans cadastraux des Moineries du Portail.



Fig.32 : façades nord et sud des Moineries du Portail

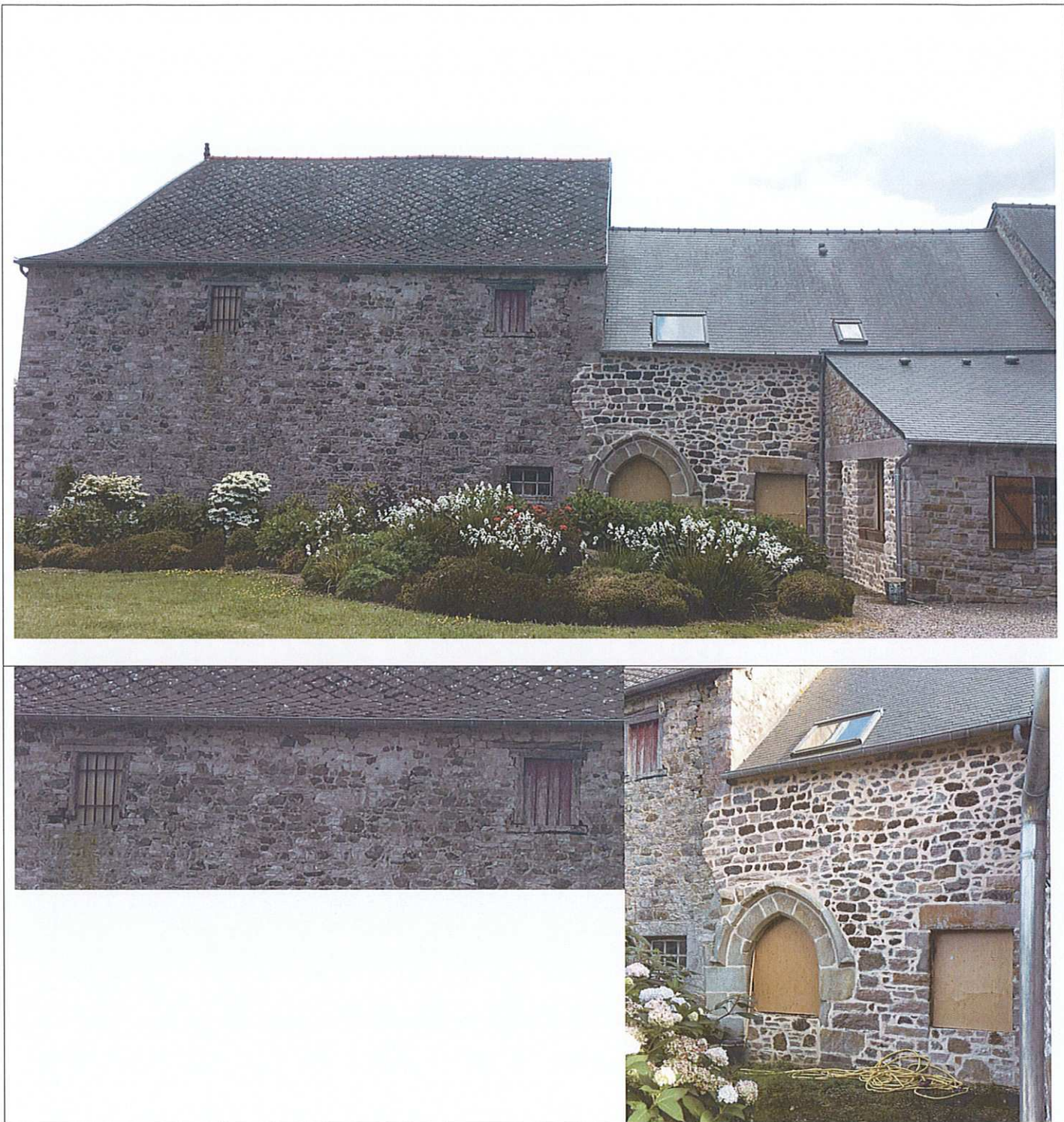

Fig.33 : vues de la façade nord de la Moinerie du Portail, 2-3 : détails des baies.



Fig. 34 : détails architecturaux du bâtiment 1

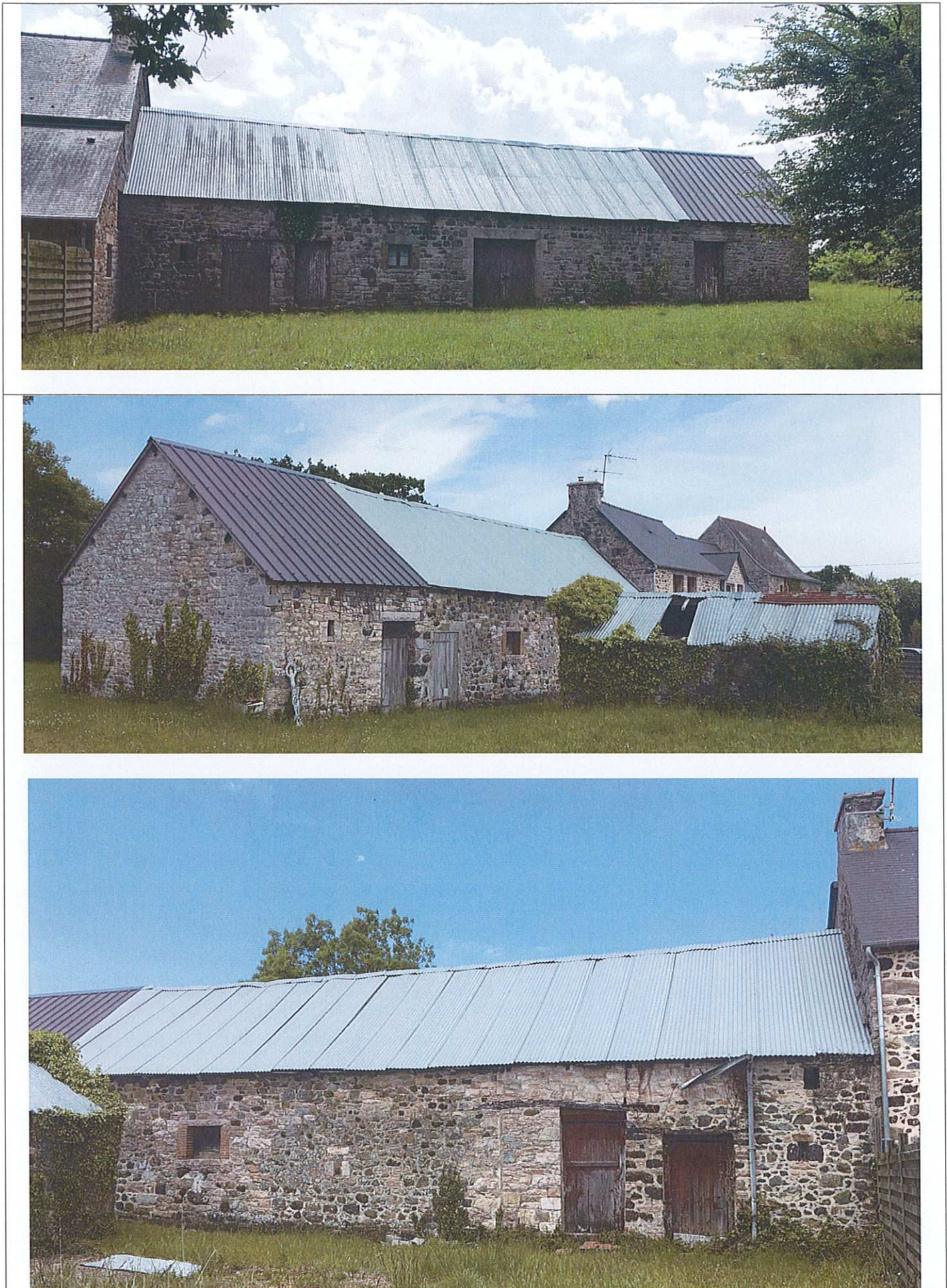

Fig.35 : vues des façades nord (1) et sud des étables (2-3)



Fig.36, vues de la vieille Moinerie, 1 : façade nord, 2 : cheminée à hotte comportant un écusson effacé sur le linteau, 3 : fenêtre à fort ébrasement, 4 : traces de faîtage sur le pignon ouest.



Fig.37 : reconstitution du réseau hydraulique de la grange de Saint-Quéreuc IGN 1/25 000 agrandi au 1/17 055, d'après www.geoportail.gouv.fr

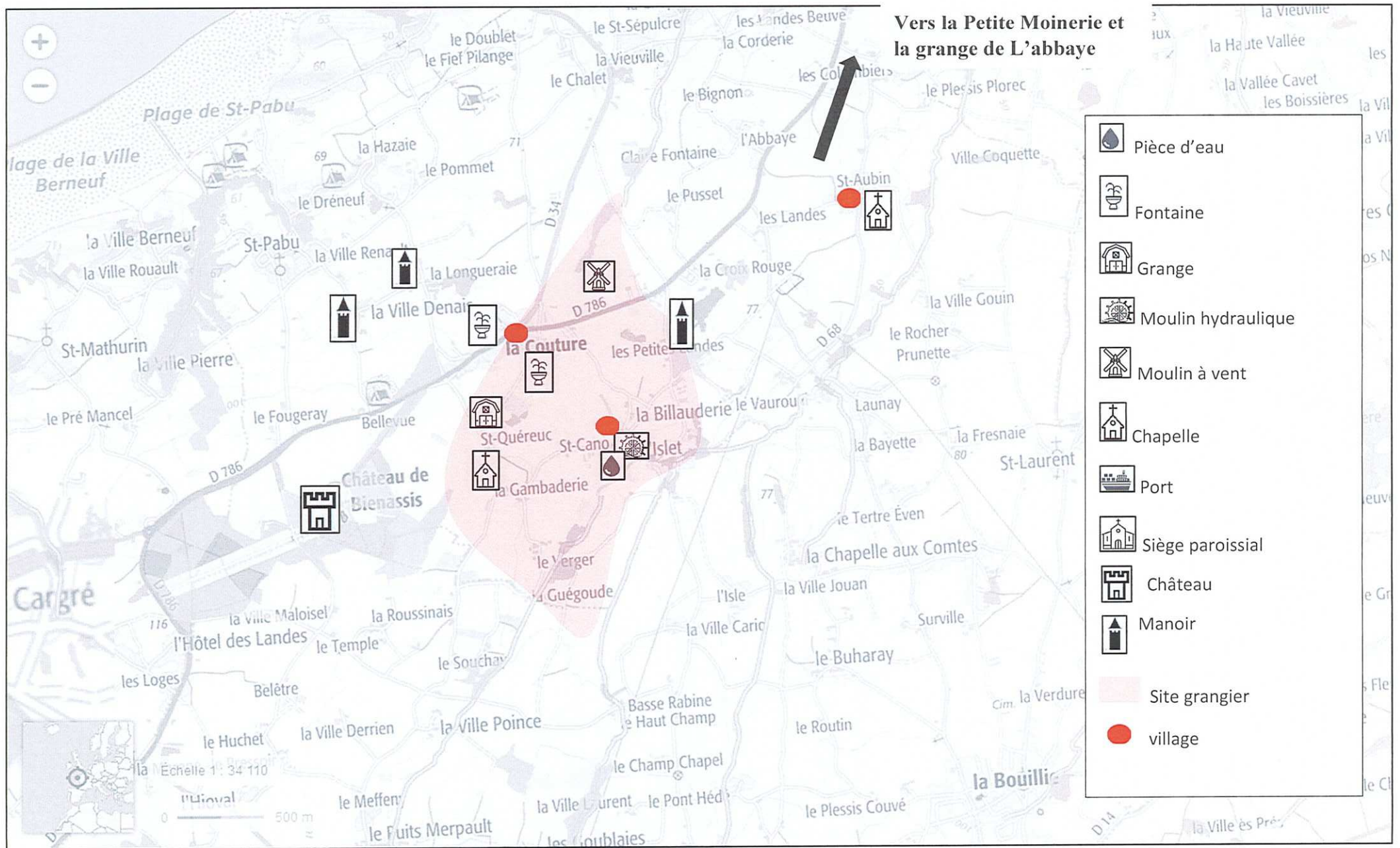

Fig.38 : l'environnement de la grange de Saint-Quéréuc



Fig.39 : vues aériennes et reconstitution de l'enclos de la grange de Saint-Quérec, d'après www.geoportail.gouv.fr

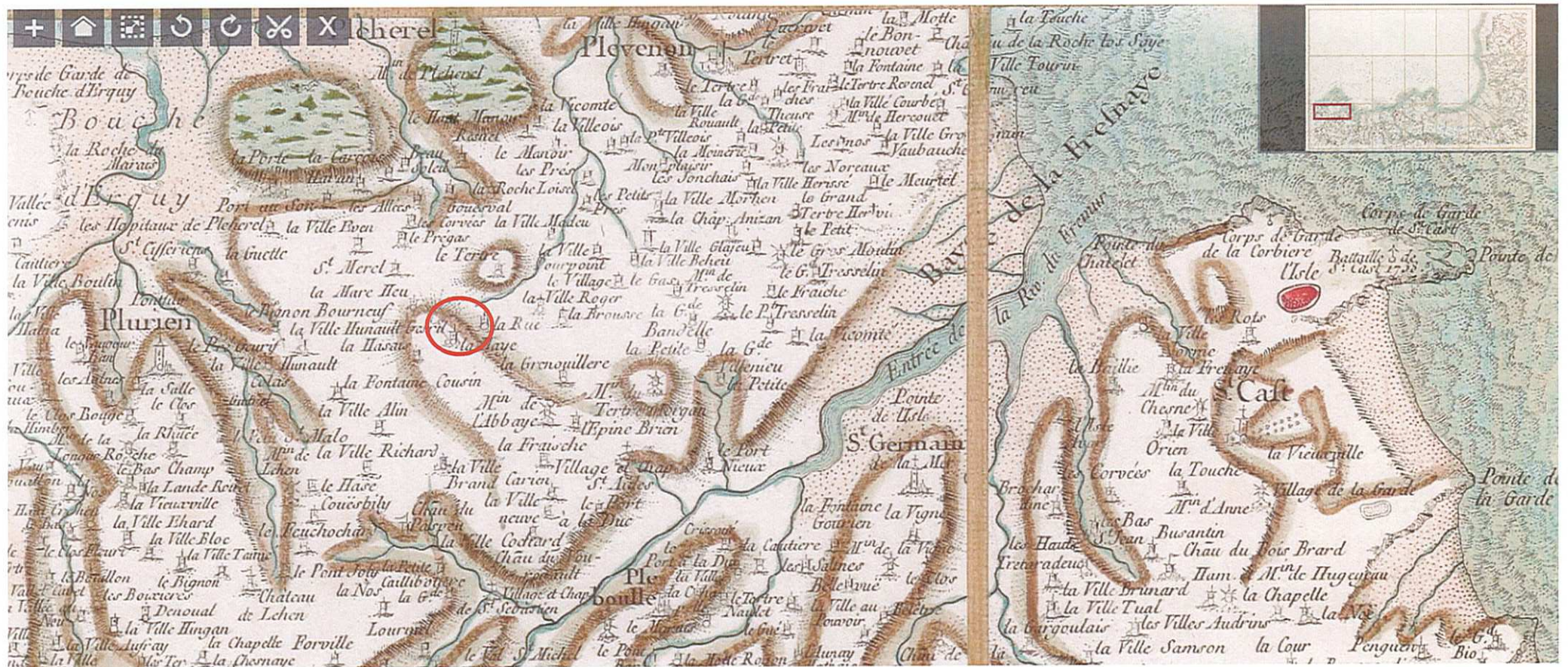

Fig.40 : implantation de la grange de l'abbaye d'après la carte générale de la France. 127, [Saint-Malo - Grandville]. N°127. Flle 37 / [établie sous la direction de César-François Cassini de Thury].

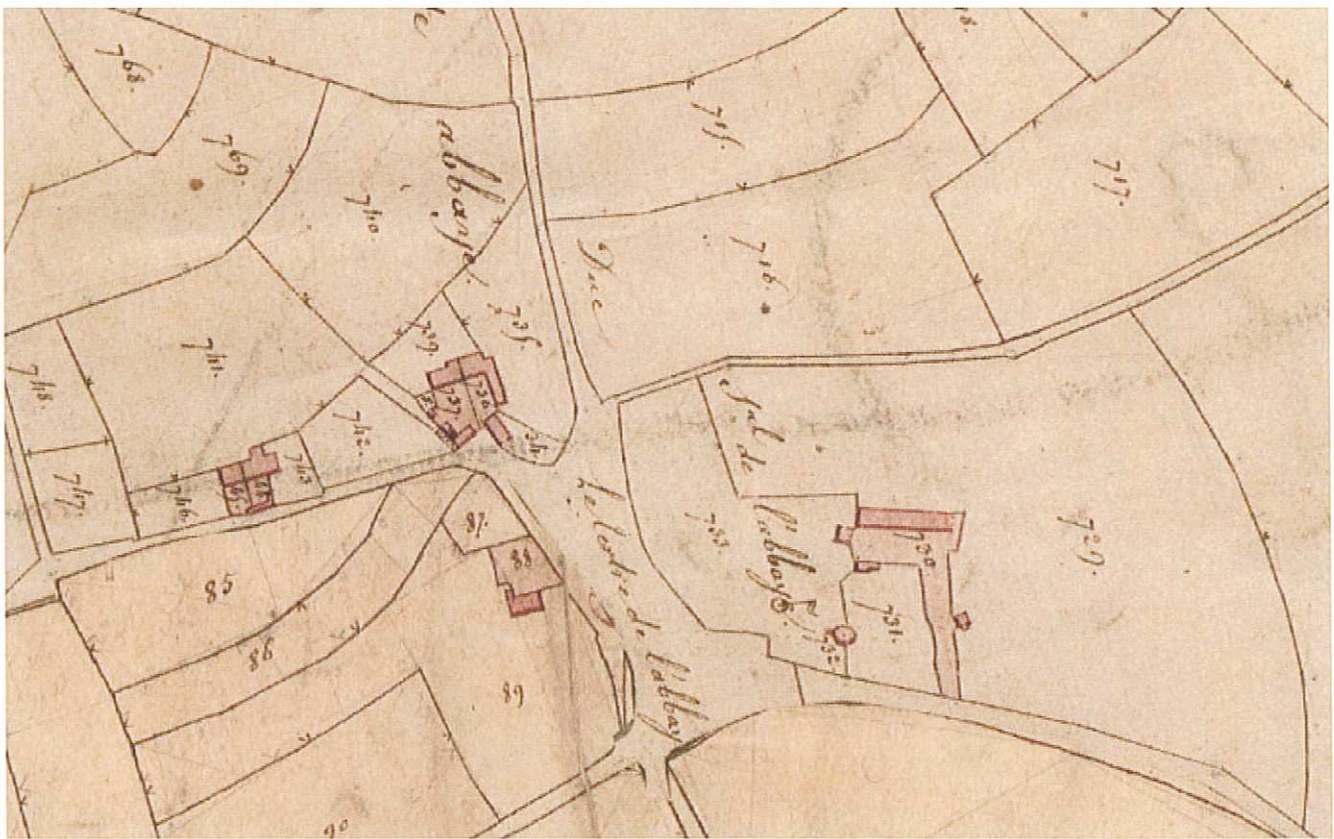
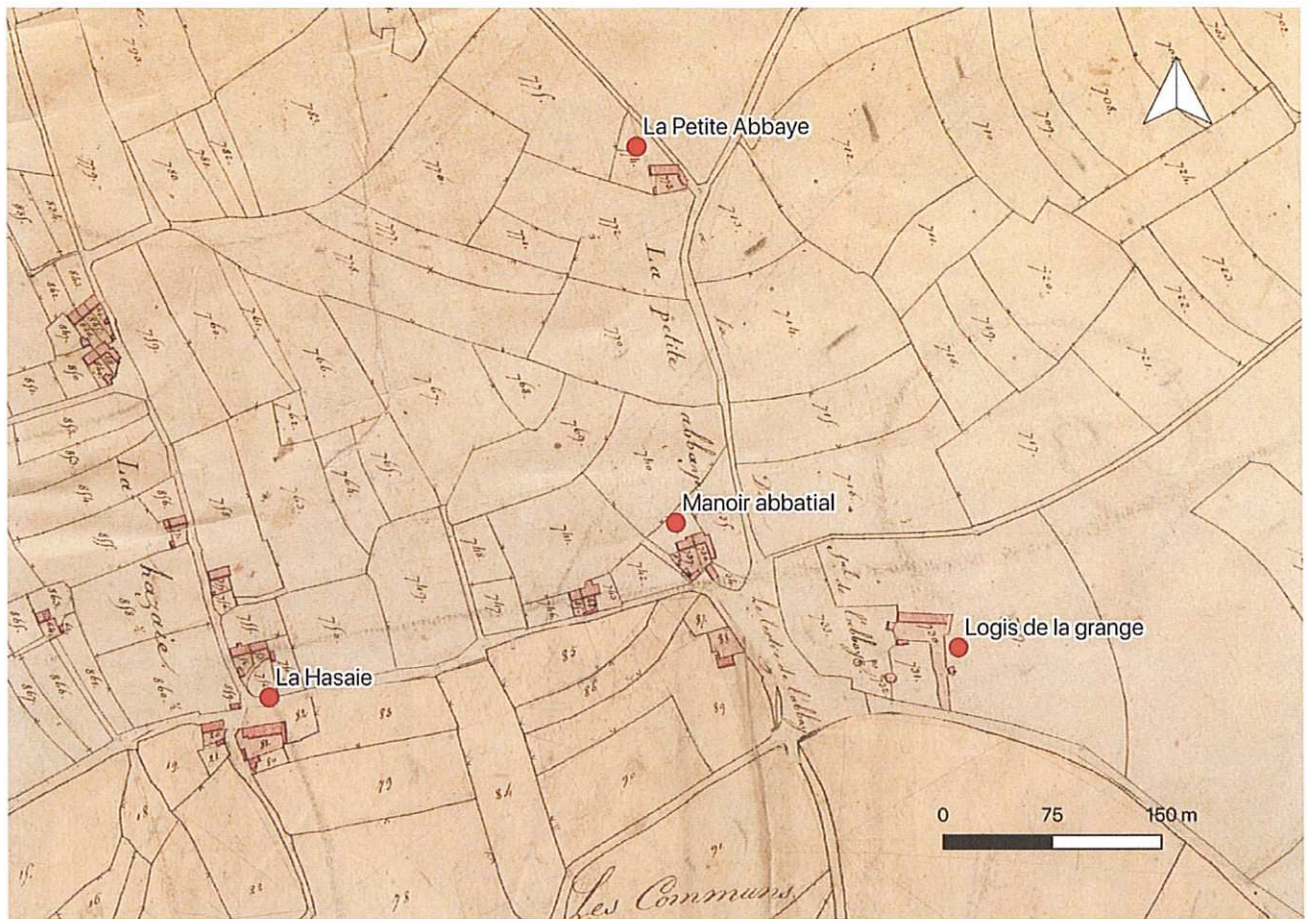

Fig.41 : le village de l'Abbaye, assemblage de plans cadastraux de 1826, AD22, 3 P 179, section D, 2^{ème} feuille.



Fig.42 : ancien enclos de la métairie de l'Abbaye, commune de Fréhel, d'après les photographies de l'IGN, 2018-2005, sur le site www.remonterletemps.ign.fr



Fig.43 : vues de l'ancienne métairie de l'Abbaye, 1-2 : four et garderie vue sud-ouest et est, 3 : vue de la longère.



Fig.44, vues de la métairie de l'Abbaye, 1 : façade sud, 2 : détail sur le pignon ouest, 3 : façade nord.

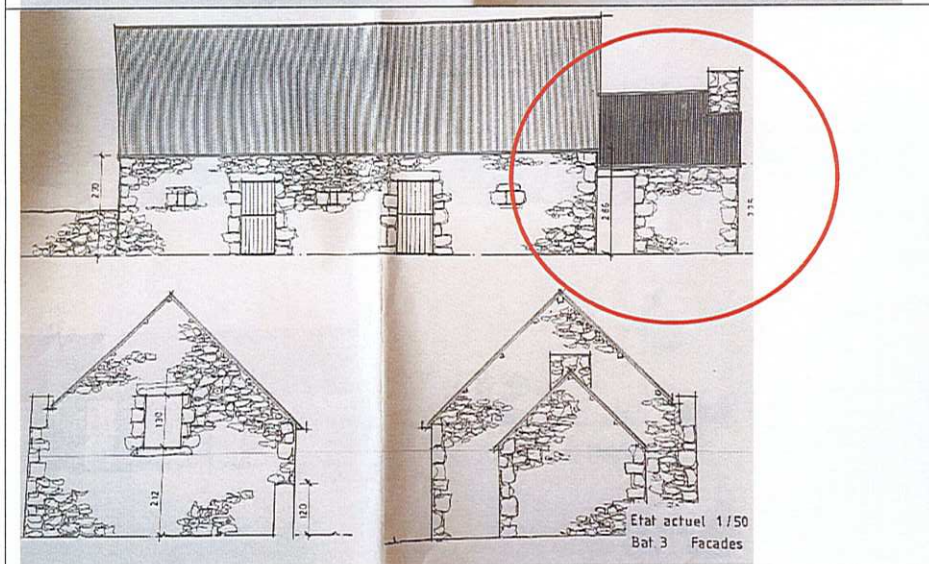
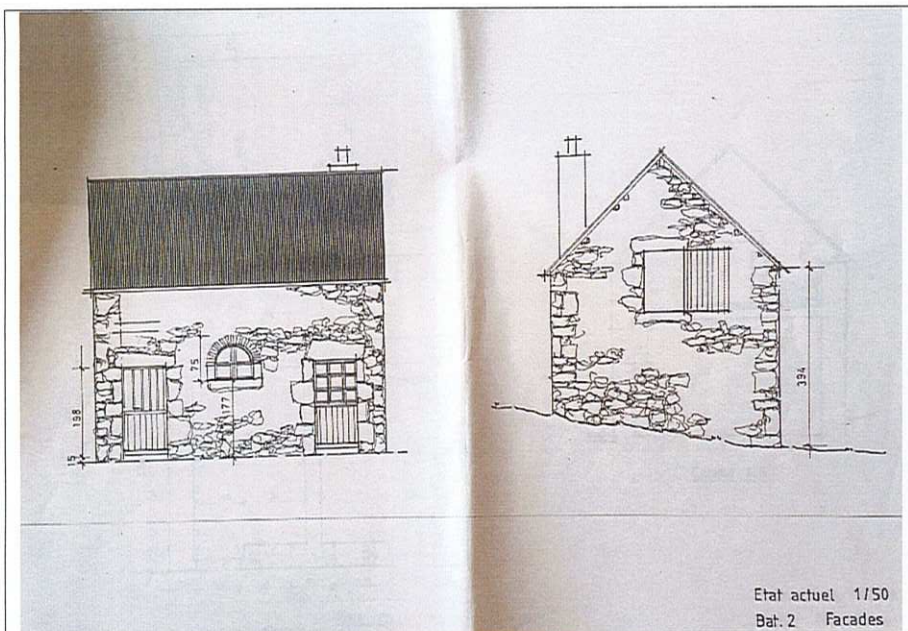

Fig.45, 1et 3 : dessins du cabinet d'architecte Jean-Pierre Le Traon, AM de Fréhel, 4 W 8-9, 2 et 4 : ancienne étable et ancien four.



Fig.46, 1 : vue de l'entrée principale de l'enclos, 2 : affleurements rocheux sur le tertre.

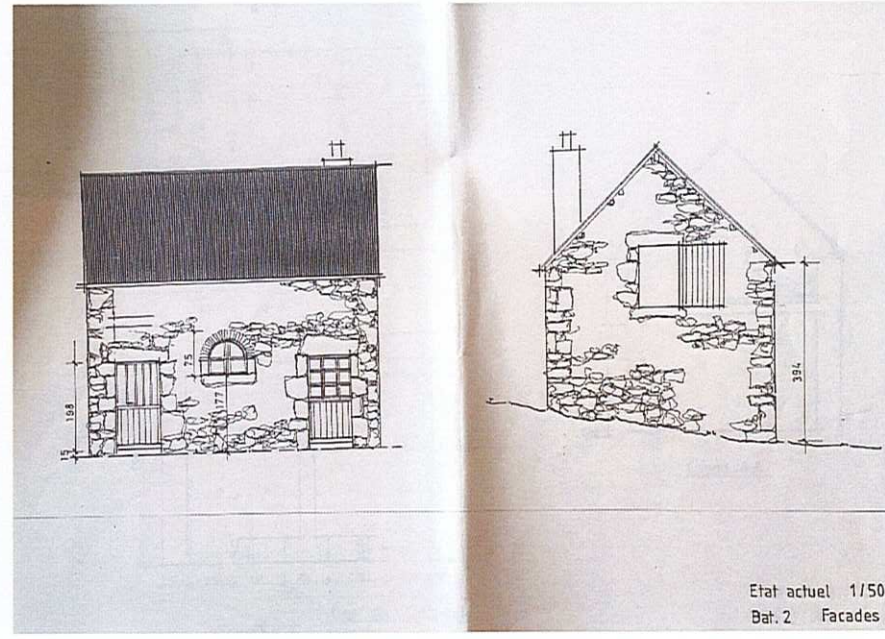
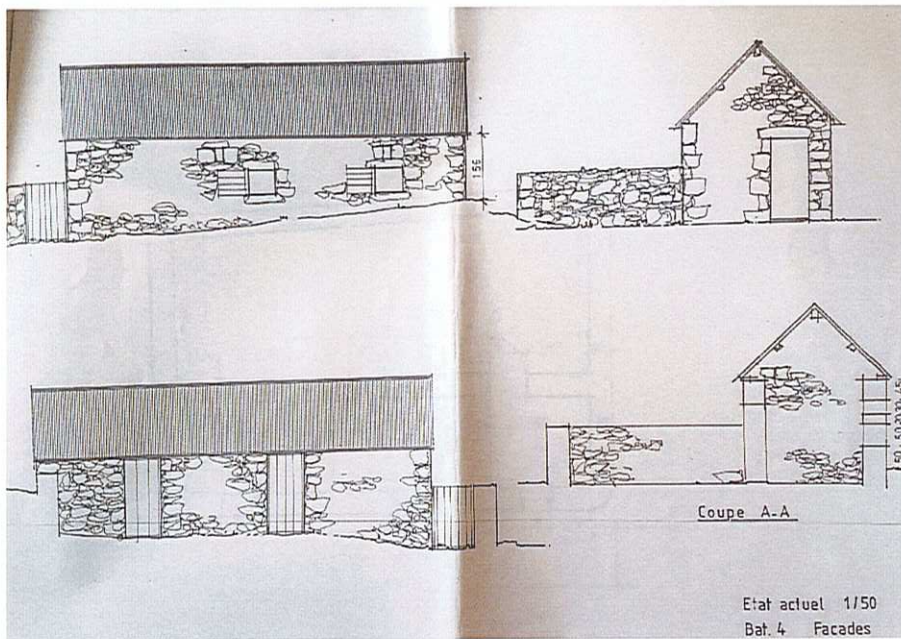
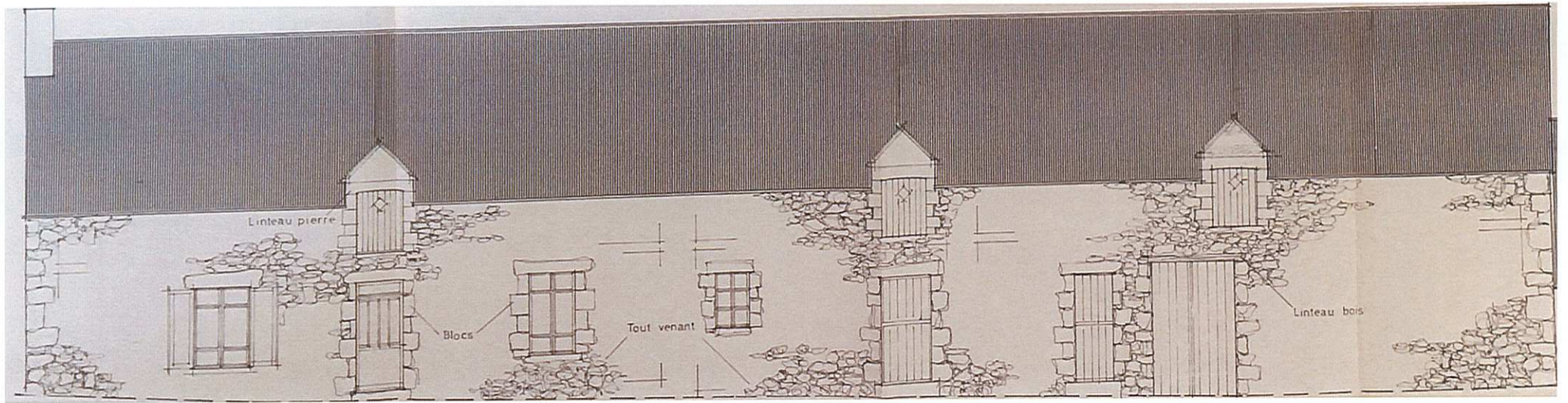

Fig.47 : relevés réalisés par le cabinet Jean-Pierre Le Traon en 1985, état avant travaux de la ferme, bâtiments 1, 2 et 3, AM de Fréhel, 4 W 8-9.



Fig.48 : vestiges d'un manoir abbatial du XVI^e siècle, 1 : haut de la tourelle, 2 : base de la tour d'escalier

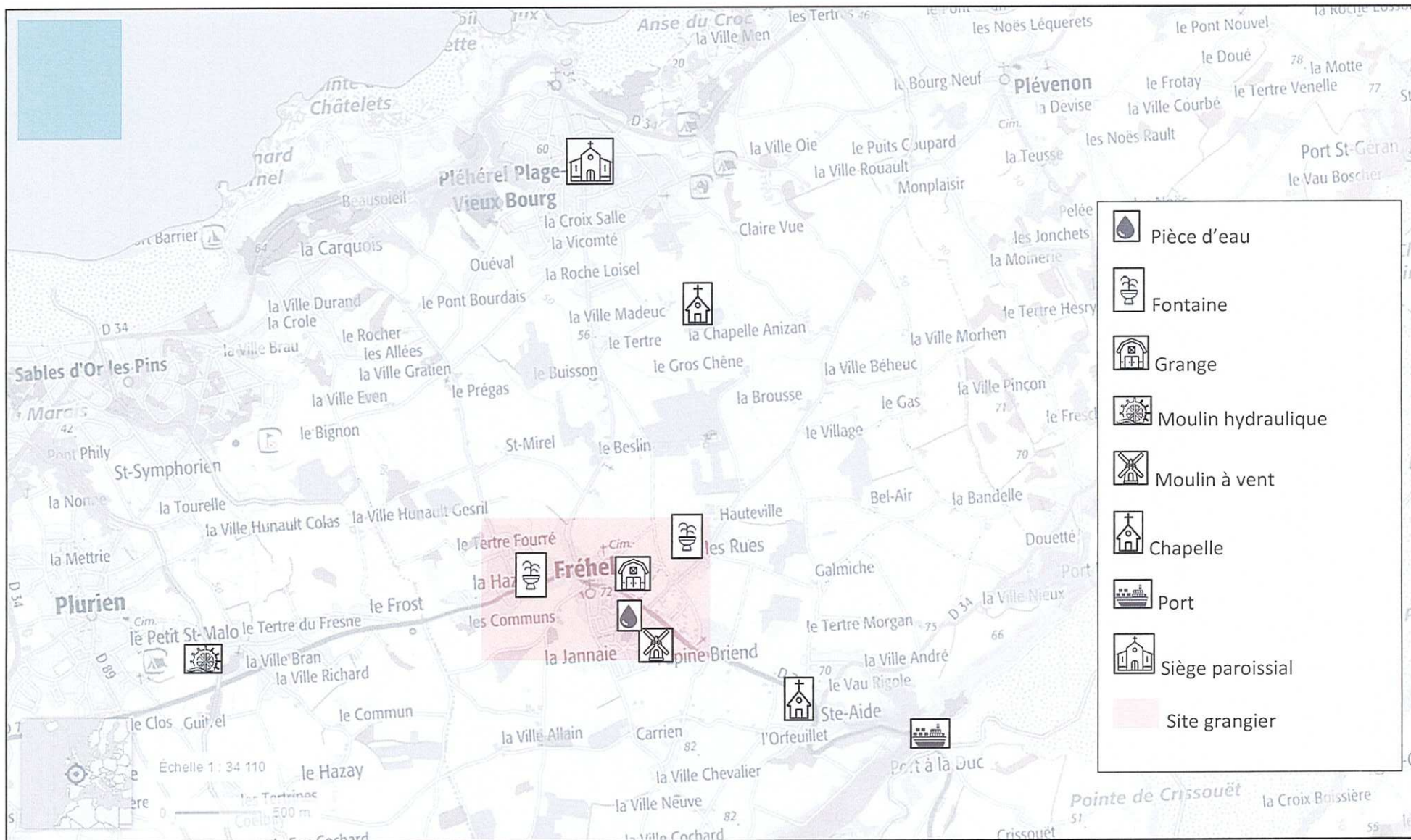

Fig.49 : plan de restitution des équipements de la grange de l'Abbaye, fonds de carte : IGN 1/34 110, d'après www.géoportail.gouv.fr



Fig.50 : les villages du domaine de l'Abbaye d'après l'assemblage du cadastre de 1826, AD22, 3 P 179.

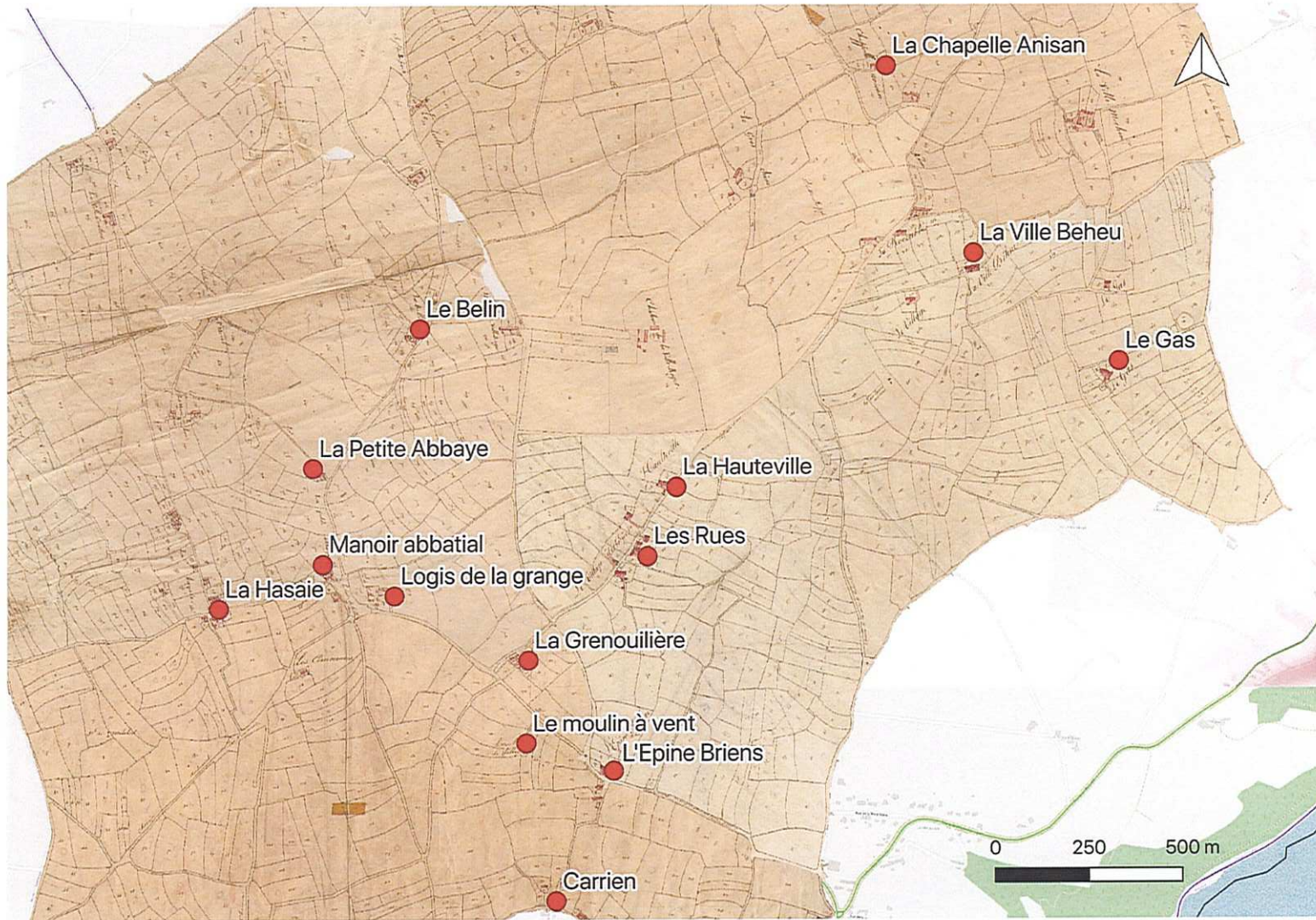

Fig.50 : les villages du domaine de l'Abbaye d'après l'assemblage du cadastre de 1826, AD22, 3 P 179.



Fig.51: enclos circulaire au nord du village de l'Abbaye, actuelle commune de Fréhel, d'après les photographies de l'IGN, 2000-2005, sur le site www.remonterletemps.ign.fr

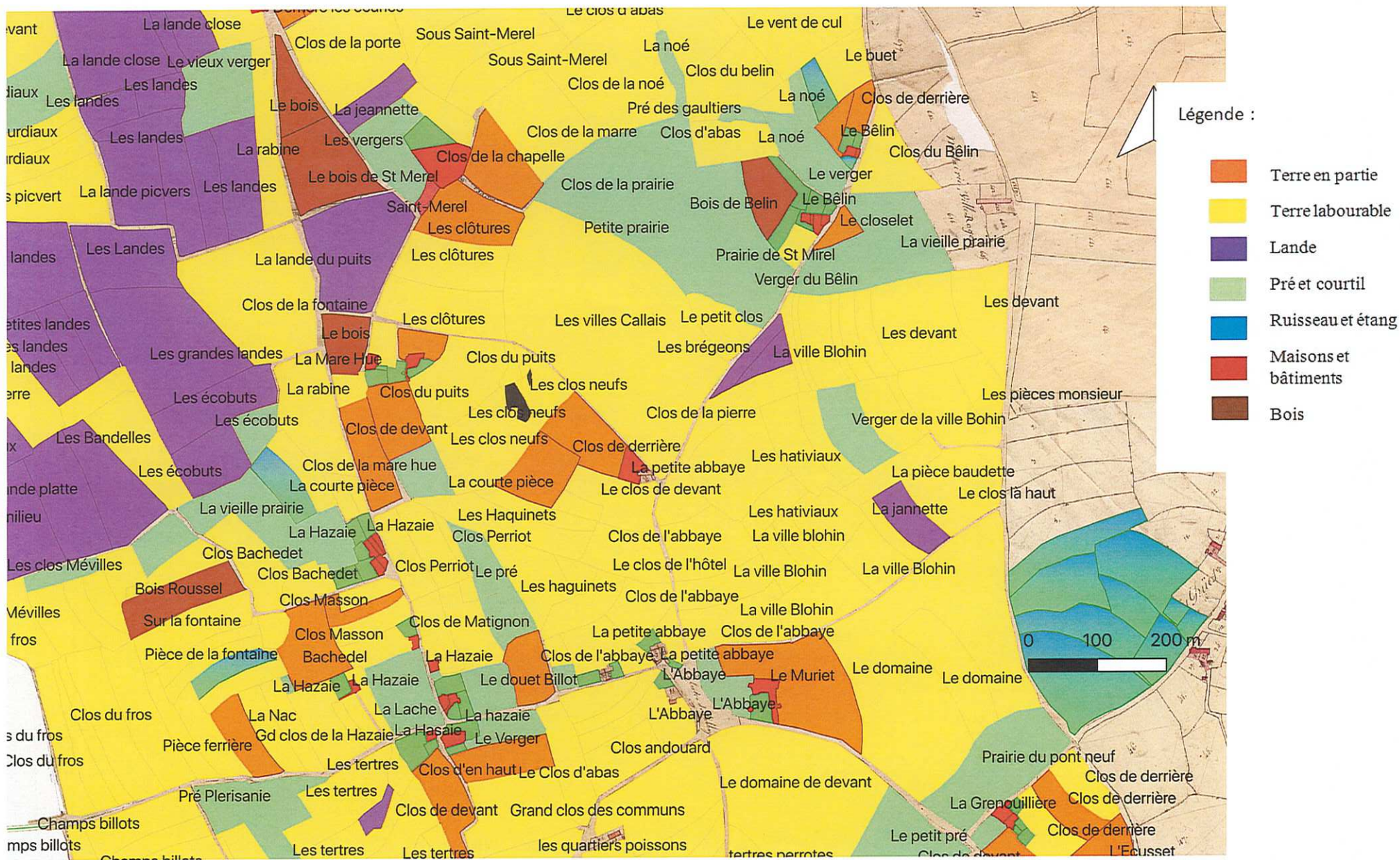

Fig.51 : plan vectorisé de l'enclos de la grange de l'Abbaye d'après l'assemblage de plans cadastraux.

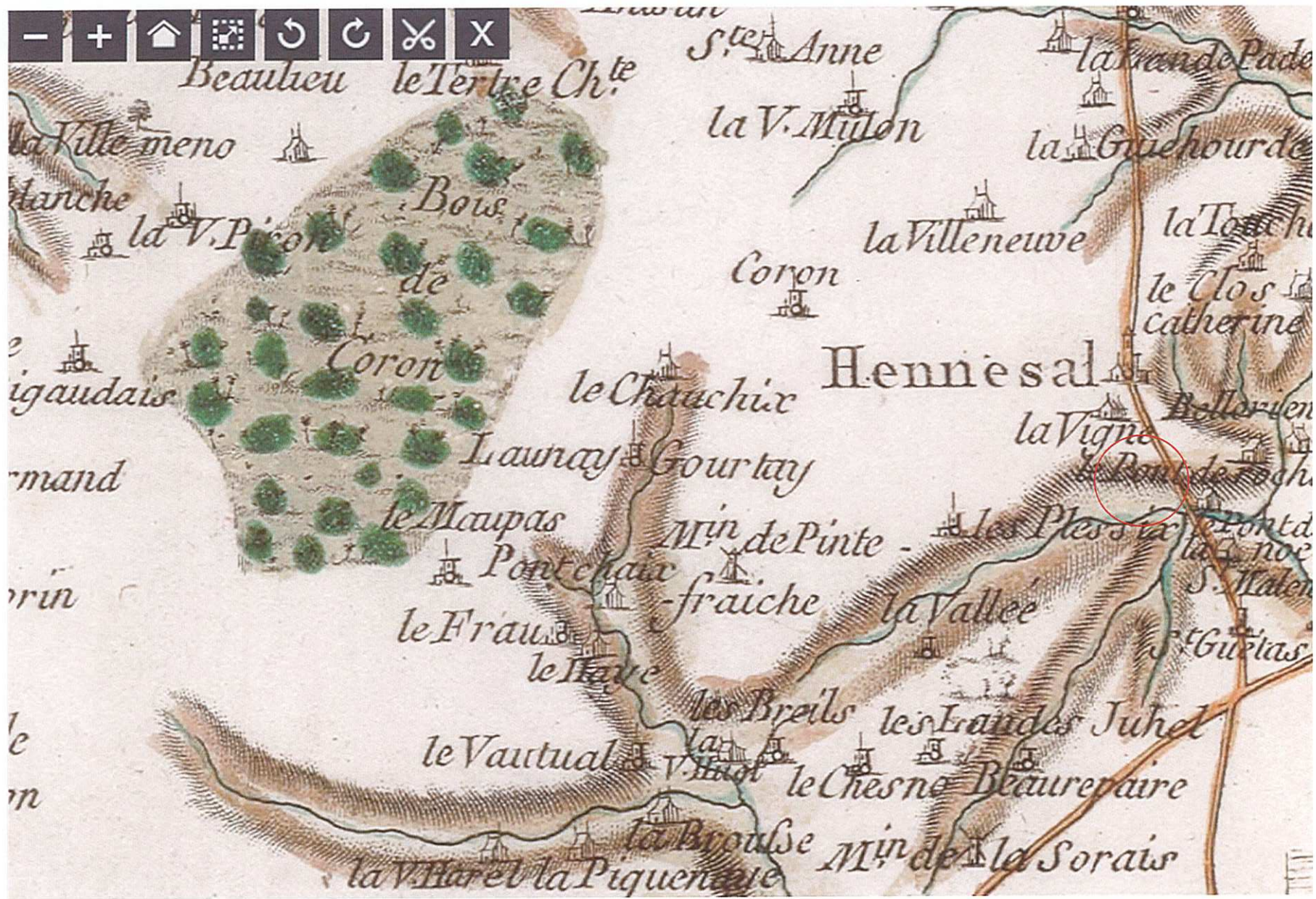

Fig.53 : implantation de la grange de Saint-Maleu d'après la carte de Cassini

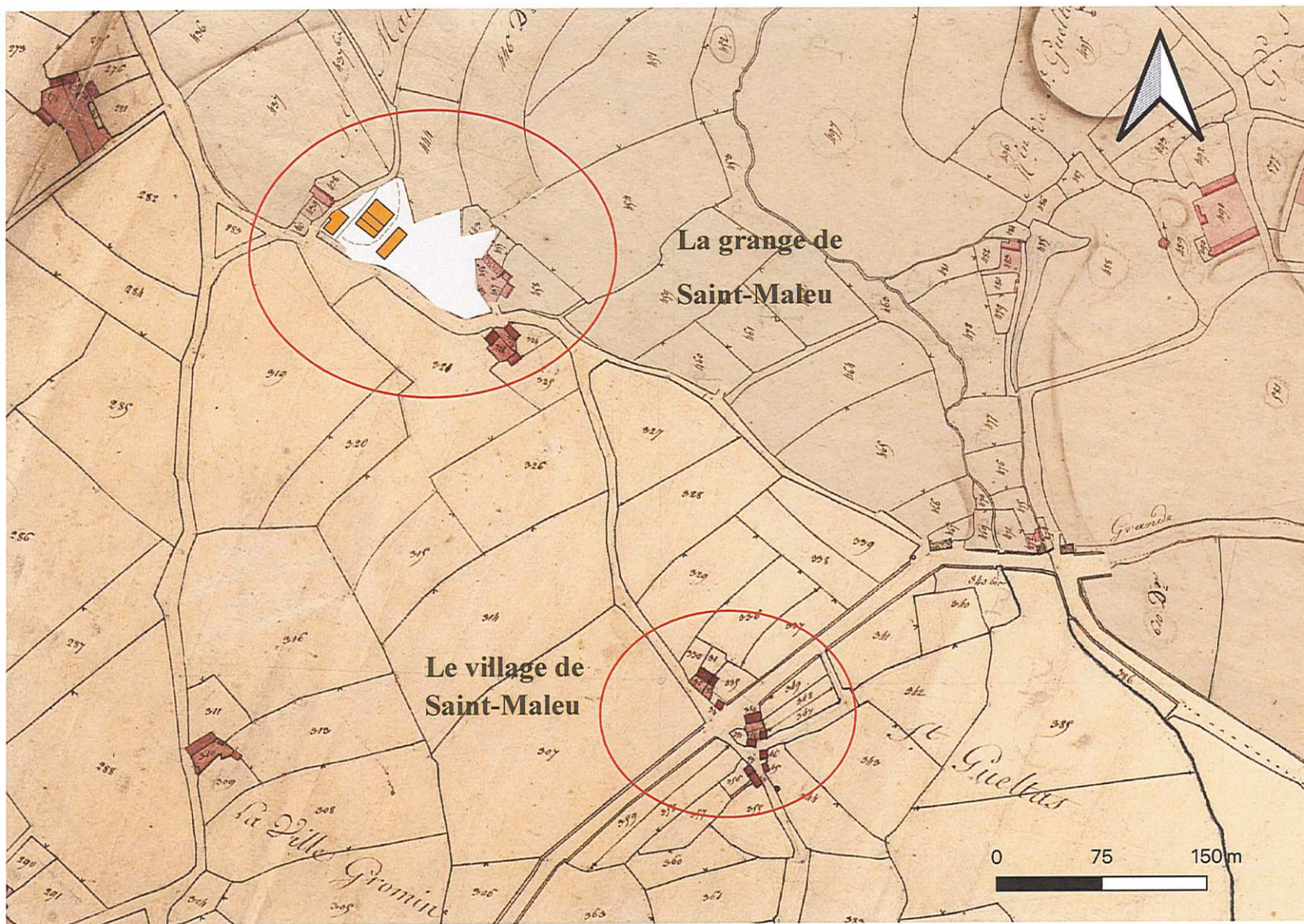

Fig.54 : la grange et le village de Saint-Maleu, assemblage cadastral ancien.



Fig.55, site 1 : l'enclos de Saint-Maleu, le logis



Fig.56, détails architecturaux, 1 : porte bouchée sur la façade nord du logis, 2 : petite fenêtre à barreaux sur la façade sud du logis, 3 : reprise d'un linteau ancien, 4 : maison en bauge, détail de la cheminée sur le pignon sud.



Fig.57 : site 2 de Saint-Maleu dit Les Pierresais.



Fig.58 : vues du village de Saint-Maleu, 1 : la forge, 2 : la grange.



Fig.60 : enclos résidentiels, vestiges d'élévations sur le site 3 de Saint-Maleu, d'après les vues aériennes de l'IGN, site : www.remonterletemps.ign.fr, années 2000-2005.

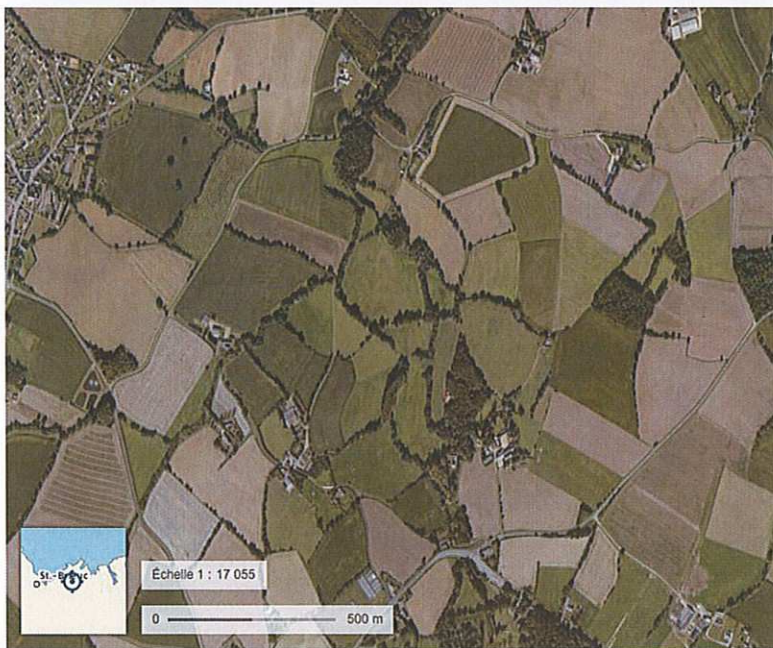

Fig.61, vue 1 : grande forme circulaire sur le parcellaire, vue 2 : enclos grangier de Saint-Maleu à l'intérieur de la plus grande ellipse, d'après www.geoportail.gouv.fr



Fig.63 : implantation de la grange de Saint-Gallery d'après la carte de Cassini

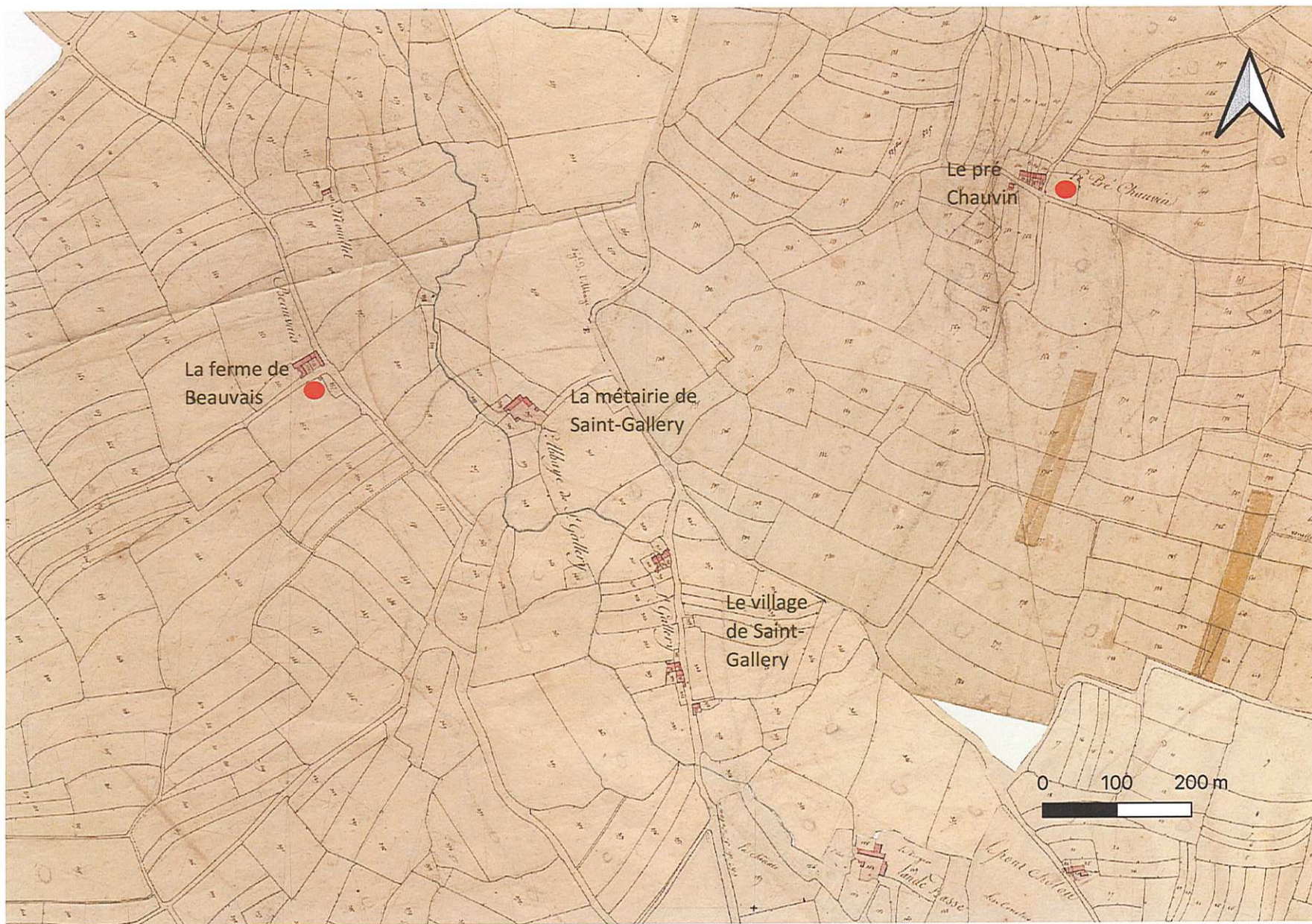

Fig.64 : plan du domaine de Saint-Gallery, d'après le cadastre ancien.

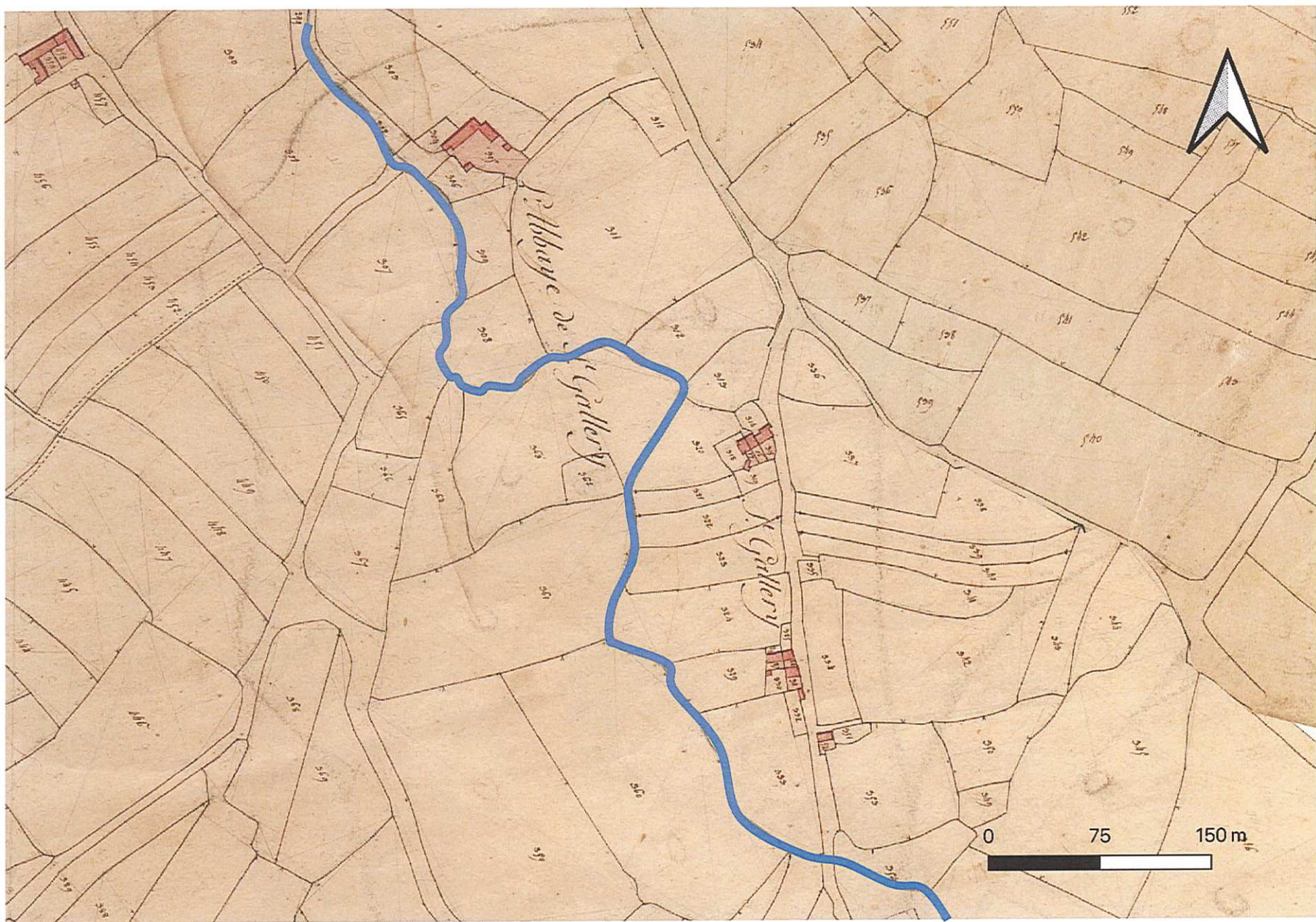

Fig.65, la métairie et le village de Saint-Gallery : détails du parcellaire ancien et du ruisseau canalisé, d'après le cadastre ancien



Fig.66 : vue de l'ensemble monumental de l'Abbaye de Saint-Gallery, ancienne métairie de Saint-Gallery, façade sud, 1 : état début des années 2000, fonds privé, 2 : état actuel.



Fig.68 : façade nord, 1 : logis 1 et 2 accolés, 2 : réemploi de gros blocs de granite gris, 3 : porte en arc brisé et traces d'arrachement.



Fig.69 : l'appentis vue du sud (1, fonds privé), et du nord (2).

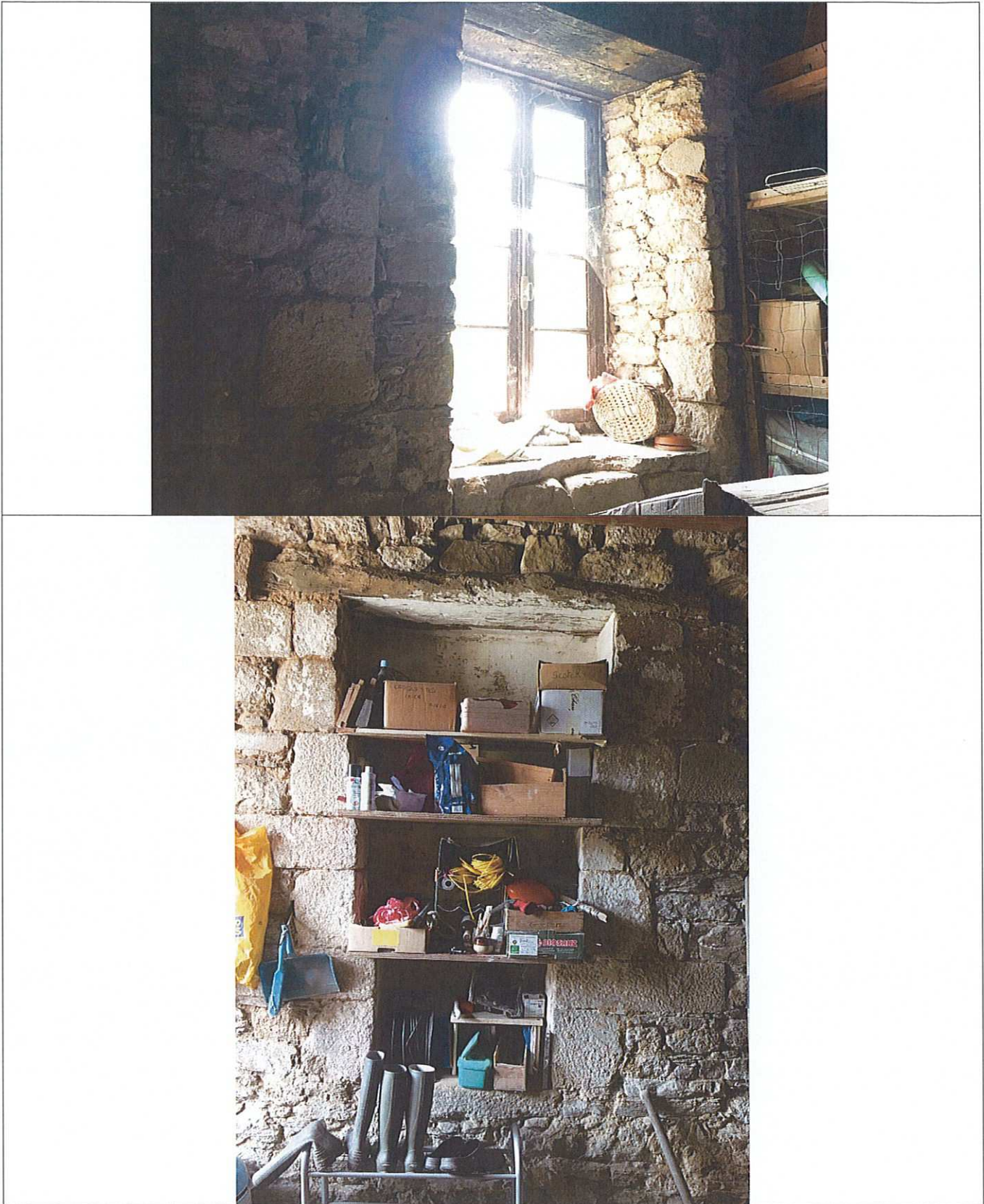

Fig.70 : intérieur du logis (2), 1 : encadrement réduit de la fenêtre principale, 2 : placard intérieur sur le pignon ouest.



Fig.71, intérieur de l'étable (3), 1 : traces de reprise de maçonneries sur le mur nord, 2 : vestiges des attaches des vaches sur le mur sud.



Fig.72, vues orientales de l'écurie (1) et de l'étable (2)



Fig.72bis : pressoir à cidre dans le jardin de la propriété (1) et vestiges du guet sous le pont de Saint-Gallery (2).

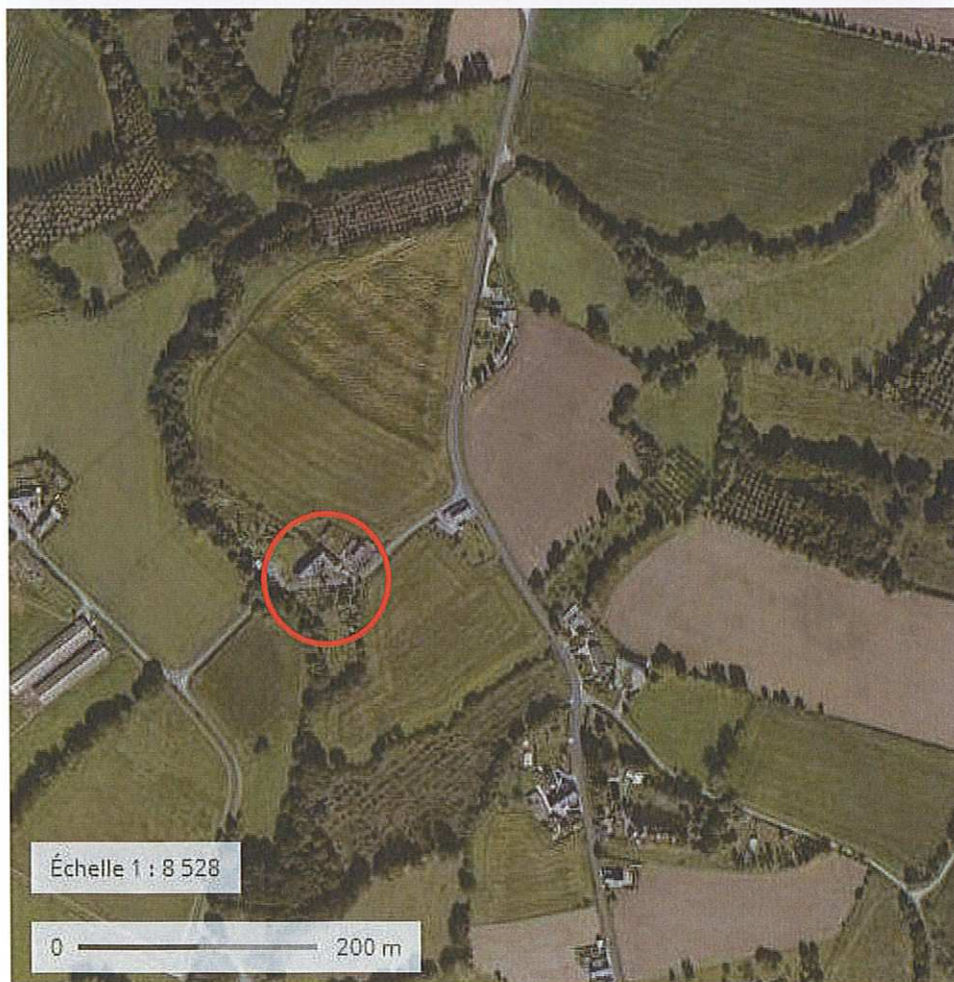

Fig.73 : vues aériennes de l'enclos résidentiel (1) et de l'enclos grangier (2) de Saint-Gallery, d'après le site www.geoportail.gouv.fr



Fig.74 : vues des années 1950 et actuelle des enclos de Saint-Gallery. Le village de Saint-Gallery est délimité par un enclos, d'après www.geoportail.gouv.fr

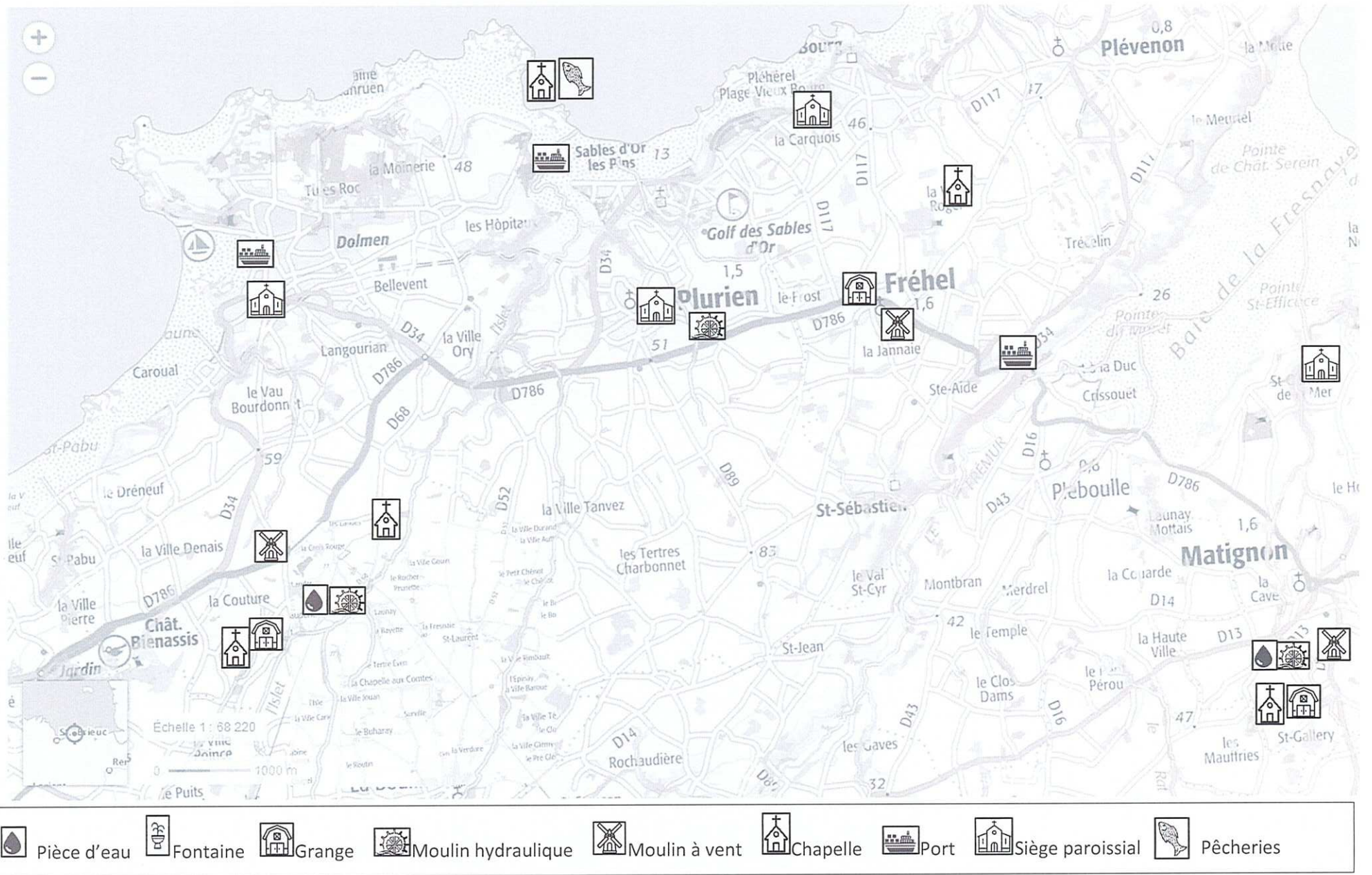

Fig.76 : restitution des équipements granges de Saint-Quérecq, L'Abbaye et Saint-Gallery ainsi que du réseau de circulation.



Fig.77 : carte politique du Penthièvre réalisée par Erwan Madigand à partir de MORIN, Stéphane, *Trégor, Goëlo, ...*, dans MADIGAND, Erwan, « Le moulin du Quiloury, 600 ans d'activités »..., p. 289.

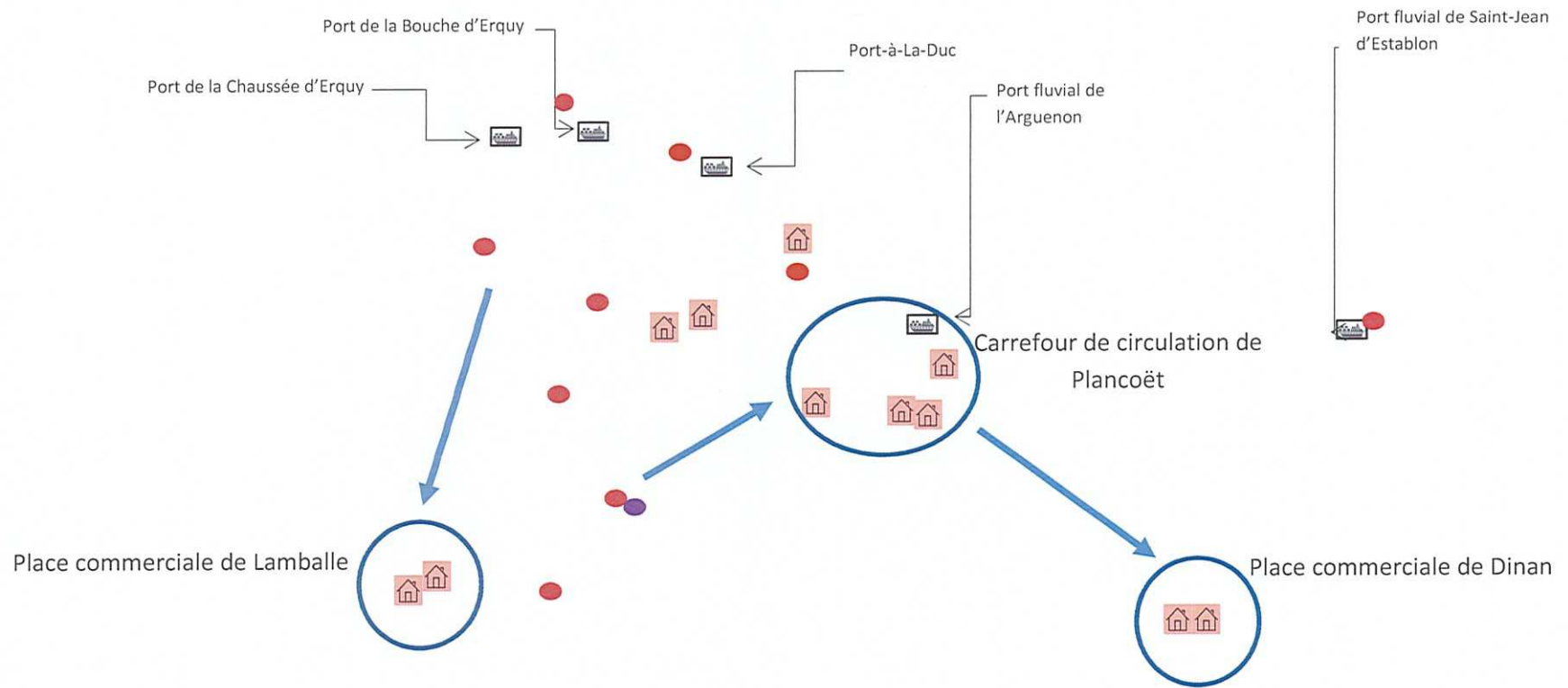





Fig. 78 : reconstitution du réseau commercial des cisterciens de Saint-Aubin-des-Bois d'après www.geobretagne.org

 : maison de ville
  : abbaye de Saint-Aubin-des-Bois
  : principales exploitations agricoles (moineseries et granges)
  : port maritime ou fluvial

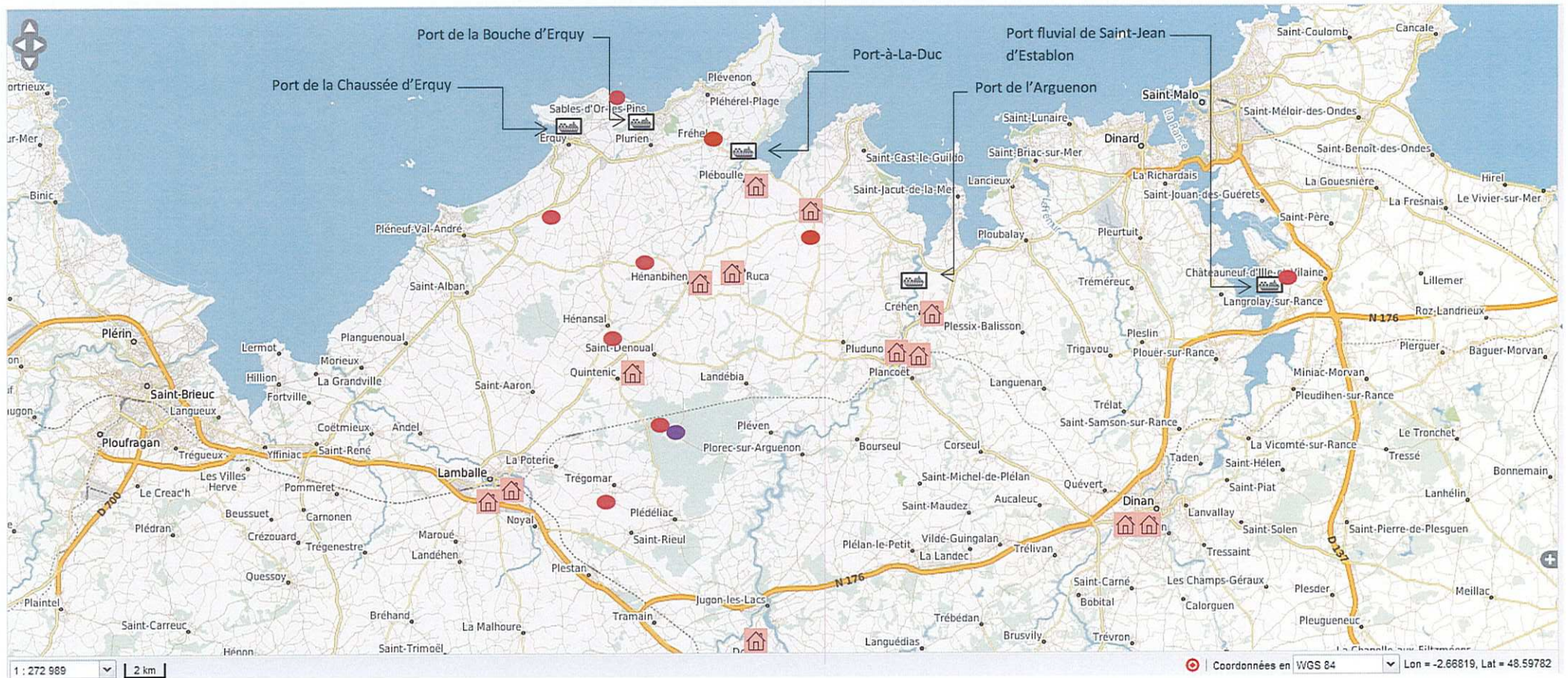

Fig.78 : reconstitution du réseau commercial des cisterciens de Saint-Aubin-des-Bois d'après www.geobretagne.org

: maison de ville
 : abbaye de Saint-Aubin-des-Bois
 : principales exploitations agricoles (moineries et granges)
 : port maritime ou fluvial



Fig.79, vues de l'abbaye de Saint-Aubin-des-Bois, 1 : plan cadastral de 1837, AD22, 2-3 vues d'après www.geoportail.gouv.fr



Fig.80 : le Grand Saint-Aubin, ancienne *métairie de Jean Ruellan* ou *l'Ancien magasin*, construite au XVIII^e siècle par les cisterciens de Saint-Aubin-des-Bois, commune de Plédéliac, 1 : vue orientale, 2 : cadastre de 1837, 3-4 : vue aérienne et plan cadastral moderne, d'après www.geoportail.gouv.fr.

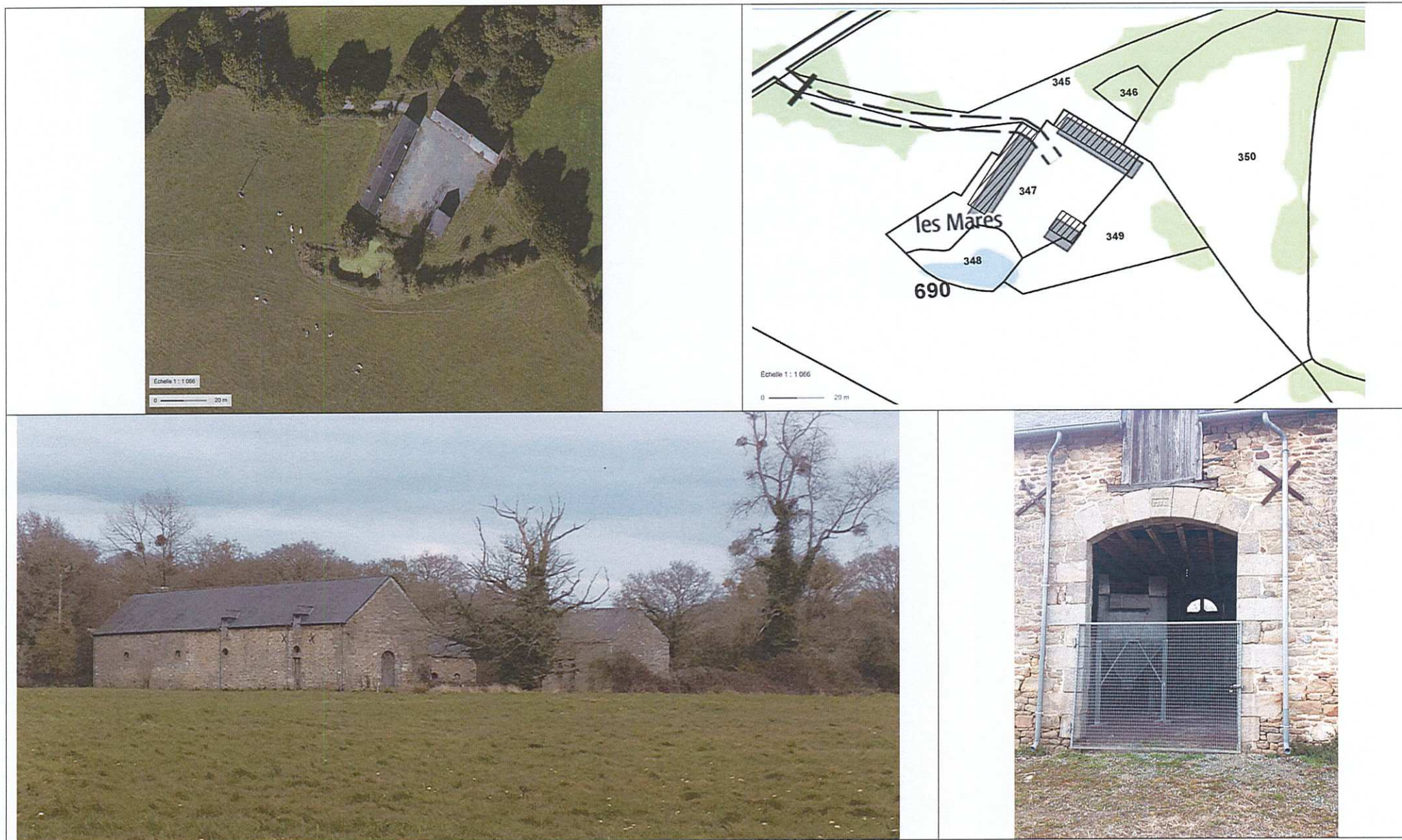

Fig.81, ancienne métairie des Mares, dépendance de l'abbaye de Saint-Aubin-des-Bois, 1-2 vue aérienne et plan cadastral des Mares, commune de Plédéliac d'après www.geoportail.gouv.fr, 3 : vue nord-ouest des Mares, 4 : détail d'une porte charretière.

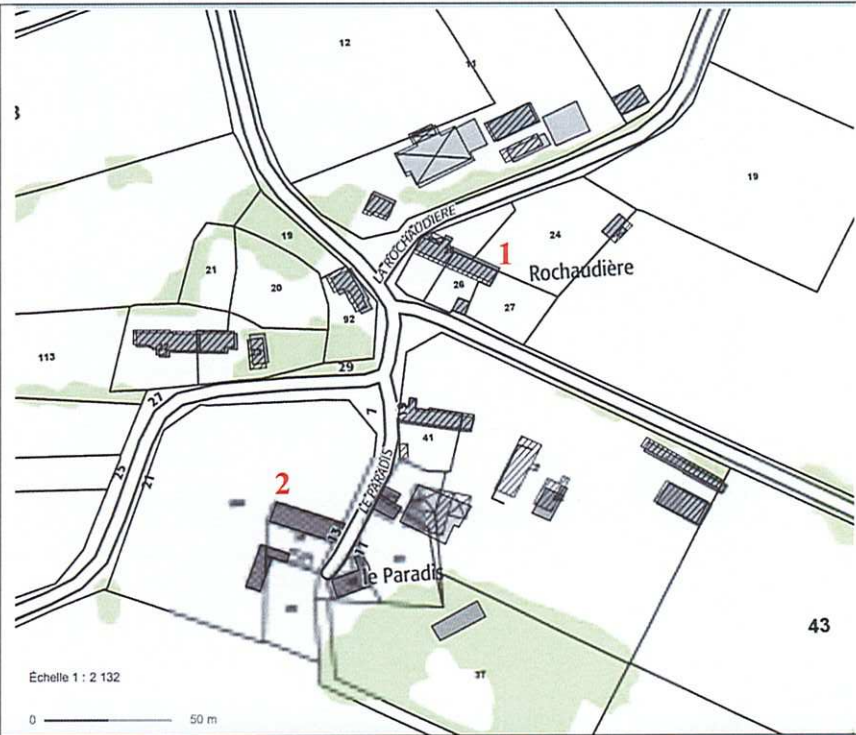
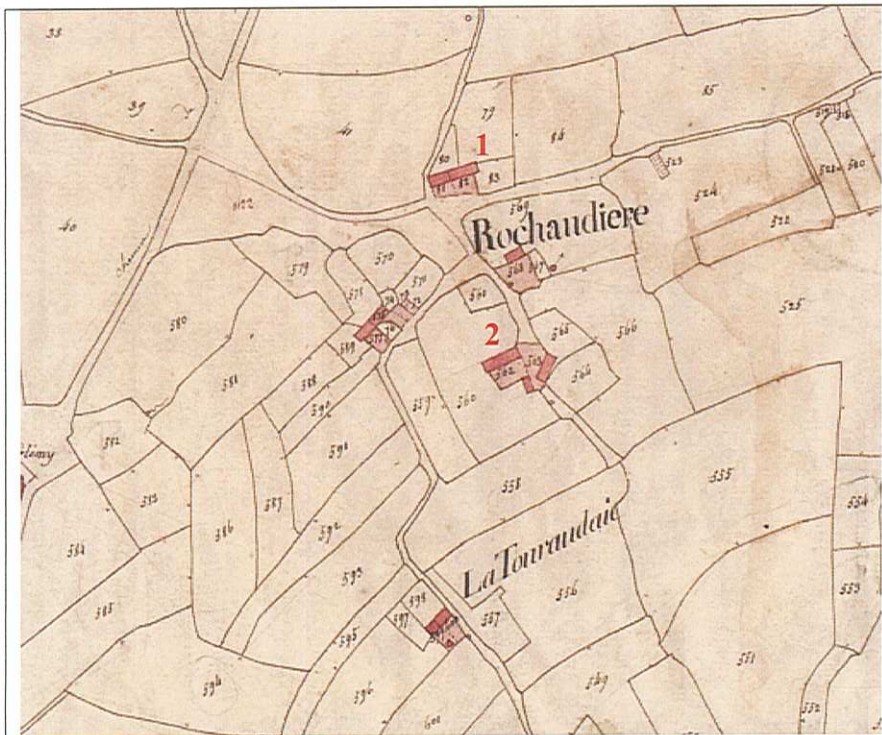

Fig.82 : ancienne métairie de La Rochaudière, commune d'Hénanbihen, 1 : plan cadastral ancien, 2 : plan cadastral moderne d'après www.geoportail.gouv.fr, 3 : vue de la longère n°1, 4 : vue de la longère n°2.