

Commune d'Hillion



Plan Local d'Urbanisme

Arrêté le 17/06/13
Approuvé le 22/09/14

Pièce

6.4 - ANX

Annexe

Cartographie des risques naturels et technologiques

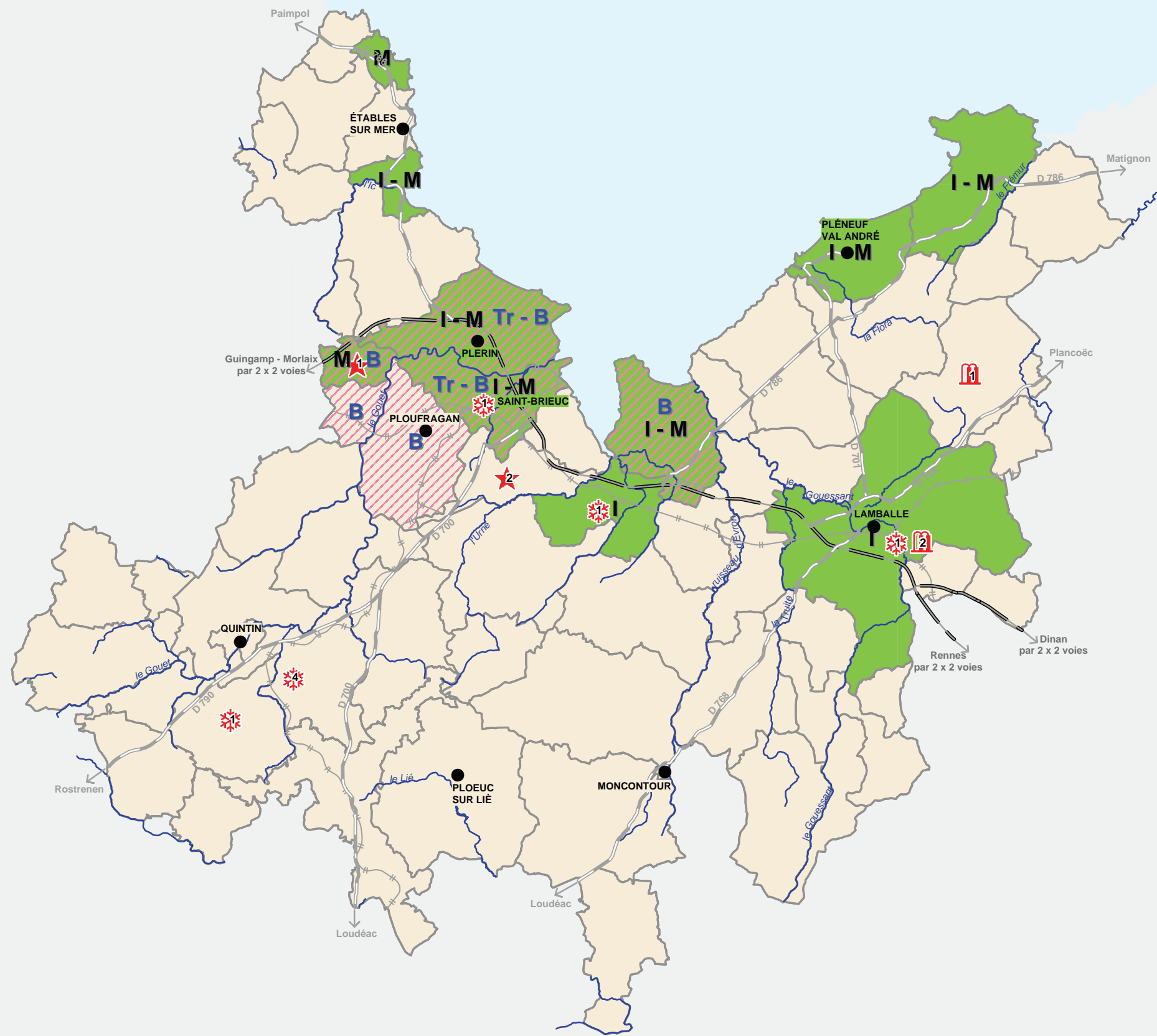

PROFIL ENVIRONNEMENTAL

- PAYS DE SAINT-BRIEUC -

Risques naturels et technologiques majeurs



RISQUES NATURELS

- I** Commune soumise au risque inondation ou submersion marine
- M** Commune soumise au risque mouvement de terrain
- F** Commune soumise au risque feux de forêt
- T** Commune soumise au risque tempête

RISQUES TECHNOLOGIQUES

- In** Commune soumise au risque industriel
- Tr** Commune soumise au risque transport de matières dangereuses
- B** Commune soumise au risque barrage
- D** Commune soumise au risque rupture de digue
- N** Commune soumise au risque nucléaire

ETAT D'AVANCEMENT DES PPR INONDATION (AU 01 - 09 - 2002)

- PPRi prescrit
- PPRi approuvé
- PPRi approuvé en cours de révision
- PPRi annulé - reprise de la procédure

ÉTABLISSEMENT INDUSTRIEL SOUMIS À LA DIRECTIVE SEVESO II

- Présence du ou des établissements sur la commune (avec indication du nombre d'établissements)

SILO SOUMIS À L'ARRÊTÉ DU 20 JUILLET 1998

- Présence de la ou des installations sur la commune (avec indication du nombre d'installations)

INSTALLATION DE RÉFRIGÉRATION À L'AMMONIAC SOUMISE À L'ARRÊTÉ DU 16 JUILLET 1997

- Présence de la ou des installations sur la commune (avec indication du nombre d'installations)

Légende du fond de plan

- Limite communale
- Cours d'eau
- Axe 2 x 2 voies
- Autre route principale
- Voie ferrée

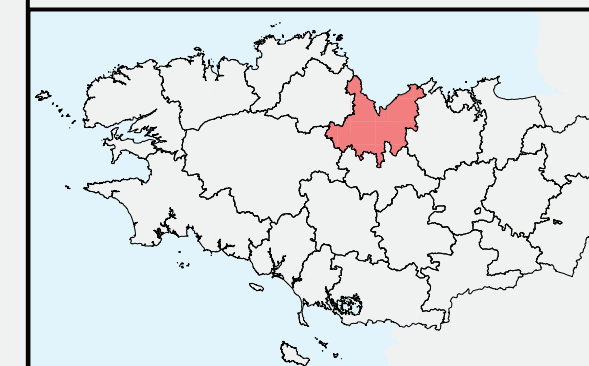

Sources :
 - Fond - BD carthage
 - Ministère de l'Ecologie et du Développement Durable
 - DIREN



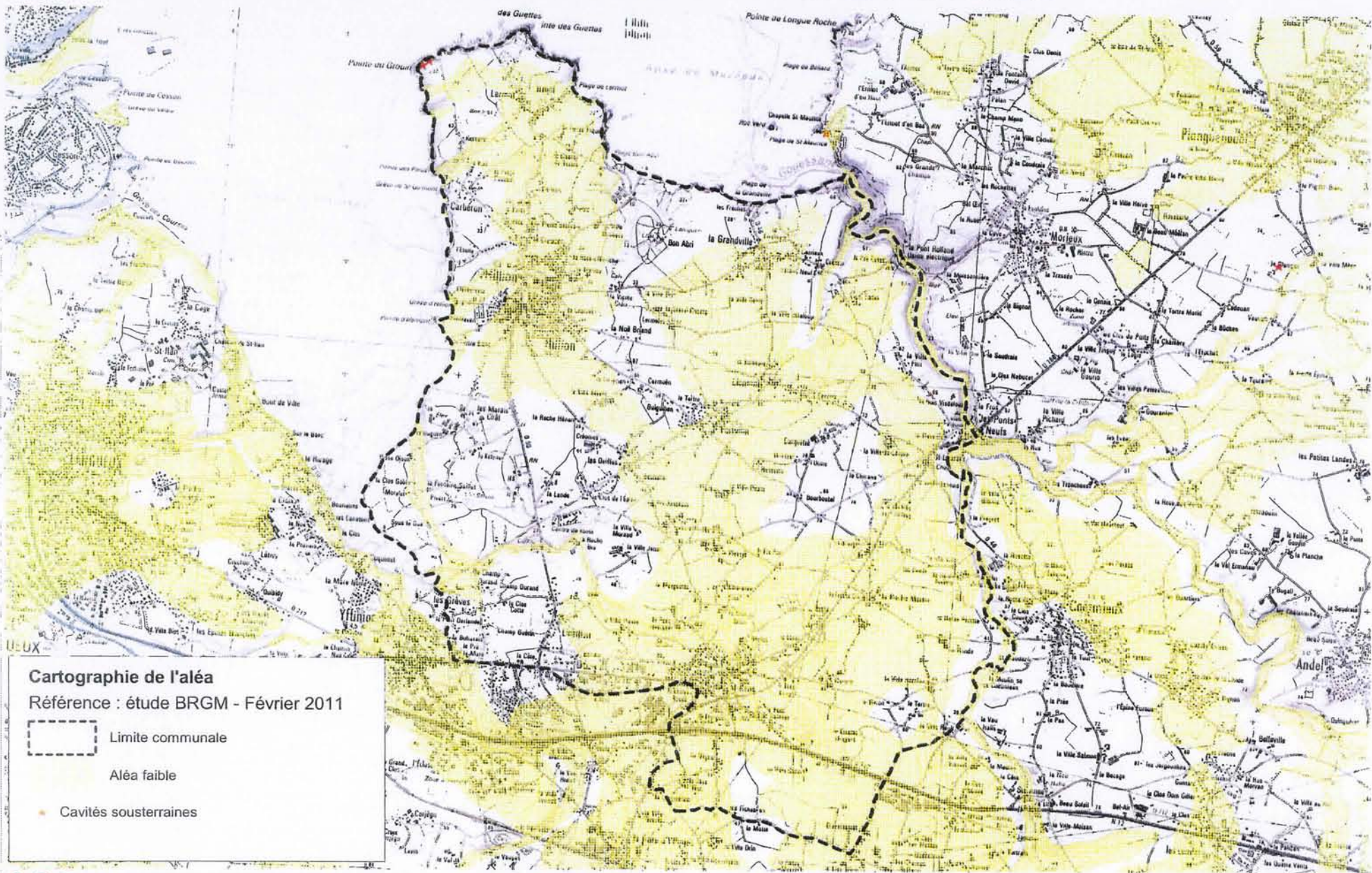

HILLION-RETRAIT GONFLEMENT DES ARGILES-CAVITES

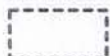
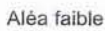

Cartographie de l'aléa

Référence : étude BRGM - Février 2011

-  Limite communale
-  Aléa faible
-  Cavités souterraines

HILLION

INVENTAIRE DES MOUVEMENTS DE TERRAIN

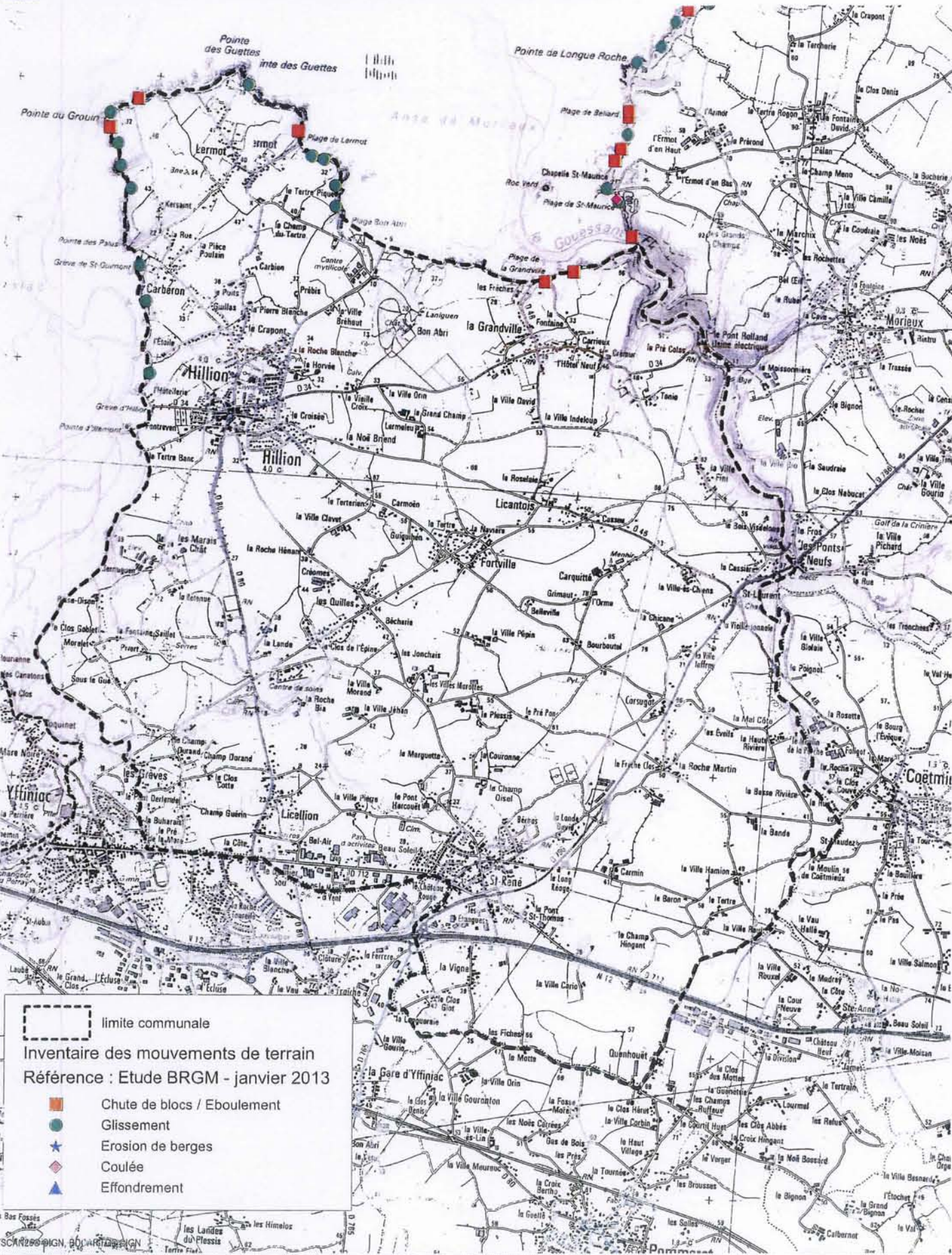

Secrétariat Général / Pôle risque-sécurité / Unité risques-nuisances