



*Comité de Jumelage de Saliès
1 rue du Petit Bois
81990 SALIES*



Jumelage en préparation avec L'Albi (Catalogne)

L'Albi (800 habitants) est une commune à vocation agricole (amandes, olives et céréales). Il y a une école primaire et 19 associations.



***Délégation saliésoise reçue par la commune de L'Albi
dans la salle du conseil municipal.***

*(Délégation composée de Jean François ROCHEDREUX, maire - Serge NEAU, président -
Bernard ZUDAIRE, trésorier - Patricia GIENDAJ, membre du comité de jumelage*

C'est une commune à caractère médiéval





Vue intérieure de la cour du Château



Vue de l'entrée principale du Château





Chapelle de l'Ermitage

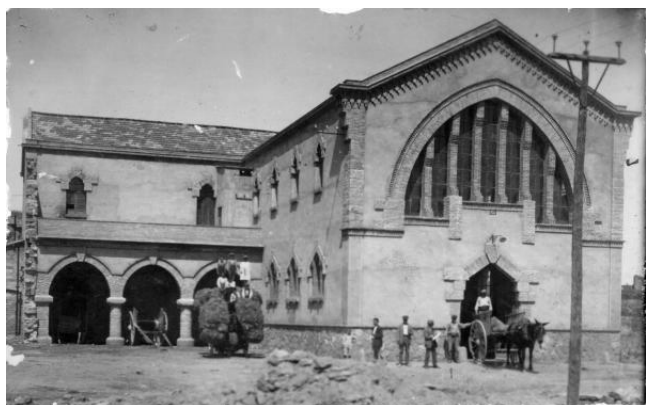

Coopérative oléicole

Si vous êtes intéressé(e), contactez

- **soit Serge Neau, le Président, 06 81 01 45 28**
- **soit Bernard Zudaire, le Trésorier, 06 73 35 18 45**