

PROTOCOLE SANITAIRE DU JEUDI 21 JANVIER - PLAN ECOLE DES PETITS LOUPS

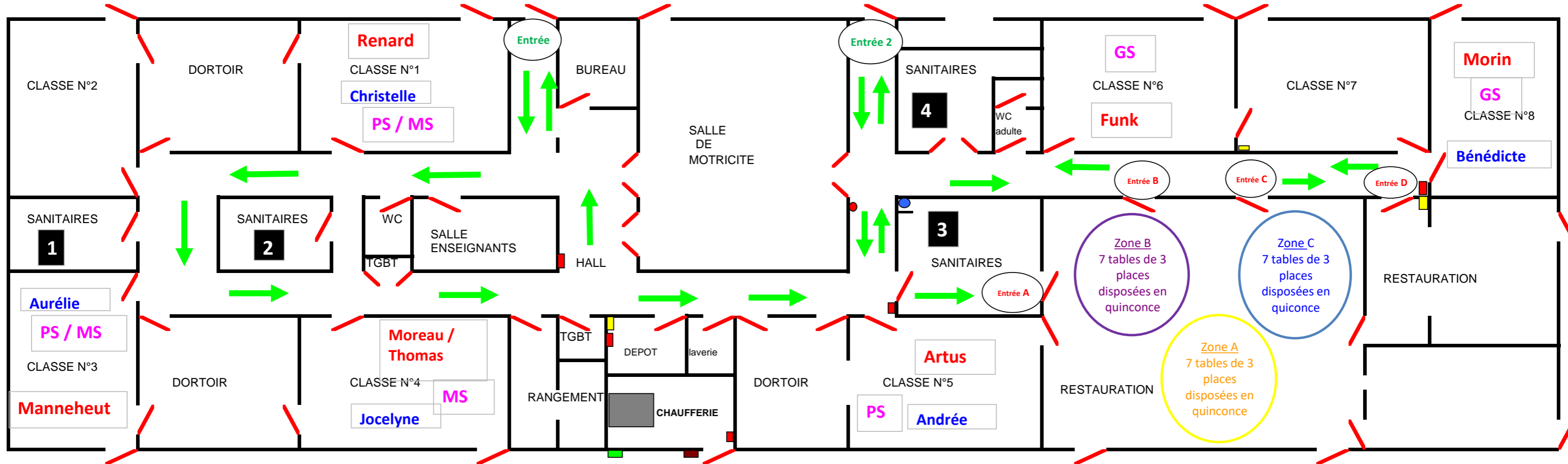

sens de circulation

sanitaires réservés

Zone de restauration réservé

Entrée/Sortie réservé

**Sens de circulation entrée / sortie 1 :**  
 - Classe Mme Renard, Mme Manneheut et Mme Moreau

**Sens de circulation entrée / sortie 2 :**  
 - Classe de Mr Artus, Mme Funk et Mme Morin

**Sanitaires réservés :**  
 - n°1 pour la classe de Mme Manneheut.  
 - n°2 pour les classes de Mme Renard et Mme Moreau.  
 - n°3 pour la classe Mr Artus.  
 - n°4 pour les classes de Mme Funk et Mme Morin

**Horaires d'entrée et de sortie pour le 1er service de restauration :**  
**11h45 / 12h30**  
 - classe Mr Artus : 11h45 par l'entrée A  
 - classe de Mme Manneheut : 11h45 par l'entrée B  
 - classe de Mme Renard : 11h45 par l'entrée C

**Horaires d'entrée et de sortie pour le 2ème service de restauration :**  
**12h45 / 13h30**  
 - classe de Mme Moreau/Thomas : 12h45 par l'entrée D  
 - classe de Mme Funk : 12h45 par l'entrée B  
 - classe de Mme Morin : 12h45 par l'entrée C

**Horaires d'entretien de l'espace de restauration:**  
**12h30 / 12h45**  
 - désinfection des chaises et des tables  
 - installation des couverts