

LE PARCOURS



LA VILLE DE BRETEUIL VOUS PROPOSE DE DÉCOUVRIR LE PATRIMOINE NATUREL ET CULTUREL DE BRETEUIL.

10 lieux sur la carte sont entourés et numérotés. Vous y trouverez une borne en bois munie d'une pince pour poinçonner. Grâce à un texte et à une photo, vous découvrirez à cet endroit une information ou un élément caractéristique du site. Poinçonnez la carte dans la case de la question et comparez le poinçon obtenu, vous obtiendrez la réponse à la question. Faites le parcours à votre allure, dans l'ordre qui vous convient et dans le respect de l'environnement.

BONNE PROMENADE !

LÉGENDE

Route - Chemin carrossable - Allée piétonne	
Clôture franchissable - Clôture infranchissable	
Mur franchissable - Rocher	
Etang/Mare - Cours d'eau - Marécage	
Courbe de niveau - Pont - Escalier	
Bâtiment franchissable - Infranchissable	
Objet particulier dû à l'homme	
Arbre isolé et Buisson - Haie	
Banc - Statue - But de foot	
Parterre de fleur - Limite précise de végétation	
Zone pavée (parking, piéton)	
Zone d'habitation - Terrain sablonneux	
Pelouse - Friche, déboisé	
Forêt : Course facile - Course ralentie	
Forêt : Course difficile - Végét. impénétrable	

CARACTÉRISTIQUES DU PARCOURS:

3 km 250

Durée : 1h 30mn

Niveau de pratique à partir de débutant.

CAPPATRIMOINE

Réalisation : année 2015
Annick DRUELLE
Sarl Conception et Aménagement de Parcours d'ORIENTATION
3 Bis rue Jean Monnet
51500 SILLERY
Tél. : 03 26 08 54 71
www.cap-orientation.com

Cartographe : Bertrand Paturet

CAP Patrimoine n°15



«Breteuil est une charmante petite ville de 4600 habitants avec un fort pouvoir attractif sur le territoire environnant représentant un bassin d'activité de plus de 20 000 habitants. Idéalement placée entre Beauvais (27kms) et Amiens (30kms), Breteuil présente tous les avantages de la ville à la campagne. À 6 kms de l'A16, nous sommes à 1h20 de Paris, 1h30 de la mer, 20 minutes de l'aéroport de Beauvais et à mi-chemin sur l'axe St Quentin-Rouen. Breteuil dispose de nombreux équipements que ce soit en termes de services publics (écoles maternelles, primaires et 2 collèges, mairie, poste, perception, banques, 2 pharmacies...), en termes d'équipements sportifs (Piscine, Terrains de foot, piste d'athlétisme, salles de sport, tennis couverts et en plein air, Dojo, terrain de boules, parcours de santé...) ou en termes de commerces (centre ville dynamique, etc). Notre ville a aussi un riche patrimoine historique et s'est tournée depuis de nombreuses années vers une politique volontariste de développement durable. Ce sont tous ces aspects parfois méconnus de notre cité que nous voulons vous faire ressentir tout au long de ce parcours découverte de notre patrimoine. Bonne balade et bon séjour à Breteuil, cette ville si chère à notre cœur.»

Jean CAUWEL, Maire de Breteuil

REMERCIEMENTS

La ville de Breteuil remercie particulièrement la ligue de Picardie de course d'orientation pour l'accompagnement qu'elle a pu fournir tout au long de la mise en œuvre de ce parcours. Elle remercie également les partenaires financiers qui ont contribué à sa réalisation : l'État, le Conseil départemental de l'Oise, la Communauté de Communes des Vallées de la Brèche et de la Noye, le Crédit agricole Brie Picardie, Dalkia, l'Institut médical de Breteuil, Olivier Dassault. Ces remerciements vont également au collège Compère Morel et au centre social du canton de Breteuil.

Crédits photos : Annick DRUELLE / Musée archéologique de l'Oise / Tête féminine, terre cuite polychrome, IIe siècle ap. J.-C., Vendeuil-Caply, collection Delafoche, copyright F.-X. Bondonio - Musée archéologique de l'Oise / ville de Breteuil (station d'épuration) - Conception graphique Peggy CHARLOT - Reims - Copyright 2015 : CAP Orientation
Toute reproduction ou adaptation, sous quelque forme et par quelque procédé que ce soit, même partielle, est interdite.

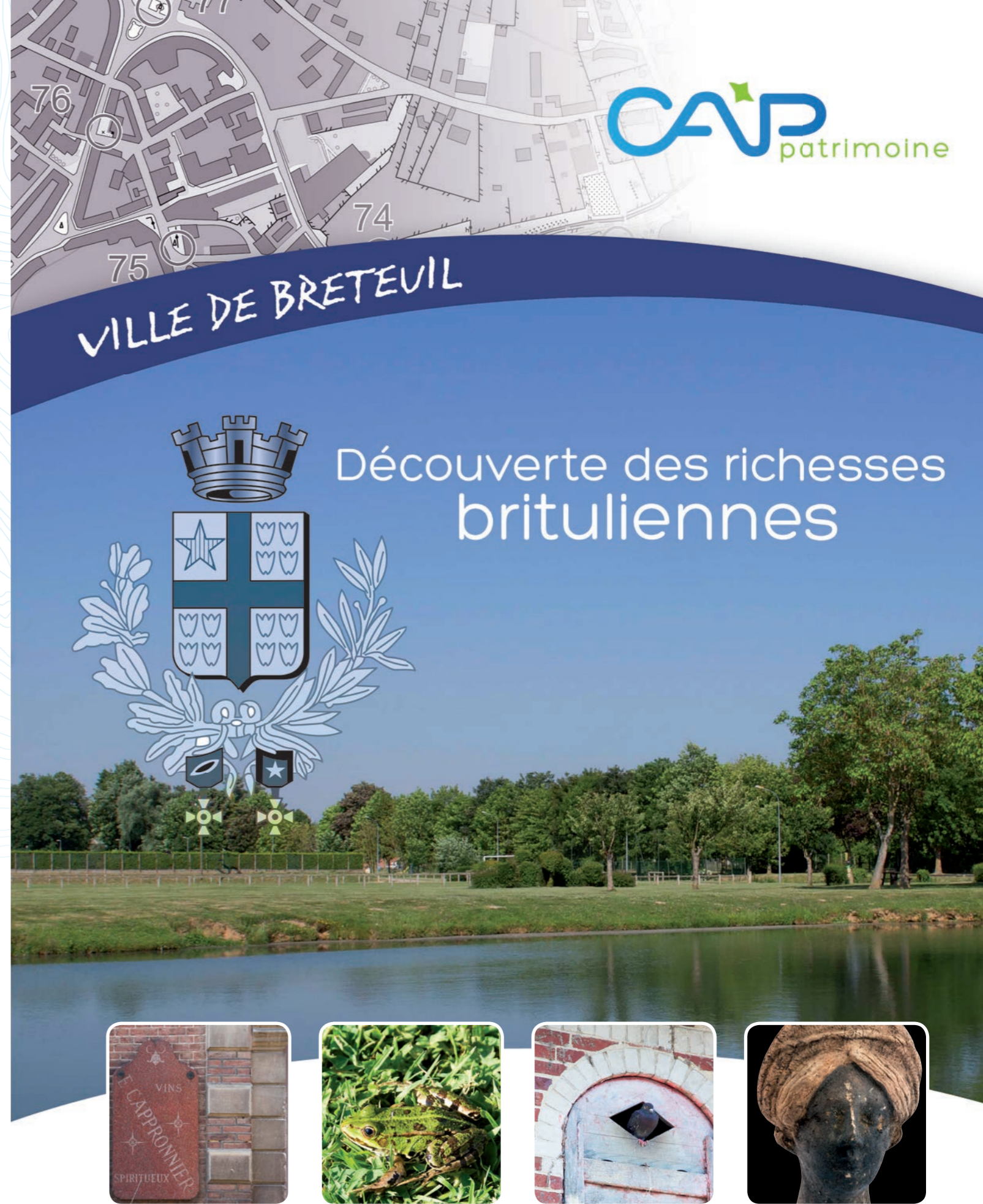

VILLE DE BRETEUIL

Découverte des richesses
brituliennes

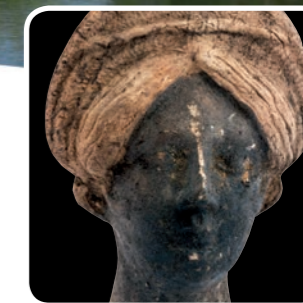
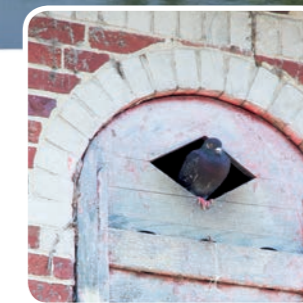
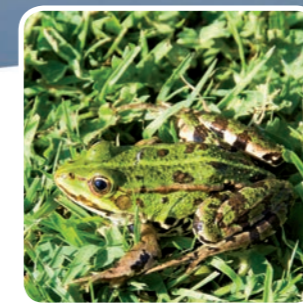

35

ENVIRONNEMENT NATUREL

La commune a fait l'acquisition d'un terrain situé entre les deux plans d'eau actuels. Cette zone constitue une zone dite « humide » par la présence en ces lieux de sources et de zones marécageuses.



La zone humide.

Une réflexion est menée pour l'aménagement de façon à préserver au maximum son côté sauvage et sa fonction d'aire de nidification pour les espèces qui y vivent. Ce n'est que depuis peu que l'on s'intéresse à ces zones longtemps considérées comme insalubres. Pourtant, elles assurent la régulation naturelle des inondations, elles alimentent les nappes phréatiques. Elles ont un rôle de filtre pour la qualité de l'eau. Les zones humides sont de véritables puits de biodiversité. C'est en 1971 qu'au niveau international on reconnaît l'intérêt patrimonial de ces espaces, par la ratification de la convention RAMSAR, ville d'Iran où ont été signés ces accords.

Savez-vous combien de pays regroupe cette convention?

159 = [3 dots] 162 = [4 dots] 163 = [5 dots]

38

ARCHÉOLOGIE

Le site de Vendeuil-Caply, haut lieu de fouilles gallo-romaines est connu des antiquaires depuis le 16^{ème} siècle et fait encore aujourd'hui, l'objet de recherches. Depuis 60 ans, les scientifiques ont exploité sans discontinuer ce site archéologique d'environ 100 hectares qui renferme encore des trésors. Le Musée archéologique de l'Oise un bâtiment de Haute Qualité Environnementale, est situé sur ce site à 200m d'un théâtre antique ouvert au public.



Visible à Vendeuil-Caply

Ce musée conserve des collections exceptionnelles : des céramiques, des objets métalliques, de la verrerie, du lapidaire, datant de la période gallo-romaine. Savez-vous à quelle époque appartient cette période?

- [3 dots] = Du 1^{er} siècle après J-C au 4^{ème} siècle après J-C.
- [4 dots] = Du 2^{ème} siècle après J-C au 6^{ème} siècle après J-C.
- [5 dots] = Du 2^{ème} siècle avant J-C au 5^{ème} siècle après J-C.

71



FAUNE ET FLORE

Cet espace de nature et de loisirs traversé par la Noye riche en truites, vous offre une balade bucolique autour de deux étangs où tanches, gardons, grenouilles, canards colvert, poules d'eau ont fait de ces espaces leur habitat et cela n'a pas échappé au héron cendré visible parfois ! Entre ces deux étangs, protégée par des haies se trouve une zone humide. Ici, c'est un refuge précieux pour de nombreuses espèces de fleurs, d'insectes, d'oiseaux migrateurs, de passereaux comme les mésanges, les fauvettes, le pouillot véloce, la sitelle torchepot dont les chants vous enchanteront !

Savez-vous où niche le héron cendré ?

- [3 dots] = Au sol.
- [4 dots] = Dans de grands arbres.
- [5 dots] = Dans des nids déjà construits.

A

PAS DE BORNE

ENVIRONNEMENT HISTORIQUE

Notre commune possède un important patrimoine d'édifices religieux. L'Abbaye Notre-Dame de Breteuil, ancienne abbaye bénédictine démolie au 18^{ème} siècle et où seule subsiste encore la Chapelle de l'Abbé abritant un gisant d'abbé du 15^{ème} siècle. La petite chapelle Notre-Dame-de-La-Bonne-Délivrance, protectrice des accouchées, située rue Voltaire était le but d'un pèlerinage au moment de la Nativité de Jésus le 25 Décembre. La Chapelle Saint-Nicolas située dans l'Hôtel-Dieu où depuis le 4 Janvier 1834, le cœur de la Duchesse de Montmorency-Béthune a été déposé. Son vœu le plus cher était de reposer dans la chapelle, parmi les pauvres pour lesquels elle s'était tant dévouée. A ce lieu vous pouvez observer la chapelle Saint Cyr, 1^{ère} église paroissiale du 12^{ème} siècle à Breteuil dont il ne reste plus que le chœur.

Rentrez dans le cimetière et observez la façade de la chapelle. De ces trois photos, quelle sculpture voyez-vous ?



= photo A



= photo B



= photo C

DÉVELOPPEMENT DURABLE

Il a fallu plus de cinq années d'étude et de réflexions pour obtenir la station d'épuration de Breteuil répondant à des contraintes d'ordre technique. Cet équipement collectif est visitable par des groupes qui en font la demande. La qualité de vie des citoyens de Breteuil est une préoccupation majeure de la politique de la ville. Afin d'assurer la fourniture du chauffage à un coût attractif, de respecter l'environnement et de favoriser l'emploi local, une chaufferie Biomasse et un réseau de chaleur fonctionnant majoritairement au bois a été mis en œuvre.

Grâce à ce procédé, l'économie réalisée sur la facture de chauffage est de ?

[5 dots] = 20 à 23% [3 dots] = 5 à 15% [4 dots] = 25 à 28%

BRETEUIL, VILLE D'EAU

La ville bénéficie d'un riche patrimoine historique lié à l'eau. Les cours d'eau et les sources qui la traversent ont permis de construire de nombreux lavoirs comme celui du pont de l'Enfer, le Grand Lavoir de Breteuil, le lavoir et le moulin hydraulique du Gué du Nil, tous deux construits sur la rivière du même nom. Autrefois, tous ces bûts étaient des lieux de vie et de rencontre où l'on venait également s'approvisionner en eau potable réputée sous le règne de Louis XVI pour sa pureté.

Certains lavoirs étaient équipés de cheminées pour produire de la cendre très prisée par les lavandières. A quoi servaient ces cendres ?

- [3 dots] = Au blanchiment du linge.
- [4 dots] = A faire sécher le linge l'hiver.
- [5 dots] = A détacher le linge.

PIGEONNIER

Le pigeon est un hôte à part entière dans nos villes. Ces oiseaux ont été domestiqués dès l'Antiquité et ont joué de grandes fonctions commerciales et militaires. Il constituait aussi une nourriture disponible toute l'année. Les pigeonniers encore existants dans certaines villes témoignent de l'importance des pigeons dans nos environnements, celui de Breteuil a été construit en 1840. Aujourd'hui cet oiseau est devenu envahissant à cause de sa concentration urbaine, il est donc important de le réguler. La réouverture du pigeonnier dans la ville permet de le contrôler, de le nettoyer, d'y déposer de la nourriture et de stériliser les œufs.

Ces tours sont rondes ou parfois carrées. À l'intérieur, les murs sont pourvus de trous où pondent les oiseaux, quels noms portent-ils ?

- [1 dot] = Trous de boulet.
- [4 dots] = Trous de troglodytes.
- [2 dots] = Trous de boulines.



74

77



MONUMENTS

Le blason de Breteuil est sculpté dans la pierre sous le balcon de l'hôtel de ville. Il est visible par les automobilistes venant de Beauvais et de Clermont, sur le flan de la colline du Bel Air. Il est constitué d'un écu séparé en quatre quartiers garnis de douze alérions, petits aigles sans bec ni pattes, et d'une étoile à cinq branches. Au sommet une couronne murale, et à la partie inférieure une croix de guerre soutenue par deux rameaux. Plusieurs monuments jalonnent Breteuil, « le monument aux morts » inauguré en 1921 et représentant un poilu victorieux, « le baiser » proche de la rivière du Gué du Nil, « le lion », groupe animalier en bronze réalisé par le sculpteur Christophe Fratin.

Cette œuvre de Christophe Fratin a été offerte à Breteuil par la ville de Paris, en connaissez-vous la raison ?

- [3 dots] = En remerciement pour la construction de la voie de chemin de fer qui a permis de développer l'industrie dans la région.
- [4 dots] = En hommage au sculpteur lui-même, amoureux de la campagne britannique.
- [5 dots] = En compensation des destructions de la deuxième guerre mondiale.

76



ÉCONOMIE LOCALE

L'économie locale est fortement représentée par des commerces et entreprises installés depuis de nombreuses décennies sur la ville, comme les anciens abattoirs de Breteuil, les entrepôts de vins et spiritueux Capronnier, le groupe Inoforges spécialisé en usinage de pièces en alliage non ferreux et la scierie Morel fabricant de produits pour l'industrie (palettes) et de menuiserie (parquet de chêne).

Cette scierie a reçu le label PEFC, de quoi s'agit-il ?

- [3 dots] = D'un « programme de reconnaissance des certifications forestières » pour une gestion durable des ressources forestières.
- [2 dots] = D'un « programme d'éducation aux connaissances de la forêt ».
- [4 dots] = D'accords pour « la protection et la conservation des eaux et forêts ».



75

ENVIRONNEMENT CULTUREL

Le jeu de paume est un sport de balles pratiqué dès l'antiquité et joué d'abord avec la paume de la main, puis avec un gant et enfin une raquette. La Longue Paume est jouée sur un terrain de plein air. C'est un sport collectif qui peut être aussi individuel. Les statuts de l'union des sociétés de Longue-Paume de l'Oise ont été votés en 1909, c'est toujours un sport traditionnel à Breteuil. C'est dans la maison de la place de l'Abbaye qu'est né en 1801 Hippolyte Bayard. Son père possédait un verger où des pêches exceptionnelles mûrissaient au soleil. Il avait artistiquement collé sur ces fruits ses initiales en caractère de papier. Au bout de quelques jours, il enlevait ce papier protecteur et les deux initiales blanches se détachaient sur le fond rouge du fruit. Ce procédé avait marqué le jeune Hippolyte Bayard qui a répété ce même jeu de la lumière sur du papier.

0 m Echelle 1/4500 200 m

