Liberté • Égalité • Fraternité
RÉPUBLIQUE FRANÇAISE

PREFET DE LA HAUTE-VIENNE

Direction départementale
des territoires
Service urbanisme et habitat
Unité planification

# Servitudes d'Utilité Publique sur le territoire de : Gartempe-Saint Pardoux

| | |
|---|---|
| *Date :*<br><br>*VISA de l'autorité compétente en matière d'urbanisme :* | *Avertissement :*<br><br>*Cette cartographie présente les servitudes d'utilité publique affectant l'utilisation des sols dont la DDT a connaissance. En tout état de cause, les gestionnaires des servitudes concernées doivent être consultés, lors de l'instruction des autorisations d'urbanisme.* |
| Echelle - 1:30 000<br><br>© IGN - BD-TOPO - Scan 25<br>Base de données SUP DDT Haute-Vienne<br>Réalisation : DDT Haute-Vienne / SIT / MCAT | **Version : février 2020** |

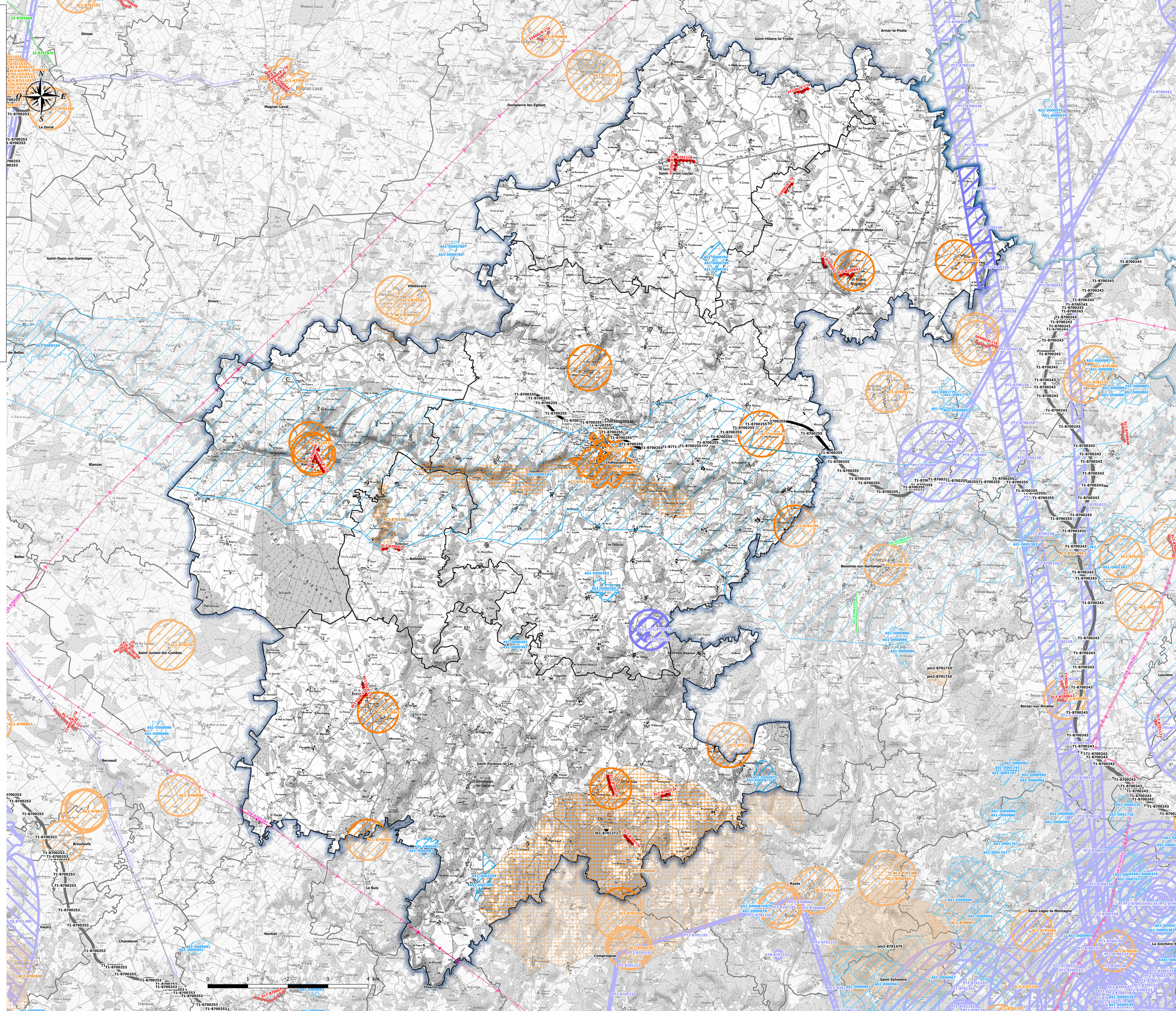


## SERVITUDES GEREES PAR LA DDT87

- **PM1-Plan de Prévention du Risque Inondation**
- **PM3-Servitudes résultant de l'établissement de Plans de Prévention des Risques Technologiques (PPRT)**

## AUTRES SERVITUDES

- **A5-Servitudes liées au passage de canalisations publiques d'assainissement en terrain privé**
- **AC1-Périmètre de protection autour des monuments historiques (monuments inscrits/classés à l'inventaire des M.H.)**
- **AC2-Servitude de protection des sites et monuments naturels (sites inscrits)**
- **AC3-Périmètre de protection autour des réserves naturelles**
- **AC4-Zone de Protection du Patrimoine Architectural Urbain et Paysager**

**AS1-Servitudes résultant de l'instauration de protection des eaux potables et minérales**

- **Périmètre de protection immédiat des eaux potables et minérales**
- **Périmètre de protection rapproché des eaux potables et minérales**
- **Périmètre de protection éloigné des eaux potables et minérales**
- **EL7-Servitudes d'alignement des voies publiques**
- **I2-Servitudes de submersion**
- **I3-Servitudes relatives à l'établissement des canalisations de transport et distribution de gaz**
- **I4A-Servitudes relatives à l'établissement des canalisations électriques des titulaires d'autorisations d'exploitation**
- **I6-Servitudes concernant les mines et carrières établies au profit des titulaires d'autorisations d'exploitation**
- **INT1-Zone de servitudes au voisinage des cimetières**
- **JS1-Zone de servitudes de protection des installations sportives**
- **PM2-Servitudes concernant d'anciennes décharges**

**PT1-Servitudes de protection des centres de réception radioélectriques contre les perturbations électromagnétiques**

- **zone de garde radioélectrique**
- **zone de protection radioélectrique**

**PT2-Servitudes de protection des centres radioélectriques d'émission et de réception contre les obstacles**

- **zone primaire de dégagement**
- **zone secondaire de dégagement**
- **zone spéciale de dégagement**
- **PT3-Servitudes relatives aux communications téléphoniques et télégraphiques**
- **T1-Servitudes relatives aux chemins de fer : emprise S.N.C.F.**
- **T5-Servitudes relatives aux aéroports: zones de dégagement contre les obstacles**
  **T4-Servitudes de balisage**
- **T7-Servitudes établies à l'extérieur des zones de dégagement concernant des installations particulières**

**T8-Servitudes relatives aux aéroports: protection contre les perturbations radioélectriques**

- **zone primaire**
- **zone secondaire**