DEPARTEMENT DES COTES D'ARMOR

COMMUNE DE TREVENEUC

PLAN LOCAL D'URBANISME

QUARTA
AGENCE DE STANCHES DE LA LANDE
123 rue de l'Ecole de Rhone
35134 SAINT-JACQUES DE LA LANDE
Tél. +33 (0)2 99 38 52 12
contact@quarta.fr
WWW.QUARTA.FR

Indice	Modifié le	Nature de la modification	Dessinateur
A	25/03/2019		ROER

RESEAU DES EAUX PLUVIALES

N° Planche: 1
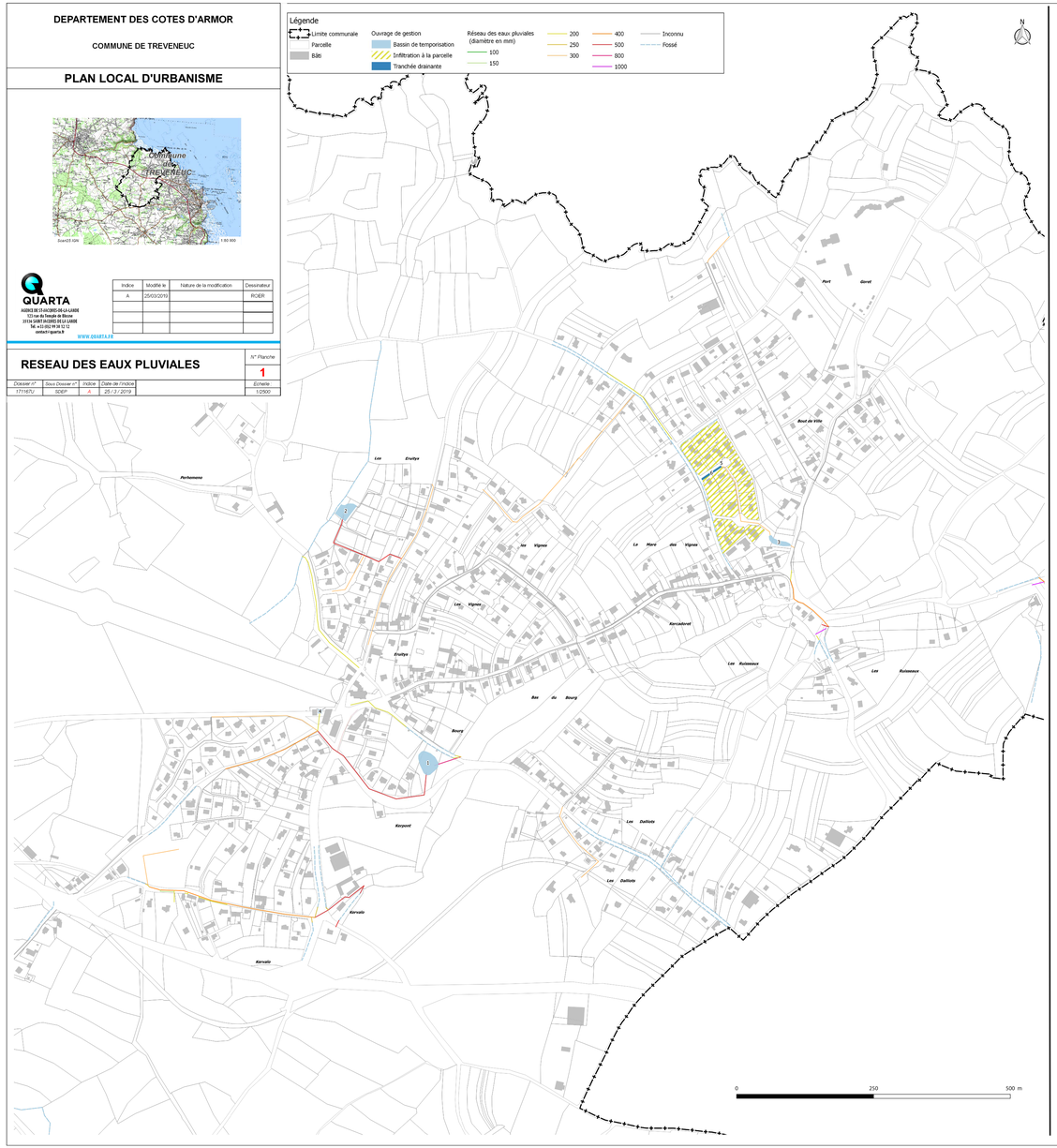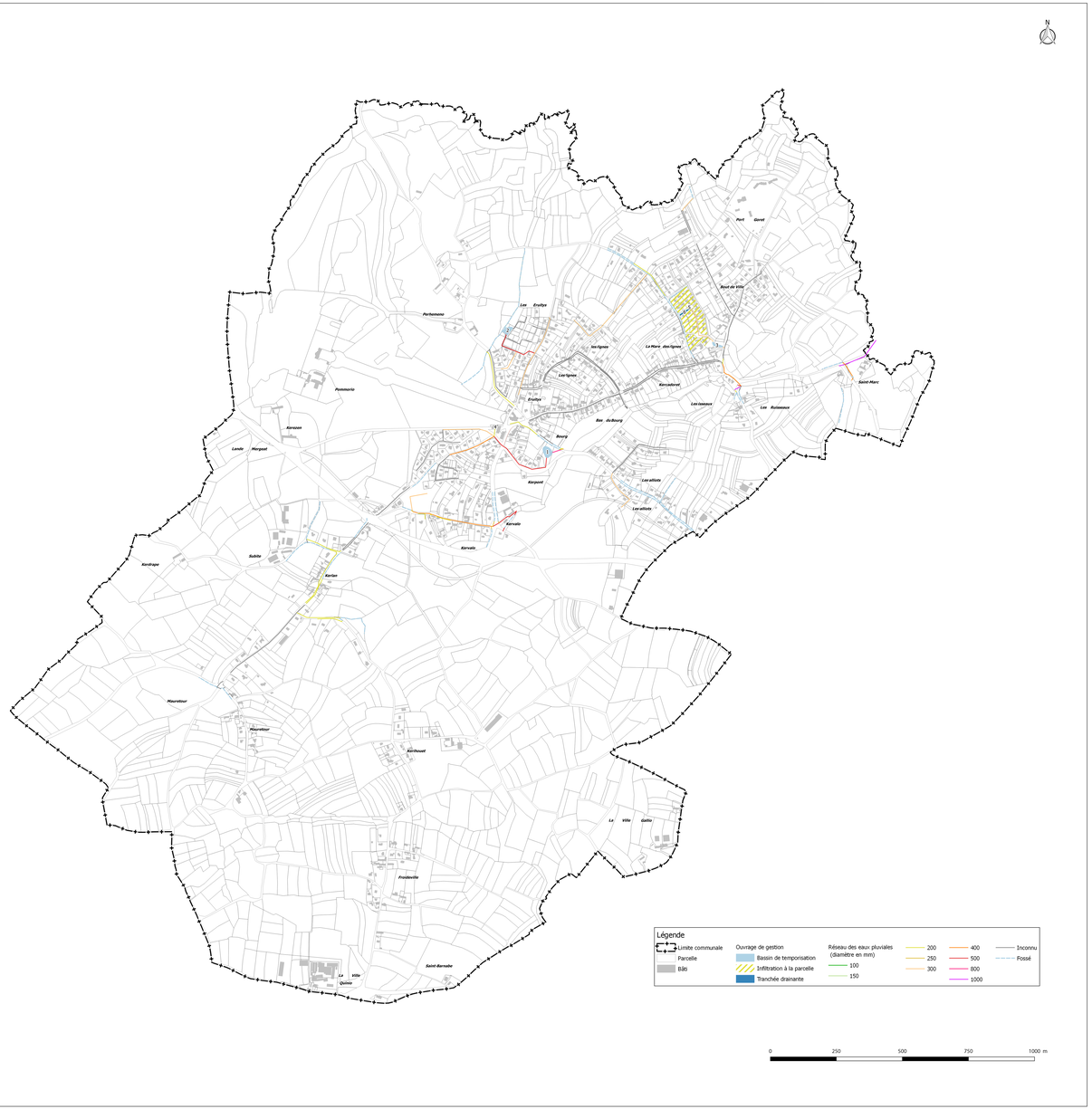
Dossier n°	Sous Dossier n°	Indice	Date de l'indice	Echelle
1711670	SDEP	A	25 / 3 / 2019	1/2500