

2021/2022



# Règlement régional des transports scolaires de la Loire

Délibération en commission permanente du 26 mars 2021

# Sommaire

<b>Introduction</b> .....	<b>5</b>
<b>CHAPITRE I Le droit au transport scolaire</b> .....	<b>6</b>
<b>1.1. Règles générales</b> .....	<b>6</b>
1.1.1. Conditions de résidence	
1.1.2. Conditions de scolarisation	
1.1.3. Cas des Regroupements Pédagogiques Intercommunaux (RPI)	
<b>1.2. Autres statuts - Cas particuliers – Dérogations</b> .....	<b>9</b>
1.2.1. Les élèves en garde alternée	
1.2.2. Déménagements et changements de situation en cours d'année	
1.2.3. Dispositions applicables aux stages et scolarités en alternance	
1.2.4. Garde d'enfant par un tiers	
1.2.5. Correspondants	
<b>1.3. Les non ayants-droit</b> .....	<b>11</b>
1.3.1. Pour les élèves hors-périmètre de compétence régionale	
1.3.2. Les élèves en situation de handicap	
1.3.3. Les étudiants - post-bac	
1.3.4. Les apprentis	
1.3.5. Le titre de transport « places disponibles » sur les lignes de transport scolaire	
<b>CHAPITRE II Inscriptions et titres de transport</b> .....	<b>15</b>
<b>2.1. Participation financière des familles</b> .....	<b>15</b>
2.1.1. Les tarifs de la participation familiale	
2.1.2. Pass Réseau	
<b>2.2. Inscriptions et modalités de paiement</b> .....	<b>16</b>
2.2.1. Inscription par internet : plus simple, plus rapide et plus pratique	
2.2.2. Inscription sur dossier papier : plus lourd, plus compliqué, plus long	
<b>2.3. Duplicatas</b> .....	<b>18</b>
<b>2.4. Résiliations</b> .....	<b>19</b>
<b>2.5. La carte billettique</b> .....	<b>20</b>
2.5.1. Modalités pour le chargement du (ou des) titre(s) de transport scolaire	
2.5.2. Pour les élèves utilisateurs d'autres réseaux	
2.5.3. Inscriptions en cours d'année scolaire :	
2.5.4. Alerte SMS:	
<b>2.6. Contrôle des titres de transport</b> .....	<b>23</b>

<b>CHAPITRE III Les aides individuelles</b> .....	<b>24</b>
<b>3.1. L'élève est transporté par sa famille en voiture particulière</b> .....	<b>24</b>
Bénéficiaires	
Trajet d'approche	
Barème annuel pour l'année	
Démarches	
<b>3.2. Les élèves internes</b> .....	<b>26</b>
Bénéficiaires	
Barème annuel pour l'année	
Démarches	
<b>CHAPITRE IV Aménagement des lignes de transport scolaire</b> .....	<b>28</b>
<b>4.1. Création de circuit ou service d'approche/suppression de circuits</b> .....	<b>28</b>
<b>4.2. Extension de circuit</b> .....	<b>28</b>
<b>4.3. Création ou rétablissement d'un point d'arrêt sur un circuit existant</b> .....	<b>29</b>
<b>4.4. Cas Particulier des Regroupements Pédagogiques Intercommunaux (RPI)</b> .....	<b>29</b>
<b>4.5. Comment présenter une demande d'aménagement ?</b> .....	<b>29</b>
<b>CHAPITRE V Règlement relatif à la sécurité et à la discipline dans les transports scolaires</b> .....	<b>30</b>
<b>ARTICLE 1 – Buts du présent règlement</b> .....	<b>30</b>
<b>ARTICLE 2 – Montée et descente des véhicules</b> .....	<b>31</b>
<b>ARTICLE 3 – Accompagnateur</b> .....	<b>31</b>
<b>ARTICLE 4 – Utilisation du titre de transport</b> .....	<b>31</b>
<b>ARTICLE 5 – Comportement à bord du véhicule</b> .....	<b>32</b>
<b>ARTICLE 6 – Port obligatoire de la ceinture de sécurité</b> .....	<b>32</b>
<b>ARTICLE 7 – Respect des règles de sécurité par le conducteur</b> .....	<b>33</b>
<b>ARTICLE 8 – Gestion des situations d'indiscipline</b> .....	<b>33</b>
<b>ARTICLE 9 – Sanctions en cas d'indiscipline</b> .....	<b>33</b>
<b>ARTICLE 10 – Détériorations commises à l'intérieur du véhicule</b> .....	<b>34</b>
<b>ARTICLE 11 – Tableau des sanctions</b> .....	<b>34</b>
<b>ANNEXES</b>	
<b>ANNEXE 1</b> Liste des Regroupements Pédagogiques Intercommunaux.....	<b>36</b>
<b>ANNEXE 2</b> Communes classées en zone de montagne (Hors périmètre urbain) ayant moins de 1000 habitants.....	<b>38</b>
<b>ANNEXE 3</b> Livret des bonnes pratiques.....	<b>39</b>
<b>ANNEXE 4</b> Dossier d'inscription, Dossiers de subvention, Formulaire SNCF.....	<b>48</b>
<b>ANNEXE 5</b> Annuaire des transports des lignes régulières et des transports scolaires ..	<b>52</b>



## Introduction

Le 31 décembre 2020, la Région ainsi que Loire Forez Agglomération ont mis fin à leur délégation de compétence au Département de la Loire. Ainsi, la Région assure depuis le 1<sup>er</sup> janvier 2021 sa compétence « transports interurbains et scolaires » ainsi que celle de Loire Forez Agglomération par délégation.

Ainsi, le réseau TIL « Transports Interurbains de la Loire » devient le réseau « Cars Région Loire ».

L'antenne régionale des transports interurbains et scolaires de la Loire met en œuvre la politique publique des transports en relation avec les usagers, notamment scolaires.

En matière de transports scolaires, l'antenne régionale des transports de la Loire inscrit les élèves domiciliés sur les communes situées en dehors de Saint-Etienne Métropole et de Roannais Agglomération. Environ 18 000 élèves sont ainsi transportés chaque jour.

Le montant de la participation familiale de base de 110€ reste identique depuis 4 ans.

Les tarifs sont dits « subventionnés » parce que la famille ne paye qu'une petite partie, **en général 10%**, du coût réel du transport de l'élève.

Le Réseau régional des transports dans la Loire comprend en 2021-2022 :

- **24 lignes régulières (LR)** organisées par la Région. Elles sont ouvertes à tout public, notamment aux scolaires pour les trajets vers et depuis leur établissement. Quand le nombre de scolaires est excédentaire à la capacité du car de la ligne régulière, des véhicules dits « de doublage » peuvent être ajoutés pour les transporter sur tout ou partie de l'itinéraire de la LR. Dès le début de l'année scolaire, afin de répartir au mieux les effectifs dans les cars, les élèves pourront donc être amenés à emprunter ces doublages.

- **Plus de 400 services spécialisés de transport scolaire (TS)** organisés par la Région. Ils sont mis en place en priorité pour les scolaires mais leur fonctionnement est interrompu lors des vacances scolaires.

En cette année 2021-2022, l'antenne régionale des transports interurbains et scolaires de la Loire vous accompagne pour l'inscription de vos enfants avec le souci toujours renouvelé de vous satisfaire sur le réseau Cars Région.

# CHAPITRE I

## Le droit au transport scolaire

### 1.1. Règles générales

La Région organise le transport scolaire des élèves qui effectuent un trajet scolaire au quotidien en respectant certaines conditions. Lorsque les conditions sont remplies, l'élève est alors qualifié « d'ayant-droit » et peut bénéficier d'un aller-retour quotidien.

Les conditions impératives sont les suivantes :

#### 1.1.1. Conditions de résidence

Être domicilié dans une commune relevant de la compétence régionale ou de Loire Forez agglomération.

- Élèves domiciliés sur le territoire de compétence régionale :

COMMUNES RELEVANT DU PERIMETRE D'INTERVENTION REGIONAL			
Arcinges	Chirassimont	Machézal	Rozier-en-Donzy
Aveizieux	Chuyer	Maizilly	Salles (les)
Balbigny	Civens	Malleval	Salt-en-Donzy
Bellegarde-en-Forez	Cleppé	Marclopt	Salvizinet
Belleroche	Colombier	Maringes	Sevelinges
Belmont-de-la-Loire	Cordelle	Marlhes	Souternon
Bénisson-Dieu (la)	Cottance	Mars	St-André-le-Puy
Bessat (le)	Crémeaux	Mizérieux	St-Appolinard
Bessey	Croizet-sur-Gand	Montchal	St-Barthélémy-Lestra
Bourg-Argental	Cuinzier	Montrond-les-Bains	St-Cyr-de-Favières
Boyer	Cuzieu	Nandax	St-Cyr-de-Valorges
Briennon	Ecoche	Neaux	St-Cyr-les-Vignes
Bully	Epercieux-St-Paul	Néronde	St-Denis-de-Cabanne
Burdignes	Essertines-en-Donzy	Nervieux	St-Denis-sur-Coise
Bussières	Feurs	Neulise	Ste-Agathe-en-Donzy
Cergne (le)	Fourneaux	Nollieux	Ste-Colombe-sur-Gand
Cezay	Graix	Panissières	St-Genest-Malifaux
Chambéon	Grammond	Pélussin	St-Georges-de-Baroille
Champoly	Gresle (la)	Pinay	St-Germain-la-Montagne
Chandon	Grézolles	Planfoy	St-Germain-Laval
Chapelle-Villars (la)	Hôpital-sous-Rochefort (l')	Pommiers en Forez	St-Hilaire-sous-Charlieu
Charlieu	Jarnosse	Poncins	St-Jodard
Châtelus	Jas	Pouilly-lès-Feurs	St-Julien-d'Oddes
Chausseterre	Jonzieux	Pouilly-sous-Charlieu	St-Julien-Molin-Molette
Chavanay	Juré	Pradines	St-Just-en-Chevalet
Chazelles-sur-Lyon	Lay	Régny	St-Just-la-Pendue
Chérier	Lupé	Rivas	St-Laurent-la-Conche
Chevrières	Luré	Roisey	St-Marcel-de-Félines

St-Marcel-d'Urfé	St-Polgues	St-Victor-sur-Rhins	Vérin
St-Martin-la-Sauveté	St-Priest-la-Prugne	Tarentaise	Versanne (la)
St-Martin-Lestra	St-Priest-la-Roche	Thélis-la-Combe	Vézelin-sur-Loire
St-Médard-en-Forez	St-Régis-du-Coin	Tuilière (la)	Violay
St-Michel-sur-Rhône	St-Romain-d'Urfé	Vailleille	Viricelles
St-Nizier-sous-Charlieu	St-Romain-les-Atheux	Veauche	Virigneux
St-Pierre-de-Boeuf	St-Sauveur-en-Rue	Vendranges	Vougy
St-Pierre-la-Noaille	St-Symphorien-de-Lay	Véranne	

- Élèves domiciliés sur le territoire Loire Forez :

Les élèves domiciliés sur le territoire de Loire Forez Agglomération, quel que soit leur trajet scolaire, sont gérés par la Région par délégation. Ils sont soumis aux critères du présent règlement.

LOIRE FOREZ AGGLOMERATION			
Ailleux	Essertines-en-Chatelneuf	Merle-Leignec	St-Jean-la-Vêtre
Apinac	Estivareilles	Montbrison	St-Jean-Soleymieux
Arthun	Grézieux-le-Fromental	Montarcher	St-Just-en-Bas
Bard	Gumières	Montverdun	St-Just-St-Rambert
Boën sur Lignon	La Chamba	Mornand	St-Laurent Rochefort
Boisset-les-Montrond	La Chambonie	Noirétable	St-Marcellin-en-Forez
Boisset-St-Priest	La Chapelle-en-Lafaye	Palogneux	St-Paul d'Uzore
Bonson	La Côte en Couzan	Pérgigneux	St-Priest-la-Vêtre
Bussy-Albieux	La Tourette	Pralong	St-Romain-le-Puy
Cervièrès	La Valla sur Rochefort	Précieux	St Sixte
Cezay	L'Hôpital-le-Grand	Roche	St-Thomas-la-Garde
Chalain-le-Comtal	Lavieu	Sail-sous-Couzan	Soleymieux
Chalain-d'Uzore	Leigneux	Ste-Agathe-la-Bouteresse	Souvain
Chalmazel - Jeansagnière	Lerigneux	St-Bonnet-le-Château	Savigneux
Chambles	Lezigneux	St-Bonnet-le-Courreau	Sury-le-Comtal
Champdieu	Luriecq	St-Cyprien	Trelins
Chatelneuf	L'Hôpital/s Rochefort	St-Didier-sur-Rochefort	Unias
Chazelles-sur-Lavieu	Magneux-Haute-Rive	St-Etienne le Molard	Usson-en-Forez
Chenereilles	Marcilly-le-Châtel	Ste-Foy-St-Sulpice	Veauchette
Craintilleux	Marcoux	St-Georges-Haute-Ville	Verrières-en-Forez
Débats Rivière d'Orpra	Marols	St-Georges-en-Couzan	Vêtre-sur-Anzon
Ecotay-l'Olme	Margerie-Chantagret	St-Hilaire-Cusson-la-Valmitte	

Ainsi, les élèves étrangers domiciliés dans le département de la Loire, en dehors de Saint-Etienne Métropole et Roannais Agglomération, remplissent la condition de résidence.

#### 1.1.2. Conditions de scolarisation

##### 1.1.2.1. Être scolarisé en classe de maternelle, primaire ou secondaire, publique ou privée.

Pour un élève inscrit dans un établissement privé hors contrat avec l'État : inscription admise jusqu'à 16 ans révolus.

### 1.1.2.2. Conditions spécifiques aux maternelles et primaires

- **pour les enfants de moins de 3 ans** (jusqu'à la date anniversaire des 3 ans) : l'accès au transport scolaire est envisageable sous réserve de places disponibles et de la présence d'un accompagnateur adulte à bord du car pendant tout le trajet (à la charge de l'organisateur local) ;
- **pour les enfants de moins de 6 ans** (jusqu'à la date anniversaire des 6 ans) : les enfants devront être obligatoirement accompagnés d'un parent (ou adulte en responsabilité de l'enfant) à la montée dans le car et accueillis de la même façon à la descente du car.

Il est rappelé que les enfants mineurs sont sous la responsabilité des parents avant la montée dans le car comme après la descente.

En cas d'absence d'un adulte à la descente du car, le conducteur et/ou l'accompagnateur gardent l'enfant dans le véhicule. A la fin du service, l'enfant est déposé par ordre de priorité :

- à l'école, si un professeur des écoles ou un (e) ATSEM est présent pour le surveiller ;
- à la mairie de sa commune de résidence ;
- auprès de la gendarmerie ou du commissariat les plus proches.

Un avertissement est adressé à la famille intéressée dès la première absence et à la récurrence suivante, l'élève n'est plus pris en charge au titre du transport scolaire.

**À compter de septembre 2021, pour les enfants de moins de 6 ans**, la Région souhaite la présence d'un accompagnateur à bord des véhicules de plus de 9 places dès lors qu'un élève de 3 à 5 ans est présent (et non plus seulement pour les moins de 3 ans). Il s'agit d'une mesure cible cette année.

La mise en place de cet accompagnateur, bénévole ou rémunéré, relève de la commune ou de l'intercommunalité.

L'accompagnateur doit être présent dans le véhicule sur la totalité du service effectué. Il veille à la sécurité des enfants et assure la surveillance dans le véhicule pendant le trajet.

L'accueil des enfants, la montée dans le véhicule, l'installation, le trajet, la descente du véhicule sont organisés et surveillés par l'accompagnateur. Il doit également s'assurer qu'aucun élève ne reste à l'intérieur du véhicule à la fin du service.

L'accompagnateur est déclaré auprès de l'Antenne des Transports de la Loire qui lui délivre une attestation.

- **avoir au moins 6 ans pour accéder aux lignes régulières ;**
- **être inscrit, en respect du choix de la famille pour un établissement public ou privé, à l'école de sa commune ou la plus proche de son domicile et avoir l'accord du maire des communes de résidence et d'accueil pour les écoles publiques.**

### 1.1.3. Cas des Regroupements Pédagogiques Inter-communaux (RPI)

Dans le cas de l'existence d'un RPI, les élèves peuvent s'inscrire sur un trajet pour la desserte du restaurant scolaire uniquement. Ce transport a lieu pendant la pause méridienne. Si besoin il peut être cumulé avec les trajets scolaires (domicile/établissement scolaire) sans participation supplémentaire. La liste des RPI est annexée (cf. ANNEXE 1)

## 1.2. Autres statuts - Cas particuliers – Dérogations

### 1.2.1. Les élèves en garde alternée

La demande d'inscription pourra être établie uniquement sur un dossier papier.

#### 1.2.1.1. Les deux parents sont domiciliés sur le territoire de compétence régionale dans la Loire ou de Loire Forez agglomération (donc hors Saint-Etienne-Métropole et Roannais Agglomération)

La demande d'un double transport pour cause de garde alternée doit être faite auprès de l'antenne régionale des transports et doit se composer :

- d'un seul dossier d'inscription portant les adresses respectives des deux représentants légaux, les informations relatives à chacun des parcours, et la signature des deux parents.
- d'un seul paiement impérativement.
- Si la demande est acceptée, elle entraîne le paiement d'une seule participation annuelle.

La Région se réserve la possibilité d'exiger le jugement du tribunal ou un document écrit signé des deux parents justifiant la situation parentale, ainsi que la régularité de l'utilisation de chacun des services de transport (une semaine sur deux).

Si la garde alternée entraîne un usage très ponctuel des transports, il est alors recommandé de privilégier l'achat de tickets à l'unité.

#### 1.2.1.2. Un des parents est domicilié à l'extérieur du territoire de compétence de la Région :

Deux dossiers distincts doivent être faits :

- l'un à l'antenne régionale des transports de la Loire,
- l'autre auprès de l'autre autorité organisatrice (ex : Roannais Agglomération ou St Etienne Métropole), en utilisant les formulaires respectifs de chacun.

Chacun des parents acquittera la participation familiale auprès de l'autorité organisatrice de transport de son domicile.

### 1.2.2. Déménagements et changements de situation en cours d'année

Les familles devront anticiper leur demande de changement de plusieurs semaines. Un délai pour la mise à jour informatique des données sur tout le système est nécessaire.

- si l'élève est déjà titulaire d'un titre de transport scolaire sur carte billettique ou papier : un courrier ou un email doit être adressé à la Direction des mobilités : transports42@auvergnerhonealpes.fr

**ATTENTION : toute nouvelle demande d'inscription ou changement d'affectation de ligne de transport en cours d'année nécessite une vérification des effectifs à bord du car. En cas de surcharge, la demande d'inscription ne pourra être validée que lors de la rentrée scolaire suivante.**

Au 1<sup>er</sup> janvier de l'année scolaire en cours, en cas de surcharge du car, l'inscription au transport scolaire pourra être refusée. Dans ce cas-là, une aide au transport pour l'utilisation du véhicule particulier pourra être proposée à la famille pour la fin de l'année scolaire.

La famille ou l'établissement scolaire devra signaler à l'antenne régionale des transports interurbains et scolaires de la Loire toute modification.

### 1.2.3. Dispositions applicables aux stages et scolarités en alternance

Ce dispositif ne dispense pas de l'étude des droits au transport (conditions de scolarité), sur chaque trajet parcouru si l'élève effectue plusieurs trajets.

- Inscriptions pour un stage : la convention de stage devra être adressée 15 jours avant le début du stage. Le responsable légal recevra une attestation de transport à durée limitée. Elle est valable uniquement pour les élèves effectuant un aller-retour par jour.
- Alternance : Pour les élèves en alternance : prise en charge sur deux transports – 1 participation familiale encaissée.

### 1.2.4. Garde d'enfant par un tiers

Conditions de prise en charge :

**1-** La garde doit avoir une régularité quotidienne. La Région rejette les demandes de prise en charge pour des gardes occasionnelles ou dont la fréquence n'est pas quotidienne (dans ce cas, les trajets ponctuels devront faire l'objet de l'achat d'un titre de transport en complément, soit aux tarifs en vigueur sur lignes régulières, soit dans le cadre d'un titre de transport « places disponibles » sur lignes de transports scolaires).

**2-** Le montant de la participation familiale est étudié sur la base du domicile du représentant légal. Toute demande d'adaptation pour convenance personnelle sera rejetée : cas des familles voulant combiner trajet professionnel et parcours scolaire, transport vers activités extrascolaires.

**3-** le représentant légal indique par écrit les coordonnées du tiers assurant la garde et donne son accord signé pour que l'abonnement scolaire porte mention de la commune d'arrêt correspondant au domicile de ce tiers.

**4-** Lorsque la garde d'enfant par un tiers nécessite d'emprunter deux trajets différents matin et soir, l'antenne Régionale des transports interurbains et scolaires de la Loire délivre deux titres de transports. La participation familiale est de ce fait doublée.

### 1.2.5. Correspondants

Dans le cadre d'un échange entre établissements ligériens et étrangers, le correspondant est accepté à titre gracieux dans les véhicules, mais dans la limite des places disponibles et dans le cadre d'un échange sur une même durée.

Sur lignes régulières, l'établissement scolaire doit informer le(s) transporteur(s) des dates de séjour des correspondants étrangers des élèves titulaires d'un titre de transport scolaire.

Sur transports scolaires, une information préalable doit être assurée par l'établissement scolaire au moins 15 jours avant l'arrivée de ces correspondants auprès de l'antenne Régionale des transports interurbains et scolaires de la Loire. Celle-ci délivrera une attestation à durée limitée aux correspondants.

## 1.3. Les non ayants-droit

Les élèves ne respectant pas les règles générales de prise en charge énoncées ci-dessus ainsi que les cas particuliers énumérés ci-dessous ne relèvent pas du statut des ayants-droit. Ils ne peuvent dès lors pas s'inscrire auprès de l'antenne Régionale des transports interurbains et scolaires de la Loire et ne peuvent pas bénéficier d'un abonnement de transport scolaire.

### 1.3.1. Pour les élèves hors-périmètre de compétence régionale

#### 1.3.1.1. Les élèves du périmètre de Saint-Etienne Métropole

Les responsables légaux domiciliés dans une commune relevant de St-Etienne Métropole doivent s'adresser à cette collectivité.

2 avenue Grüner - 42 006 SAINT ETIENNE Tél : 04 77 32 90 38  
transports-scolaires@saint-etienne-metropole.fr

ST-ETIENNE METROPOLE			
Aboën	La Fouillouse	St-Chamond	St-Romain-en-Jarez
Andrézieux-Bouthéon	Fraisses	St-Christo-en-Jarez	Ste-Croix-en-Jarez
Caloire	Génillac	St-Etienne	Sorbiers
Cellieu	La Gimond	St-Galmier	La Talaudière
Chagnon	La Grand-Croix	St-Genest-Lerpt	Tartaras
Chamboeuf	L'Horme	St-Héand	La Terrasse-sur-Dorlay
Le Chambon-Feugerolles	Lorette	St-Jean-Bonnefonds	La Tour-en-Jarez
Châteauneuf	Marcenod	St-Joseph	Unieux
Dargoire	Pavezin	St-Martin-la-Plaine	Valfleury
Doizieux	La Ricamarie	St-Maurice-en-Gourgois	La Valla-en-Gier
L'Etrat	Rive-de-Gier	St-Nizier-de-Fornas	Villars
Farnay	Roche-la-Molière	St-Paul-en-Cornillon	
Firminy	Rozier-Côtes-d'Aurec	St-Paul-en-Jarez	
Fontanès	St-Bonnet-les-Oules	St-Priest-en-Jarez	

### 1.3.1.2. Les élèves du périmètre de Roannais Agglomération

Les responsables légaux domiciliés dans une commune de Roannais Agglomération doivent s'adresser à :

Point City STAR : 50 rue Jean Jaurès 42300 ROANNE

Tél. : 04 77 727 727

Adresse mail : [schooly@bus-star.com](mailto:schooly@bus-star.com)

Ste internet : [www.bus-star.com/fr/schooly/92](http://www.bus-star.com/fr/schooly/92)

ROANNAIS AGGLOMERATION			
Ambierle	Montagny	Riorges	St-Jean-St-Maurice
Arcon	Noailly	Roanne	St-Léger-sur-Roanne
Changy	Les Noés	Sail-les-Bains	St-Martin-d'Estreaux
Combre	Notre-Dame-de-Boisset	St-Alban-les-Eaux	St-Rirand
Commelle-Vernay	Ouches	St-André-d'Apchon	St-Romain-la-Motte
Le Coteau	La Pacaudière	St-Bonnet-des-Quarts	St-Vincent-de-Boisset
Coutouvre	Parigny	St-Forgeux-Lespinasse	Urbise
Le Crozet	Perreux	St-Germain-Lespinasse	Villemontais
Lentigny	Pouilly-les-Nonains	St-Haon-le-Châtel	Villerest
Mably	Renaison	St-Haon-le-Vieux	Vivans

### 1.3.1.2. Les élèves des départements limitrophes

Les élèves des départements limitrophes doivent déposer leur demande de titre de transport auprès de l'autorité organisatrice compétente de leur domicile, même s'ils utilisent le réseau régional de la Loire. L'autorité organisatrice compétente en matière de transport prendra contact avec l'antenne régionale des transports.

### 1.3.2. Les élèves en situation de handicap

Il existe un règlement spécifique pour les élèves et étudiants en situation de handicap. Pour plus d'informations :

Tel : 04.77.34.45.64 / 04.77.49.93.43

[teeh@loire.fr](mailto:teeh@loire.fr)

Département de la Loire

Service Transport des Elèves et Etudiants en situation de handicap

22 rue Paul Petit à St-Etienne

De 8h30 à 12h et de 13h30 à 16h30

### 1.3.3. Les étudiants - post-bac

Les élèves relevant de l'enseignement supérieur sont exclus du présent règlement des Transports Scolaires. Ils peuvent néanmoins, dans la limite des places disponibles, bénéficier d'un titre de transport « places disponibles » sur les lignes de transport scolaire ou d'un abonnement commercial sur les lignes régulières.

### 1.3.4. Les apprentis

Dès la signature de leur contrat d'apprentissage, les apprentis deviennent salariés et ne peuvent être considérés comme ayant-droit du transport scolaire. La Région AURA propose pour les jeunes apprenants :

- La carte Illico solidaire permet de profiter de 75% de réduction sur tous les billets en 2<sup>nd</sup>e classe sur l'ensemble des parcours régionaux (TER et Cars Auvergne-Rhône-Alpes). Pour plus de renseignements, je vous invite à consulter les pages Internet dédiées [www.ter.sncf.com/auvergne-rhone-alpes/offres/tarifs/illico-solidaire](http://www.ter.sncf.com/auvergne-rhone-alpes/offres/tarifs/illico-solidaire) et [www.ter.sncf.com/auvergne-rhone-alpes/offres/tarifs/illico-liberte-jeune](http://www.ter.sncf.com/auvergne-rhone-alpes/offres/tarifs/illico-liberte-jeune)

La Région Auvergne-Rhône-Alpes propose également un site et une application de co-voiturage gratuite (sans frais de mise en relation entre les membres) : [movici.auvergnerrhonealpes.fr/](http://movici.auvergnerrhonealpes.fr/)

Ils peuvent néanmoins, dans la limite des places disponibles, bénéficier d'un titre de transport « places disponibles » sur les lignes de transport scolaire ou d'un abonnement commercial sur les lignes régulières.

### 1.3.5. Le titre de transport « places disponibles » sur les lignes de transport scolaire

L'accès à un transport scolaire est possible, dans la limite des places disponibles, à un public de voyageurs non-scolaires (adultes, étudiants, apprentis), ainsi qu'à des élèves non-inscrits quotidiennement sur ce service ou en provenance du territoire d'une autre autorité organisatrice ne subventionnant pas le transport. Cet accès se fait par le biais du système de titre de transport « places disponibles » du réseau de transport scolaire.

Pour un usage ponctuel, le voyageur paiera le prix de ce trajet (1,50€) auprès du chauffeur, en veillant à faire l'appoint.

En cas de besoin pour une période donnée, le voyageur peut également solliciter un abonnement au prix de 20€ par mois, ou 200€ pour un abonnement annuel.

Le voyageur devra alors adresser sa demande à l'antenne régionale des transports interurbains et scolaires de la Loire sur document téléchargeable en ligne sur le site <https://www.auvergnerhonealpes.fr/432-loire.htm> accompagné d'une photo d'identité et du règlement correspondant au nombre de mois d'utilisation.

La demande devra parvenir avant le 15 du mois précédent le début de l'abonnement mensuel. Les familles peuvent prendre le car à 1,50€ dans l'attente de savoir si leur inscription est acceptée.

Si des places sont disponibles dans le véhicule, l'antenne régionale des transports interurbains et scolaires de la Loire établira une carte billettique OURA chargée de l'abonnement souhaité.

**Attention** : les voyageurs qui empruntent les transports scolaires dans le cadre des « places disponibles » ne sont pas prioritaires et ne peuvent pas prétendre à une garantie de place. Ainsi, en cas de surcharge à bord du bus, la Région se réserve le droit de résilier l'abonnement même en cours d'année, en remboursant au prorata du nombre de mois non consommé, tout mois entamé étant dû.

## CHAPITRE II

# Inscriptions et titres de transport

### 2.1. Participation financière des familles

#### 2.1.1. Les tarifs de la participation familiale

Pour une année scolaire correspondant à 10 mois de scolarité, la Région finance environ 90% du coût réel du transport. La somme indiquée ci-dessous est la part résiduelle à la charge de la famille. Elle donne droit à un aller-retour par jour pour le trajet d'inscription, à l'exception des cas des trajets cantine pour les élèves en Regroupement Pédagogique Intercommunal.

Une étude précise du trajet de l'élève sera effectuée par la Région avant attribution de l'accès à un réseau urbain STAS, STAR ou SNCF (le réseau cars Région sera privilégié s'il permet le trajet jusqu'à l'établissement). Un établissement situé à proximité d'une desserte cars Région n'ouvrira pas l'accès à un réseau urbain.

LIGNES	Jusqu'au 19 juillet (minuit)	À compter du 20 juillet	Support
<b>Tarif 1</b>			
Cars Région et/ ou ligne scolaire régionale	110€	140€	Carte billettique OURA
SNCF ou cars Région+ SNCF	110€	140€	Carte papier
Cars Région+ ligne autres départements (43, 71, Cars du Rhône)	110€	140€	Carte billettique OURA
<b>Tarif 2</b>			
cars Région+ LVA (Vienne Condrieu Agglo)	200€	230€	Carte billettique OURA
STAS ou cars Région + STAS ou cars Région+ ligne scolaire St Etienne Métropole	200€	230€	Carte billettique OURA
STAR ou Cars Région+ STAR ou Cars Région+ LRA (Ligne scolaire Roannais Agglomération)	200€	230€	Carte papier
Cars Région+ TCL	200€	230€	Carte papier
SNCF + STAS	200€	230€	Carte papier



Pour une demande en cours d'année scolaire :

La famille devra effectuer les démarches d'inscriptions en ligne ou sur un dossier papier. Le montant de la participation financière s'élève à :

	PARTICIPATION FAMILIALE	
	Tarif 1	Tarif 2
Jusqu'au 31/12	140€	230€
À compter du 1/01	84€	138€
À compter du 1/04	42€	69€

### 2.1.2. Pass Réseau

Tout élève, en possession d'un abonnement de transport scolaire délivré par la Région et valide pour l'année scolaire 2021-2022, pourra se faire charger pour 5€ le « Pass Réseau » lui donnant accès à l'ensemble des lignes régulières gérées par la Région sur le territoire de la Loire (Cars Région Loire), Pass qui sera valable jusqu'au 15 septembre 2022 (y compris pendant les jours fériés, week end, petites et grandes vacances scolaires).

La démarche est simple : pour obtenir le « Pass Réseau », se présenter pendant l'année scolaire dans l'une des agences commerciales d'un transporteur du réseau (liste consultable sur [www.auvergnerhonealpes.fr](http://www.auvergnerhonealpes.fr) muni de votre carte délivrée par la Région (billettique ou papier) et d'une autorisation parentale pour les élèves mineurs (modèle téléchargeable sur [www.auvergnerhonealpes.fr](http://www.auvergnerhonealpes.fr) à la rubrique transports scolaires).

Si vous êtes détenteur d'une carte billettique, le titre sera chargé sur cette carte.

Si vous possédez une carte papier, le transporteur vous établira gratuitement une carte billettique. Dans ce cas, il faut fournir une photo d'identité.

Le Pass Réseau est vendu pour l'année scolaire en cours à partir du 16 septembre. Si votre enfant disposait déjà de ce Pass l'année précédente, celui-ci reste valable jusqu'au 15 septembre. Il n'est donc pas impératif de faire une démarche de renouvellement avant même la rentrée scolaire.

**Attention :** ce Pass Réseau n'est délivré que si la carte OÙRA comprend déjà un abonnement de transport scolaire.

## 2.2. Inscriptions et modalités de paiement

Cette inscription doit être effectuée chaque année pour tous les élèves.

### 2.2.1. Inscription par internet : plus simple, plus rapide et plus pratique

C'est le mode d'inscription choisi par plus de 91 % des familles pour l'année scolaire-2020-2021.

L'inscription se fera à partir du site : [www.auvergnerhonealpes.fr/432-loire.htm](http://www.auvergnerhonealpes.fr/432-loire.htm) à compter de mai 2021.

La famille devra acquitter sa participation familiale par carte bancaire via un paiement en ligne sécurisé. Elle aura le choix entre le paiement immédiat ou le paiement en deux fois.

**Pour le paiement en deux fois, la date de validité de la carte de paiement doit être au moins jusqu'au 10 octobre et le compte devra être approvisionné.**

Il s'effectuera aux dates suivantes :

- premier paiement au moment de l'inscription : 66€ (tarif 1) 120€ (tarif 2)
- deuxième paiement au 10 octobre 2021 : 44€ (tarif 1) 80€ (tarif 2)

**À partir du 20 juillet, les paiements seront majorés de 30€.**

L'inscription en ligne n'est pas possible pour les cas particuliers suivants car ils nécessitent la fourniture de justificatif :

- la garde-alternée ;
- les enfants de moins de 3 ans.

Les familles sollicitant un renouvellement de l'inscription pour la prochaine rentrée scolaire seront informées par mail et/ou par SMS de l'ouverture du site pour effectuer leur démarche. L'accès au site s'effectuera au moyen de leur identifiant. (Rappel : un identifiant distinct par élève).

Chaque établissement scolaire recevra des informations sur les modalités d'inscription.

### 2.2.2 Inscription sur dossier papier : plus lourd, plus compliqué, plus long

Pour les situations suivantes, le dossier papier est nécessaire : garde-alternée et les enfants de moins de 3 ans

#### 2.2.2.1. Où se procurer le dossier d'inscription ?

- Téléchargeable sur le site internet [www.auvergnerhonealpes.fr/432-loire.htm](http://www.auvergnerhonealpes.fr/432-loire.htm)
- Auprès des établissements scolaires.

#### 2.2.2.2. Constitution du dossier d'inscription papier (pièces obligatoires)

- 1/ Le dossier d'inscription « papier » dûment renseigné
- 2/ Une photo au format d'identité pour une première demande
- 3/ Moyen de règlement (**Attention : une inscription par dossier papier ne permet pas le paiement en 2 fois**)
  - Par chèque : un chèque par enfant inscrit, à l'ordre de « Régie des transports 42 », agrafé au dossier d'inscription. Indiquer au dos du chèque le nom et prénom de l'enfant.

- En numéraire : à effectuer obligatoirement sur place à l'adresse suivante :

Région Auvergne-Rhône-Alpes  
 Antenne régionale des transports interurbains et scolaires de la Loire  
 18 rue Etienne Mimard  
 CS 20260  
 42 006 ST-Etienne Cedex 1

#### Horaires de l'accueil :

- **Par téléphone** : du lundi au vendredi 13h à 17h toute l'année
- **Ouverture au public** :
  - Entre mai et octobre : du lundi au vendredi de 9h à 12h et de 13h30 à 16h30
  - Entre novembre et avril : de 13h30 à 16h30 et le matin uniquement sur rendez-vous.

Avant tout déplacement dans nos locaux, prenez contact avec nos services au **04 26 73 55 55**.

**4/** Dans le cas d'un abonnement SNCF, vous devez compléter la liasse ASR disponible auprès des gares et de l'antenne régionale. Joindre feuillets de 1 à 5 de la liasse ASR comprenant le cachet de l'établissement scolaire et accompagnée de 2 photos d'identité. Le feuillet 6 de cette liasse est à conserver par l'élève.

Une fois le dossier complet, l'antenne régionale adresse une carte papier à la famille permettant de retirer l'abonnement auprès du guichet SNCF.

#### **À partir du 19 juillet minuit, les paiements seront majorés de 30€.**

Pour tout dossier envoyé à la Région après le 19 juillet (minuit), la participation familiale sera majorée de 30€. En cas de non-respect du délai d'inscription mentionné ci-dessus, le chargement du titre de transport scolaire ne pourra être garanti pour la rentrée des classes et l'élève pourra être amené à acheter des titres de transport jusqu'à réception de sa carte ou chargement de son abonnement de transport scolaire sur sa carte billettique.

### **2.3. Duplicatas**

En cas de perte ou de vol de la carte billettique ou du titre de transport papier, la famille doit effectuer une demande de duplicata d'un montant de 15€ (sauf en cas de vol où l'émission d'une nouvelle carte sera gratuite à condition que l'utilisateur scolaire fournisse la déclaration de vol délivrée par la gendarmerie ou le commissariat) :

- **Sur le site** : [www.auvergnerhonealpes.fr/432-loire.htm](http://www.auvergnerhonealpes.fr/432-loire.htm). Moyennant le paiement en ligne par carte bancaire, la demande sera directement transmise

à l'antenne régionale des transports qui se chargera d'éditer et d'envoyer le duplicata au représentant légal. Dans l'attente de la réception de la nouvelle carte, une attestation à durée limitée (valable un mois) sera téléchargeable en ligne permettant de circuler à bord des cars.

- **Par courrier** : en complétant un formulaire de demande de duplicata disponible auprès des établissements scolaires et en le renvoyant accompagné du règlement à l'antenne régionale des transports. Dès réception, l'antenne régionale des transports se chargera d'éditer et d'envoyer le duplicata au représentant légal. **Attention pour ce type de demande**, dans l'attente de la réception de nouvelle carte et sans attestation, l'élève ne peut pas circuler à bord des cars sauf s'il règle la somme de 1,5€ à chaque trajet
- **Directement auprès de l'antenne régionale des transports interurbains et scolaires de la Loire**, située 18 rue Etienne Mimard à St Etienne.

Dans le dernier cas, la carte billettique ou papier peut être délivrée directement au représentant légal. Sinon, l'Antenne régionale des transports adressera la nouvelle carte directement au domicile de la famille.

En cas de perte de carte billettique OÙRA émise par l'antenne régionale des transports comprenant un titre TIL et un titre STAS, la démarche ci-dessus est valable.

Pour éviter toute dégradation, il est vivement conseillé de conserver la carte billettique à l'intérieur de l'étui de protection. Cet étui est remis lors de l'envoi de la carte billettique. La carte billettique ne devra pas être pliée, percée, découpée. Toute altération liée à une mauvaise conservation de la carte donnera lieu à un duplicata payant.

En cas de perte de carte SNCF, se rapprocher directement des services SNCF.

En cas de perte de la carte STAR, s'adresser au point City School de Roannais Agglomération ou sur leur adresse mail [schooly@bus-star.com](mailto:schooly@bus-star.com)

En cas de perte d'une carte OÙRA, STAS émise par la STAS, il convient de prendre contact avec la STAS.

### **2.4. Résiliations**

Si en cours d'année, l'élève n'a plus utilité de son titre de transport scolaire, son changement de situation doit être **impérativement et immédiatement** signalé à l'antenne régionale des transports de la Loire par courrier ou par mail.

Le remboursement de la participation familiale pourra se faire sur demande expresse de la famille (demande à accompagner d'un RIB) auprès de l'antenne régionale des transports de la Loire.

Ainsi, toute demande de remboursement arrivée à l'antenne régionale des transports de la Loire :

- avant la rentrée permettra le remboursement intégral de l'abonnement ;
- avant le 31 décembre permettra le remboursement des 6 derniers mois ;
- après le 31 décembre ne permettra aucun remboursement.

Toute demande de remboursement s'accompagnera au préalable du contrôle du paiement effectif de la participation familiale.

Le montant de l'abonnement ne sera pas remboursé pour les inscriptions faisant l'objet d'une fausse déclaration.

## 2.5. La carte billettique

- La Région délivre dans la plupart des cas une carte sans contact, dite billettique, pour les élèves de la Loire voyageant sur le réseau cars Région.
- La validité de la carte est de 5 ans et elle est réutilisable d'une année sur l'autre.
- **La carte en elle-même ne suffit pas : elle doit être chargée d'un ou plusieurs titres de transport, à renouveler chaque année pour les transports scolaires**
- La carte est rechargée à distance de l'abonnement scolaire sous réserve du renouvellement chaque année de l'inscription au transport scolaire.
- La possibilité est offerte d'acheter et de faire charger tout autre titre de transport sur ligne régulière comme le tarif jeune - 19 ans (abonnement mensuel 20€ et annuel à 200€), ou le Pass Réseau (voir ci-dessous).

Pour des raisons techniques, l'utilisation de certains réseaux de transport donnera lieu à l'édition d'une carte en mode papier.

### 2.5.1 Modalités pour le chargement du (ou des) titre(s) de transport scolaire

#### Pour les nouveaux inscrits

Selon les cas, une carte billettique ou une carte papier sera adressée au domicile du responsable légal de l'élève au fur et à mesure du traitement des inscriptions. La carte envoyée est déjà chargée avec l'abonnement scolaire utilisable pendant l'année en cours.

#### Pour les renouvellements d'inscription

Pour les renouvellements d'inscription et les élèves déjà en possession d'une carte billettique de la Région, la demande de distribution du nouvel abonnement est réalisée à distance de façon automatisée. Lors du premier passage devant le valideur billettique du car, la carte est rechargée.

Il est donc impératif de bien présenter correctement la carte au niveau du lecteur du valideur à ce moment-là et ensuite de valider systématiquement à chaque montée dans le véhicule.

**IMPORTANT :** pour être admis normalement dans la ligne sollicitée à l'inscription, il est rappelé que le trajet scolaire doit être mentionné correctement et intégralement lors de l'inscription.

### 2.5.2 Pour les élèves utilisateurs d'autres réseaux

Une étude précise du trajet de l'élève sera effectuée par l'antenne régionale des transports avant attribution de l'accès à un réseau urbain STAS, STAR ou SNCF (le réseau cars Région sera privilégié s'il permet le trajet jusqu'à l'établissement). Un établissement situé à proximité d'une desserte cars Région n'ouvrira pas l'accès à un réseau urbain.

#### 2.5.2.1. Pour les élèves utilisateurs de la STAS :

##### • 1<sup>ère</sup> inscription :

Après validation de l'inscription, l'antenne régionale des transports édite la carte billettique OÙRA et distribue le titre de transport STAS et cars Région Loire. Cette carte est ensuite envoyée au domicile de la famille.

Lors de leur premier trajet, les élèves doivent valider leur carte, en premier lieu dans un car Région, puis dans un bus STAS.

##### • Renouvellement :

Pour le renouvellement, après inscription, le même principe de rechargement de carte à distance opéré par les 2 réseaux s'applique, sans autre démarche du demandeur.

**Attention :** en cas de problèmes rencontrés dans l'usage des cartes combinant des titres de transport Cars Région et STAS (exemples : la carte fonctionne sur un des 2 réseaux mais pas l'autre, rechargement de la carte non effectif, carte non reçue), il est demandé à la famille de prendre contact dans les plus brefs délais avec l'Antenne Régionale des Transports Interurbains et Scolaires ou se rendre directement à l'adresse suivante, en possession le cas échéant de la carte :

Antenne Régionale des Transports Interurbains et Scolaires  
18 Rue Mimard  
CS 20260  
42006 ST-Etienne Cedex1

Le réseau urbain de la STAS applique la validation obligatoire et systématique et ne reconnaît pas les attestations administratives de voyages émises par la Région.

#### 2.5.2.2. Pour les élèves utilisateurs de la STAR

##### • 1<sup>ère</sup> inscription et renouvellement :

Après validation de l'inscription, l'antenne régionale des transports édite une carte papier envoyée au domicile de la famille. Sur présentation de cette carte et deux photos d'identité, la famille se rend au Point City STAR : 50 rue Jean Jaurès à Roanne (tel : 04 77 727 727), qui leur édite une carte billettique.

### 2.5.2.3. Pour les élèves utilisateurs du réseau des Cars-du-Rhône (CDR)

- **1<sup>ère</sup> inscription :**

Après vérification des conditions d'éligibilité au règlement des différents réseaux l'antenne régionale des transports délivrera une carte ou procédera à son rechargement avec un titre de transport scolaire donnant droit à circuler sur ces réseaux, sans autre forme de démarche à réaliser par la famille.

- **Renouvellement :**

Pour les élèves qui utilisent pour leurs trajets scolaires uniquement une ligne du réseau Cars-du-Rhône (c'est-à-dire sans utilisation combinée avec une ligne du réseau Cars Région Loire), la démarche de rechargement de l'abonnement annuel doit impérativement être réalisée en agence de la gare routière de Roanne, Rue Pierre Semard, 42300 ROANNE.

### 2.5.2.4. Pour les élèves utilisateurs des lignes de Vienne Agglomération (LVA)

- **1<sup>ère</sup> inscription et renouvellement :**

Après vérification des conditions d'éligibilité au règlement des différents réseaux l'antenne régionale des transports délivrera une carte ou procédera à son rechargement avec un titre de transport scolaire donnant droit à circuler sur ces réseaux, sans autre forme de démarche à réaliser par la famille.

### 2.5.2.5. Pour la STAR

- **1<sup>ère</sup> inscription et renouvellement :**

Le Service Transport de l'antenne régionale 42 édite une carte papier envoyée au domicile de la famille. Sur présentation de cette carte et deux photos d'identité, la famille se rend au Point City STAR : 50 rue Jean Jaurès à Roanne, qui leur édite une carte billettique.

### 2.5.2.6. Pour la SNCF + STAS

- **1<sup>ère</sup> inscription :**

Après réception du dossier complet d'inscription comprenant la liasse SNCF (disponible auprès des gares et de l'antenne régionale), l'antenne régionale édite une carte papier mentionnant les lignes SNCF + STAS, qui est envoyée au domicile de la famille. Sur présentation de cette carte, la famille se rend ensuite à l'Espace Transport STAS-TIL de la gare de Châteaueux à Saint Etienne, avec une photocopie d'identité, un justificatif de domicile, une photo d'identité et le paiement de 5€. Ce service édite alors la carte billettique comprenant le titre SNCF et STAS.

- **Reconduction**

C'est le même principe. La famille se déplace à l'Espace Transport STAS-TIL de Châteaueux, munie de la carte papier pour faire recharger sa carte.

Ce service distribue la partie du trajet STAS sur la carte billettique OÙRA STAS ou OÙRA TIL.

## 2.5.3 Inscriptions en cours d'année scolaire :

Les familles doivent anticiper suffisamment leur demande pour recevoir leur carte ou faire charger leur nouvel abonnement à la date souhaitée. Dans tous les cas, une demande présentée à l'antenne régionale des Transports après le 15 de chaque mois ne garantit pas l'usage du réseau avec l'abonnement scolaire pour le mois suivant.

## 2.5.4 Alerte SMS:

Afin de bénéficier de l'alerte SMS envoyée par la Région, en cas de suppression des transports scolaires et/ou d'informations institutionnelles en lien avec les transports scolaires, les familles sont invitées à fournir un numéro de téléphone portable.

Ce système d'alerte SMS est indépendant de celui proposé par les transporteurs et ne concerne que les événements majeurs, par exemple ceux liés à des périodes hivernales ou épisodes d'intempéries.

Le numéro indiqué n'est en aucun cas transmis à d'autres fins que celles liées à l'usage des transports scolaires.

## 2.6. Contrôle des titres de transport

Tout élève doit être muni d'une carte ou d'un titre de transport qu'il devra valider ou présenter à chaque montée dans le véhicule.

Il doit également présenter ce titre de transport en cas de contrôle du transporteur mandaté par la Direction des Mobilités de la Région ou de tout organisme diligenté par la Région.

En cas d'absence de carte billettique, de carte papier ou d'attestation, l'élève doit acheter un titre de transport à bord à 1,5€.

**Les élèves qui ne seraient pas en mesure de justifier d'un titre de transport au moment d'un contrôle, y compris en cas d'oubli et donc même s'ils sont bien inscrits, sont soumis à l'application des amendes prévues sur le réseau Cars Région.**

**IL EST IMPERATIF DE VOYAGER AVEC UN TITRE DE TRANSPORT.**

**En cas de perte de carte ou de mauvais fonctionnement de la carte, faire une demande de duplicata sur le site [auvergnerhonealpes.fr](http://auvergnerhonealpes.fr) rubrique transport scolaire ou envoyer un mail à [transports42@auvergnerhonealpes.fr](mailto:transports42@auvergnerhonealpes.fr).**

## CHAPITRE III

### Les aides individuelles

#### 3.1. L'élève est transporté par sa famille en voiture particulière

##### Bénéficiaires

Cette subvention est destinée aux élèves de la Loire domiciliés à l'extérieur des périmètres de transports urbains de St-Etienne Métropole et de Roannais Agglomération.

Dans le cas où il n'existe aucun service de transport collectif entre le domicile de l'élève et son établissement scolaire, ou lorsque l'élève doit effectuer un parcours d'approche d'au moins 2 km pour se rendre au point d'arrêt de transport collectif (réseau de transport régional, SNCF ...) le plus proche, la famille peut être indemnisée des frais du trajet effectué quotidiennement en voiture particulière.

Pour les élèves de maternelle et primaire, ceux-ci doivent être domiciliés à au moins 2 km de l'établissement scolaire.

Pour les élèves scolarisés dans le secondaire, ceux-ci doivent être domiciliés à au moins 3 km de l'établissement scolaire.

**Attention :** en cas de trajets en voitures particulières relevant de convenances personnelles ou de choix d'organisation familiale, cette aide ne sera pas accordée.

Dans le cas particulier des familles résidant sur une commune dépourvue d'école élémentaire :

s'il existe un accord institutionnel avec une commune pour l'accueil des enfants, les familles concernées pourront solliciter la subvention « voiture particulière », quand bien même l'école ainsi fréquentée n'est pas la plus proche du domicile familial. La convention liant les communes pour l'accueil des enfants pourra être exigée à l'appui du dossier.

##### Attention :

- Les familles ne pourront pas prétendre au versement de plusieurs aides pour différents enfants si les trajets « domicile – établissement » ou « domicile – point d'arrêt » sont identiques. Après instruction et vérification, il ne sera versé qu'une subvention par famille.
- Les situations de gardes alternées et les élèves internes ne sont pas concernés par ce dispositif, car les trajets ne sont pas quotidiens.

Si l'établissement scolaire dispose d'un internat et que le domicile de l'élève est situé à une distance supérieure ou égale à 30 km de ce dernier, la famille ne pourra prétendre à l'indemnité voiture particulière.

Les fausses déclarations se verront sanctionner par une absence de tout versement.

##### Trajet d'approche

Pour bénéficier du versement de la subvention « voiture particulière » pour le trajet d'approche ; la famille doit avoir obligatoirement inscrit son enfant au transport collectif.

Lors de l'instruction du dossier de subvention, cette inscription sera systématiquement vérifiée.

En l'absence d'inscription au transport scolaire, la subvention « voiture particulière » ne sera pas versée.

##### Barème annuel pour l'année

- **Subvention pour les élèves relevant de la compétence régionale ou SEGPA non handicapés :**

Pour l'année scolaire, la subvention de la Région est de **0,30€ par km**. CETTE SUBVENTION NE POURRA EXCÉDER LE MONTANT PLAFOND DE **1000€** par an par famille ou par élève faisant un trajet distinct.

- **Subvention pour les élèves relevant de la compétence de Loire Forez agglomération :**

Pour l'année scolaire, la subvention de la Région est de **0,13€ par km**. CETTE SUBVENTION NE POURRA EXCÉDER LE MONTANT PLAFOND DE **750€** par an par famille ou par élève faisant un trajet distinct.

La Région et Loire Forez agglomération remboursent à la famille un aller-retour quotidien :

- sur la base forfaitaire du nombre de jours ouvrés des établissements scolaires (4 ou 5 jours) pour les écoles élémentaires.
- sur la base forfaitaire de 175 jours par an (soit 350 trajets par an) pour le secondaire.

##### Démarches

Pour bénéficier de cette subvention, l'élève doit retirer l'imprimé correspondant dès le mois de juin auprès de son établissement scolaire et le rendre à l'antenne régionale des transports de la Loire avant le 30 septembre (avec le cachet de l'établissement).

L'imprimé est également téléchargeable sur le site [www.auvergnerhonealpes.fr/252-transport-scolaire.htm](http://www.auvergnerhonealpes.fr/252-transport-scolaire.htm)

Une démarche de simplification est actuellement en cours visant à dématérialiser les demandes d'aides. Des informations seront transmises aux familles et aux établissements scolaires.

Tout dossier qui parviendra à l'antenne régionale des transports au-delà de cette date sans raison valable (déménagement, changement d'établissement ou d'orientation) ne sera pas traité et sera renvoyé à la famille.

Pour plus d'informations : 04 26 73 55 55

### 3.2. Les élèves internes

#### Bénéficiaires

Cette subvention est destinée aux élèves de la Loire (domiciliés à l'extérieur de St-Etienne Métropole et de Roannais Agglomération) internes dans des établissements scolaires, ainsi qu'aux élèves ayant un domicile de semaine autre que le domicile familial mais n'effectuant pas un trajet quotidien.

Les élèves inscrits dans un établissement privé hors contrat sont admis jusqu'à 16 ans révolus.

En l'absence de services de transport gérés par la Région permettant les trajets de début et fin de semaine entre le domicile familial et l'établissement scolaire, les élèves internes bénéficient d'une bourse forfaitaire annuelle prenant en compte la distance administrative entre la commune du domicile et la commune de l'établissement scolaire.

S'il existe un service de transport régional ou un enchaînement de services de transport régionaux sur la totalité du trajet commune de domicile-établissement, l'élève devra procéder à une inscription sur ce circuit de transport scolaire au tarif subventionné (cf tableau des participations familiales, chapitre 2 / 1.1).

Il ne pourra alors pas prétendre à la subvention « élève interne ».

S'il existe un service de transport régional permettant de se rendre à l'établissement sur une partie du trajet : la distance pouvant être parcourue avec ce service sera déduite du kilométrage total retenu pour le calcul de la subvention, que l'élève utilise ou pas ce service.

**Attention :** si la commune de domicile et la commune où se situe l'internat sont identiques, aucune aide ne sera versée.

Dès lors qu'il existe une possibilité de transport régional (services scolaires et/ou ligne régulière) entre la commune de l'élève interne et son établissement scolaire, la famille ne pourra pas prétendre à la subvention élève interne.

L'élève devra s'inscrire auprès de l'antenne régionale des transports interurbains et scolaires de la Loire dans les conditions classiques mentionnées dans le présent guide, en s'acquittant de la participation familiale.

Si le trajet scolaire impose l'utilisation d'une ligne non gérée par la Région (STAS, STAR, TCL etc.), l'élève achètera alors ses titres de transport tout au long de l'année et pourra solliciter une subvention « élèves internes ».

### Barème annuel pour l'année

DISTANCE RETENUE (ALLER SIMPLE) TRAJET LE PLUS COURT	BARÈME GÉNÉRAL
30 km au plus	180€
entre 31 et 60 km	258€
entre 61 et 90 km	336€
plus de 90 km	465€

#### Démarches

Pour bénéficier de cette subvention, l'élève doit retirer l'imprimé correspondant dès le mois de juin auprès de son établissement scolaire et le rendre à l'antenne régionale des transports de la Loire avant le 30 septembre (avec le cachet de l'établissement).

L'imprimé est également téléchargeable sur le site [www.auvergnhhonealpes.fr/252-transport-scolaire.htm](http://www.auvergnhhonealpes.fr/252-transport-scolaire.htm)

Une démarche de simplification est actuellement en cours visant à dématérialiser les demandes d'aides. Des informations seront transmises aux familles et aux établissements scolaires.

Tout dossier qui parviendra à l'antenne régionale des transports interurbains et scolaires de la Loire au-delà de cette date sans raison valable (déménagement, changement d'établissement ou d'orientation) ne sera pas traité et sera renvoyé à la famille.

Pour plus d'informations : 04 26 73 55 55

## CHAPITRE IV

# Aménagement des lignes de transport scolaire

Les demandes d'aménagement du réseau de transport scolaire qui parviennent à la Région sont soumises à un certain nombre de critères :

- respect de la zone de recrutement des établissements scolaires ;
- temps de parcours ;
- contraintes techniques particulières (étroitesse des voiries, possibilité de 1/2 tour du car hors voirie, etc.) ;
- critères économiques à l'appréciation de la Région.

En plus de ces critères, d'autres sont pris en compte selon les types de demandes :

### 4.1. Création de circuit ou service d'approche/ suppression de circuits

La Région étudie, sans que cela préjuge de la réponse finale, toute demande de création de circuit si un effectif minimum de 8 élèves subventionnables est recensé sur l'ensemble de l'itinéraire du circuit à créer. Pour la création des arrêts, se référer au point dédié à la création d'arrêt.

Pour les communes en zones de montagne comptant moins de 1 000 habitants (cf. ANNEXE 2), cet effectif est ramené à 4 élèves minimum.

Des critères d'effectifs s'appliquent également pour la suppression de circuits. Dans le cas d'une ligne ayant moins de 4 élèves ou moins de 2 élèves en zone de montagne comptant moins de 1 000 habitants, la Région se réserve le droit de supprimer le service en proposant une autre solution à la famille (autre circuit ou subvention voiture particulière)

### 4.2. Extension de circuit

La Région étudie, sans que cela préjuge de la réponse finale, toute demande d'extension de circuit si une distance de 2 kilomètres au moins par rapport au point d'arrêt le plus proche est présente. L'effectif minimum dans ce cas est de 4 élèves subventionnables, et de 2 élèves pour les communes en zones de montagne comptant moins de 1 000 habitants.

### 4.3. Création ou rétablissement d'un point d'arrêt sur un circuit existant

La Région étudie, sans que cela préjuge de la réponse finale, toute demande de création de point d'arrêt à partir d'une analyse détaillée des conditions de sécurité. Un effectif minimum d'au moins 2 élèves subventionnables est requis, ainsi qu'une distance minimale de 2 km avec le point d'arrêt le plus proche.

Dans le cas d'une demande de création portant sur le parcours à vide de l'autocar, ce sont les critères d'extension de circuit qui guident l'instruction (voir plus haut).

### 4.4. Cas Particulier des Regroupements Pédagogiques Intercommunaux (RPI)

Dans le cas d'un RPI, en plus du service de transport mis en place pour desservir les différentes écoles le matin et le soir, un service spécifique pour la desserte du restaurant scolaire est ajouté à la mi-journée. Cette desserte de la cantine n'est pas ouverte aux enfants externes sauf s'ils paient un titre de transport d'un tarif spécifique « places disponibles » et sous réserve de place.

### 4.5. Comment présenter une demande d'aménagement ?

Toute demande d'aménagement de circuit de transport scolaire, respectant les critères énoncés ci-dessus, doit être déposée auprès de la Région avant le 1<sup>er</sup> juillet pour la rentrée suivante. La demande détaillée doit être adressée directement par courrier à l'antenne régionale des transports interurbains et scolaires de la Loire, à l'adresse suivante :

Région Auvergne-Rhône-Alpes  
Antenne régionale des transports interurbains et scolaires de la Loire  
18 rue Etienne Mimard  
CS 20260  
42006 ST-Etienne Cedex1

Ou par mail : [transports42@auvergnerhonealpes.fr](mailto:transports42@auvergnerhonealpes.fr)

L'attention des demandeurs est attirée sur les points suivants :

- seules les demandes respectant les critères énoncés ci-dessus sont étudiées techniquement ;
- les demandes arrivées après le 1<sup>er</sup> juillet ne sont pas prioritaires pour la rentrée ;
- toute demande arrivée entre le 1<sup>er</sup> juillet et le 10 octobre sera traitée pour la rentrée après les vacances de la Toussaint au plus tard ;
- toute demande arrivée après le 10 octobre sera traitée dans les meilleurs délais mais sans garantie pour l'année scolaire en cours ;
- dans l'attente de la réponse de la Région, les enfants doivent se reporter sur l'arrêt existant le plus proche ou le service le plus proche.

# Chapitre V

## Règlement relatif à la sécurité et à la discipline dans les transports scolaires

### Règlement relatif à la sécurité et à la discipline dans les véhicules affectés au transport scolaire

La circulaire du 2 septembre 1984 relative aux mesures de sécurité dans les transports routiers de personnes et aux dispositions particulières aux transports d'enfants incite les organisateurs de transport à mettre en œuvre une politique appropriée en matière de sécurité des enfants.

La Région, est organisatrice des transports scolaires sur son territoire et par délégation sur le territoire de Loire Forez agglomération, et, à ce titre, elle veille au respect des obligations de toutes les parties prenantes : transporteurs, élèves, parents d'élèves.

À cet égard, elle œuvre dans le sens de l'intérêt général.

**Il est rappelé que l'utilisation des transports scolaires n'est pas obligatoire. Quiconque demande à bénéficier de ce service public, conçu pour répondre aux besoins du plus grand nombre, s'engage à accepter les clauses du présent règlement dont l'objectif est de fixer les conditions favorisant la sécurité, la discipline et la bonne tenue des élèves à l'intérieur des véhicules de transport scolaire comme aux points d'arrêt.**

### ARTICLE 1 – Buts du présent règlement

Le présent règlement a pour but :

- d'assurer la discipline et la bonne tenue des élèves, titulaires d'un titre de transport, à la montée, à la descente et à l'intérieur des véhicules affectés soit à des circuits spécialisés de transport scolaire, soit à des circuits réguliers et leurs doublages transportant des usagers scolaires ;
- de prévenir les accidents ;
- de rappeler aux parents leurs responsabilités entre leur domicile et le point d'arrêt ;
- de rappeler les obligations contractuelles du prestataire relatives au comportement du personnel.

### ARTICLE 2 - Montée et descente des véhicules

La montée et la descente des élèves doivent s'effectuer avec ordre. Les élèves doivent attendre pour ce faire l'arrêt complet du véhicule.

Une fois descendus de l'autocar, les élèves ne doivent s'engager sur la chaussée qu'après le départ du car et s'être assurés qu'ils peuvent le faire en toute sécurité, notamment après avoir attendu que le car soit suffisamment éloigné pour que la vue sur la chaussée soit complètement dégagée du côté où le car s'éloigne.

Les parents ont également un rôle primordial pour préserver la sécurité. À ce titre, ils sont pleinement responsables de leurs enfants sur les trajets du matin et du soir, entre le domicile et le point d'arrêt, jusqu'au départ du véhicule le matin et depuis l'arrivée du véhicule le soir.

Les enfants de moins de 6 ans doivent obligatoirement être accompagnés par leurs parents, ou une personne majeure dûment habilitée par eux, jusqu'au point de prise en charge et jusqu'au moment de la montée dans le car, idem pour le trajet du soir entre le point d'arrêt et le domicile.

### ARTICLE 3 – Accompagnateur

Le transport, le cas échéant, des enfants de moins de 3 ans dans un véhicule de plus de 9 places se fait en présence d'un accompagnateur mis à disposition par un organisateur local (mairie, associations).

### ARTICLE 4 – Utilisation du titre de transport

Tout élève doit valider spontanément sa carte billettique ou présenter sa carte papier au conducteur lors de chaque montée à bord du véhicule, et lors des contrôles effectués par les agents de l'antenne régionale des transports de la Loire, par un contrôleur externe ou par le transporteur. Les élèves sont inscrits sur un trajet aller-retour identifié par un numéro de ligne, soit un aller et un retour sur le même trajet. L'utilisation de leur abonnement de transport sur une autre ligne de transport scolaire (en dehors des cas de correspondance obligatoire) n'est pas autorisé ; seul est possible l'accès aux lignes régulières des Cars Région de la Loire par déclenchement du Pass réseau en agence et sur présentation d'une autorisation parentale (pour les élèves mineurs).

En cas de perte, de vol ou de détérioration de son titre de transport, l'élève fera une demande de duplicata, accompagnée du paiement d'une somme forfaitaire fixée telle que prévue à l'article 3 du chapitre 2. Toutefois, en cas de vol, si l'élève justifie d'un dépôt de plainte, le duplicata de carte de transport scolaire sera délivré gratuitement.

**Attention :** si un élève se présente sans titre de transport, il doit régulariser sa situation en réglant son trajet à 1,50€.

En cas de contrôle sur une ligne régulière ou son doublage scolaire, celui-ci sera systématiquement verbalisé conformément au règlement d'exploitation du réseau.



## ARTICLE 5 – Comportement à bord du véhicule

Les élèves doivent voyager assis, ceinture de sécurité attachée, et rester à leur place pendant tout le trajet.

Chaque élève doit se comporter de manière à faire preuve de courtoisie à l'égard du conducteur et des autres voyageurs, à ne pas gêner le conducteur, ni distraire de quelque façon que ce soit son attention, ni mettre en cause la sécurité. L'usage du téléphone portable est toléré à condition d'en faire un usage modéré et en tout état de cause avec discrétion afin de ne pas créer de gêne pour la conduite et le confort des autres voyageurs.

Il est interdit notamment :

- de parler au conducteur sans motif valable,
- interdiction d'écouter des enceintes,
- interdiction de chanter fort,
- interdiction d'insulter le conducteur,
- interdiction de cracher dans le véhicule,
- interdiction de jeter des débris à l'intérieur du véhicule,
- de fumer ou vapoter ou d'utiliser allumettes ou briquets pour brûler les sièges,
- de projeter quoi que ce soit,
- de toucher, avant l'arrêt du véhicule, les poignées, serrures ou dispositifs d'ouverture des portes ainsi que les issues de secours,
- de se pencher au dehors,
- de porter sur soi : bouteilles, objets coupants,
- de poser les pieds sur les sièges,
- d'utiliser plusieurs places,
- de se bousculer, de crier ou de se battre,
- de manipuler des objets dangereux tels que couteaux, cutters, ciseaux,...
- de voler ou détériorer du matériel du véhicule (ex. : marteau, extincteur, ceinture de sécurité, poignée, fauteuil, radiateur...),
- de transporter des animaux.
- interdit de manger.

Les sacs, les serviettes, cartables ou paquets de livres doivent être placés sous les sièges ou, lorsqu'ils existent, dans les porte-bagages de telle sorte qu'à tout moment le couloir de circulation ainsi que l'accès à la porte de secours restent libres. L'élève veillera à ce que les objets déposés dans les porte-bagages ne risquent pas de tomber.

L'annexe 3 du présent règlement synthétise certaines règles.

## ARTICLE 6 – Port obligatoire de la ceinture de sécurité

Le port de la ceinture de sécurité est obligatoire pour les usagers (décret n°2003-637 du 9 juillet 2003). Le passager qui n'attache pas sa ceinture de sécurité est passible d'une amende de police de 4<sup>e</sup> classe. Le conducteur n'est pas responsable du fait qu'un élève ne soit pas attaché. L'acte de conduite prime et ne doit pas être troublé.

## ARTICLE 7 – Respect des règles de sécurité par le conducteur

Le personnel de conduite de l'entreprise doit veiller au respect des consignes de sécurité, faire preuve de correction et de courtoisie vis à vis des élèves transportés. Conformément à la réglementation, l'utilisation d'un téléphone portable est proscrite en situation de conduite et le conducteur doit s'abstenir de fumer ou vapoter à l'intérieur de l'habitacle.

## ARTICLE 8 – Gestion des situations d'indiscipline

En cas d'indiscipline d'un enfant, à défaut d'accompagnateur, le conducteur signale les faits au responsable de l'entreprise de transport qui saisit la Région.

Les autorités organisatrices de transport (Région, communautés d'agglomération) dont l'élève dépend prennent les dispositions qui s'imposent selon leur propre règlement. La Région agit selon les clauses du présent règlement et engage éventuellement la mise en œuvre de l'une des sanctions prévues à l'article 11. Si des faits graves sont provoqués par un élève ne relevant pas de sa responsabilité en sa qualité d'autorité organisatrice, elle en avise l'autorité concernée mais pourra prendre une mesure d'exclusion provisoire en tant qu'organisateur pour garantir la sécurité des autres passagers.

Les référents locaux des transports scolaires conventionnés par la Région (communes, associations de parents d'élèves, syndicats de transport scolaire...) ainsi que les chefs d'établissements scolaires contribuent au respect des dispositions du présent règlement.

Les actes d'indiscipline répétitifs, de non-respect des autres voyageurs, les actes de dégradation du matériel et de mise en danger du transport seront également signalés aux chefs des établissements scolaires concernés ainsi qu'aux autorités de police ou de gendarmerie si nécessaire. Dans certains cas très spécifiques, le Procureur de la République pourra être saisi.

## ARTICLE 9 – Sanctions en cas d'indiscipline

Les sanctions sont les suivantes :

- Avertissement du Président adressé par courrier simple ou par lettre recommandée selon la gravité des faits,
- Exclusion temporaire d'une semaine prononcée par le Président de la Région,
- Exclusion de plus longue durée dans les conditions prévues à l'article 11.

L'exclusion de longue durée ou définitive est prononcée par le Président de la Région, après examen des signalements et si nécessaire après enquête menée suivant les circonstances auprès de l'entreprise de transport, des usagers, du chef d'établissement, voire des forces de l'ordre si elles sont intervenues.

L'exclusion définitive pourra être prononcée, notamment en cas de violences physiques ou verbales particulièrement graves, de faits portant atteinte à la sécurité ou en cas de dégradation.

Les exclusions des transports scolaires ne dispensent pas l'élève de l'obligation scolaire.

Un tableau des sanctions appliquées en fonction des fautes figure à l'article 11 du présent règlement.

En fonction du contexte ou des circonstances particulières, la Région se donne toute latitude pour adapter la sanction à la gravité de la faute.

Les parents, ou l'élève s'il est majeur, ont quinze jours à compter de la notification de la sanction pour faire appel auprès du Président de la Région.

## ARTICLE 10 – Détériorations commises à l'intérieur du véhicule

Toute détérioration commise par les élèves à l'intérieur d'un car affecté aux transports scolaires engage la responsabilité civile des parents si les élèves sont mineurs, ou leur propre responsabilité s'ils sont majeurs, les parents étant toutefois garants de leur solvabilité.

## ARTICLE 11 – Tableau des sanctions

SANCTIONS	CATEGORIES DES FAUTES COMMISES		
	1	2	3
Communiquées par courrier simple pour la catégorie 1 et par lettre recommandée avec accusé de réception pour 2 et 3 ou exclusion définitive			
AVERTISSEMENT	<ul style="list-style-type: none"> <li>Chahut</li> <li>Non présentation du titre de transport</li> <li>Non-respect d'autrui</li> <li>Insolence</li> <li>Dégradation minimale ou involontaire</li> <li>Non port de la ceinture de sécurité</li> </ul>		
EXCLUSION TEMPORAIRE DE COURTE DUREE		<ul style="list-style-type: none"> <li>Dégradation volontaire</li> <li>Violence-Menace</li> <li>Insolence grave</li> <li>Non-respect des consignes de sécurité</li> <li>Récidive faute de la catégorie 1</li> </ul>	

EXCLUSION TEMPORAIRE DE LONGUE DUREE (1 mois)		<ul style="list-style-type: none"> <li>Vol d'élément du véhicule</li> <li>Introduction ou manipulation, dans le car, d'objet ou matériel dangereux</li> <li>Agression physique</li> <li>Manipulation des organes fonctionnels du véhicule</li> <li>Récidive faute catégorie 2</li> </ul>
EXCLUSION DEFINITIVE	En cas de récidive après une exclusion temporaire de longue durée, ou en cas de faute particulièrement grave	

En cas de non présentation du titre de transport, il peut être demandé à l'élève de payer un billet au tarif de 1.50€

Ces sanctions ne sont pas exclusives des amendes de police émises par les services d'ordre ou par les agents assermentés des entreprises de contrôle, à bord des lignes régulières et selon le règlement d'exploitation du réseau concerné.

# ANNEXE 1

## Liste des Regroupements Pédagogiques Intercommunaux

COMMUNE	ÉCOLE	TYPE
AILLEUX (St Martin la Sauveté- Cézay)	Ailleux Cézay	primaire
ARTHUN (Bussy Albieux - St Sixte)	Meynet	élémentaire
BULLY (St Polgues)		primaire
BUSSIERES (Ste Agathe en Donzy)		primaire
BUSSY ALBIEUX (ARTHUN - ST SIXTE)		élémentaire
CHALAIN D'UZORE (Pralong - St-Paul-d'Uzore)		primaire
CHALAIN LE COMTAL (Grézieux le Fromental)		primaire
CHALMAZEL (St Georges en Cousan - Jeansagnière)	La clé des montagnes	primaire
CHAMPOLY (Les Salles - Chausseterre)	Champoly	élémentaire
CHAUSSETERRE (Champoly - Les Salles)		élémentaire
CHIRASSIMONT (Machezal)		primaire
CHUYER (La Chapelle Villars)		élémentaire
CLEPPE (Sainte-Foy Saint Sulpice)		primaire
COTTANCE / MONTCHAL		primaire
CRAINTILLEUX (Rivas)		primaire
DEBATS RIVIERE D'ORPRA (St Laurent sur Rochefort L'Hôpital sur Rochefort)		maternelle
GREZIEUX LE FROMENTAL (CHALAIN LE COMTAL)		élémentaire
GREZOLLES (SOUTERNON / ST JULIEN D'ODDES)		primaire
LA CHAPELLE VILLARS (Chuyer)	La Chapelle Villars	primaire
LA TUILIERE (St Priest la Prugne)		élémentaire
LAY (Neaux)		primaire
LERIGNEUX (Roche - Verrières en Forez)		élémentaire
LES SALLES (Champoly - Chausseterre)		maternelle
L'HOPITAL LE GRAND (Unias)		élémentaire
LUPE (Malleval)		élémentaire
MACHEZAL (Chiramissont)		élémentaire
MAGNEUX HAUTE RIVE (Mornand en Forez)		primaire
MALLEVAL (Lupé)		primaire
MARCLOPT (St Laurent la Conche)		élémentaire
MONTCHAL / COTTANCE		primaire
MORNAND EN FOREZ (Magneux Hte Rive)		élémentaire
NERVIEUX (Mizerieux)		primaire
PAVEZIN (Ste Croix en Jarez)		élémentaire
PELUSSIN (St-Michel-sur-Rhône - Vérin)		primaire
PINAY (St Georges de Baroille/ St Jodard)		élémentaire
PRALONG (Chalain - St Paul d'Uzore)		élémentaire
RIVAS (Craintilleux)		élémentaire
ROCHE (Lérigneux Verrières en Forez)		élémentaire
ROISEY (Bessey)		primaire
SAIL LES BAINS (Urbise)		élémentaire
SAIL SOUS COUZAN (Leigneux)	Bourg	primaire
SALT EN DONZY (Jas - Salvizinet)	Bourg	primaire

COMMUNE	ÉCOLE	TYPE
SOUTERNON (Grézolles / St Julien d'Oddes)		primaire
ST APPOLINARD (Véranne)		élémentaire
ST CYR DE VALORGES (Ste Colombe sur Gand)		maternelle
ST DIDIER SUR ROCHEFORT (St-Thurin-La Côte en Couzan-La Valla s/Rochefort)		primaire
ST GEORGES DE BAROILLE (Pinay - St-Jodard)		primaire
ST GEORGES EN COUZAN (Chalmazel - Jeansagnière)	La clé des montagnes	élémentaire
ST JEAN LA VETRE (La Chamba, La Chambonie, St Priest La Vêtre)		primaire
ST JEAN SOLEYMIEUX (Soleymieux)	Bourg	primaire
ST JODARD (Pinay - St Georges de Baroille)		primaire
ST JULIEN D'ODDES (Grézolles - Souternon)		primaire
ST JUST EN BAS (Palogneux)		primaire
ST LAURENT LA CONCHE (Marclopt)		primaire
ST LAURENT sur ROCHEFORT (Débats Rivière d'Orpa/L'Hôpital sur Rochefort)		élémentaire
ST MARTIN LA SAUVETE (Ailleux - Cezay)		primaire
St-Michel-sur-Rhône - Vérin / Pélussin		primaire
ST PRIEST LA PRUGNE (La Tuilière)		élémentaire
ST PRIEST LA ROCHE (Vendranges)		élémentaire
ST SIXTE (Arthun - Bussy Albieux)		maternelle
STE COLOMBE SUR GAND (St-Cyr-de-Valorges)		élémentaire
STE CROIX EN JAREZ (Pavezin)		primaire
UNIAS (L'Hôpital le Grand)		maternelle
VENDRANGES (St Priest la Roche)		primaire
VERANNE (St Appolinard)		primaire
VERRIERES EN FOREZ (Lérigneux - Roche)		primaire

## ANNEXE 2

### Communes classées en zone de montagne (Hors périmètre urbain) ayant moins de 1000 habitants

ABOEN	LA CHAPELLE VILLARS
AILLEUX	LA COTE EN COUZAN
APINAC	LA GIMOND
ARCINGES	LA GRESLE
BARD	LA TOURETTE
BELLEROCHÉ	LA TUILIERE
BULLY	LA VALLA SUR ROCHEFORT
BURDIGNES	LA VERSANNE
CERVIERES	LAVIEU
CEZAY	LAY
CHALMAZEL-JEANSAGNIERE	LE BESSAT
CHAMBLES	LE CERGNE
CHAMPOLY	LEIGNEUX
CHATELNEUF	LERIGNEUX
CHATELUS	LES SALLES
CHAUSSETTERE	LURE
CHAZELLES-SUR-LAVIEU	MACHEZAL
CHENEREILLES	MARCOUX
CHERIER	MARGERIE CHANTAGRET
CHIRASSIMONT	MARINGES
CHUYER	MAROLS
COLOMBIER	MERLE LEIGNEC
CORDELLE	MONTARCHER
COTTANCE	MONTCHAL
CREMEAUX	NEAUX
CROIZET-SUR-GAND	NERONDE
CUINZIER	NOLLIEUX
DANCE	PALOGNEUX
DEBATS RIVIERE D'ORPRA	PRALONG
ECOCHÉ	ROCHE
EPERCIEUX ST-PAUL	ROISEY
ESSERTINES-EN-CHATELNEUF	ROZIER COTE D'AUREC
ESSERTINES-EN-DONZY	SAIL-SOUS-COUZAN
ESTIVAREILLES	SALT-EN-DONZY
FOURNEAUX	SALVIZINET
GRAIX	SAUVAIN
GRAMMOND	SEVELINGES
GREZOLLES	SOLEYMIEUX
GUMIERES	ST-APPOLINARD
JARNOSSE	ST-BARTHELEMY-LESTRA
JAS	ST-BONNET-LE-COURREAU
JURE	ST-CYR-DE-FAVIERES
L'HOPITAL-SOUS-ROCHEFORT	ST-CYR-DE-VALORGES
LA CHAMBA	ST-DENIS-SUR-COISE
LA CHAMBONIE	ST-DIDIER-SUR-ROCHEFORT
LA CHAPELLE EN LAFAYE	ST-GEORGES-EN-COUZAN

## ANNEXE 3

### Livret des bonnes pratiques



JE VAIS JUSQU'À L'ARRÊT DE CAR SANS COURIR



TOUT EN ÉTANT VISIBLE PAR LES CONDUCTEURS DE VÉHICULES

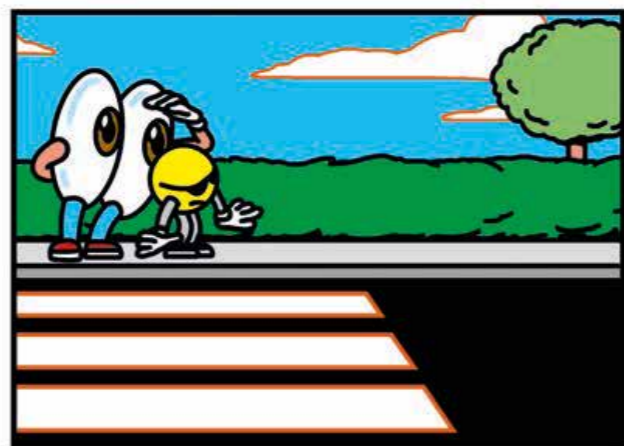

JE REGARDE À GAUCHE

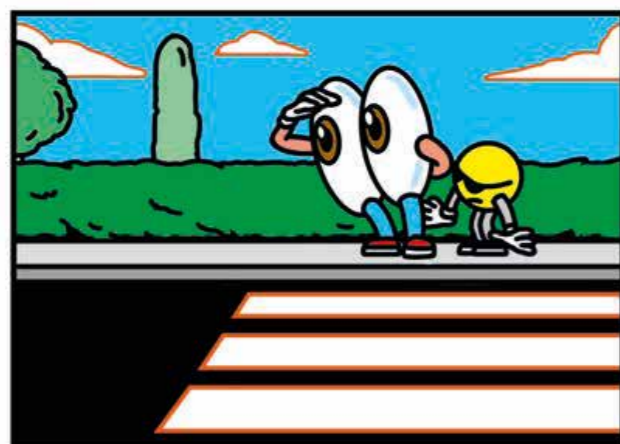

ET JE REGARDE À DROITE POUR VÉRIFIER QUE JE PEUX TRAVERSER

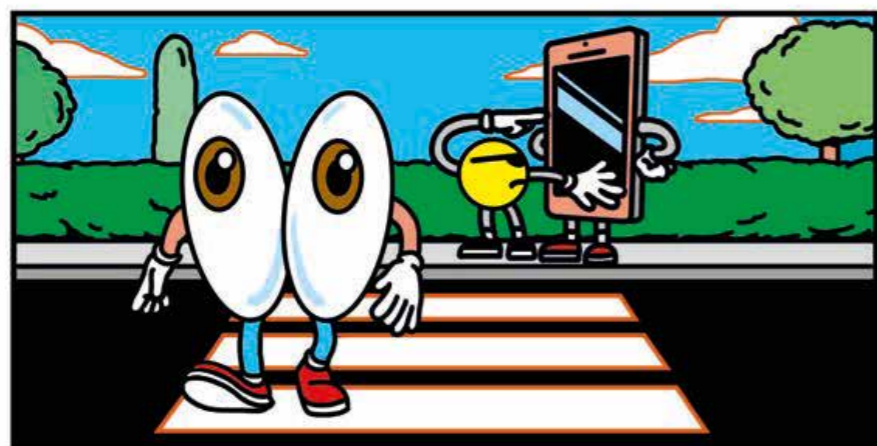

JE TRAVERSE SANS ÊTRE DISTRAIT  
JE LAISSE MON PORTABLE DANS MA POCHE



J'ATTENDS QUE L'AUTOCAR...



SOIT ARRÊTÉ...



POUR M'EN APPROCHER



JE MONTE SANS BOUSCULADE



JE PRÉSENTE MA CARTE AU CONDUCTEUR



JE RANGE MON SAC SOUS LE SIÈGE

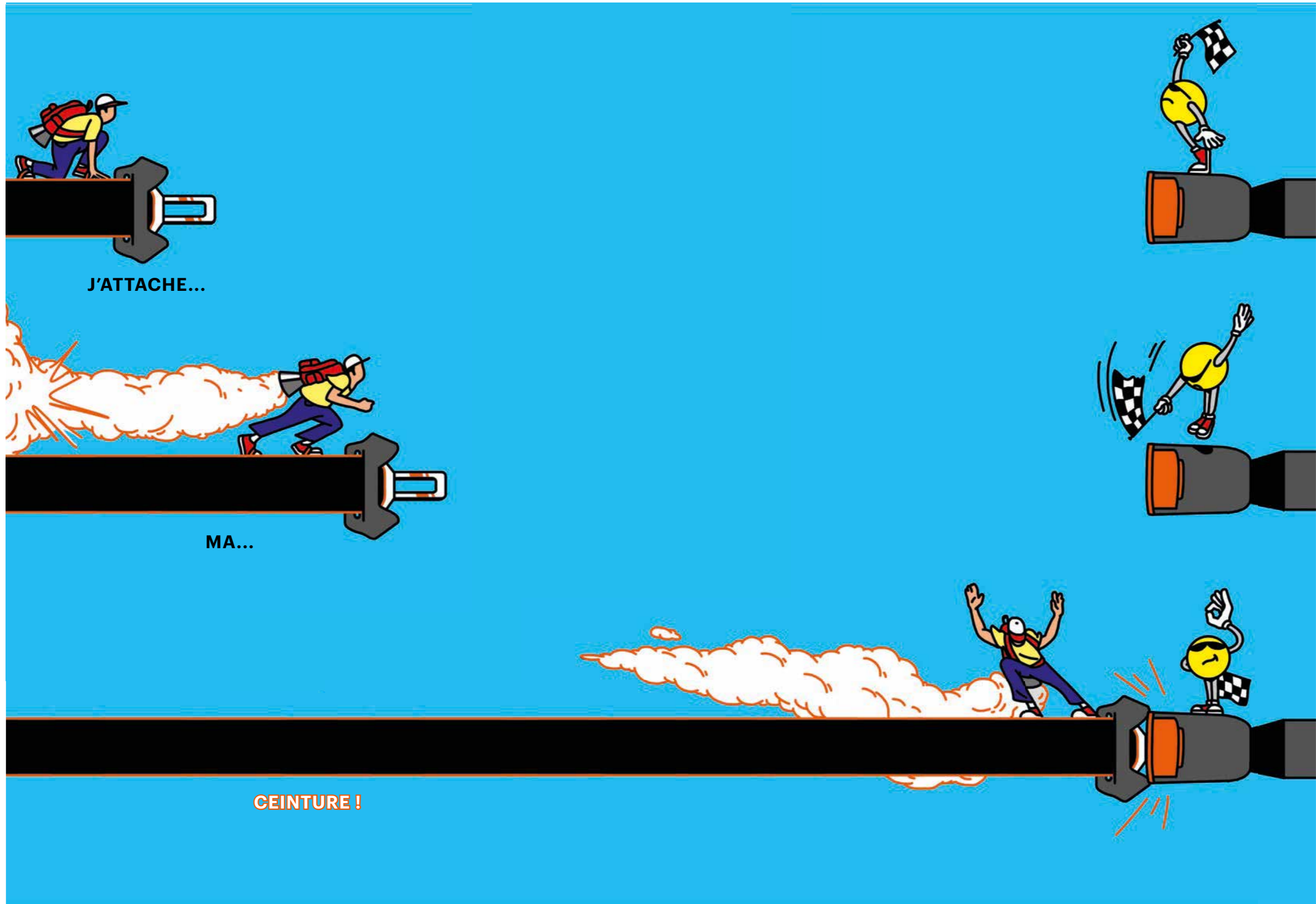



JE VOYAGE DANS LE CALME



JE DESCENDS CALMEMENT DU CAR

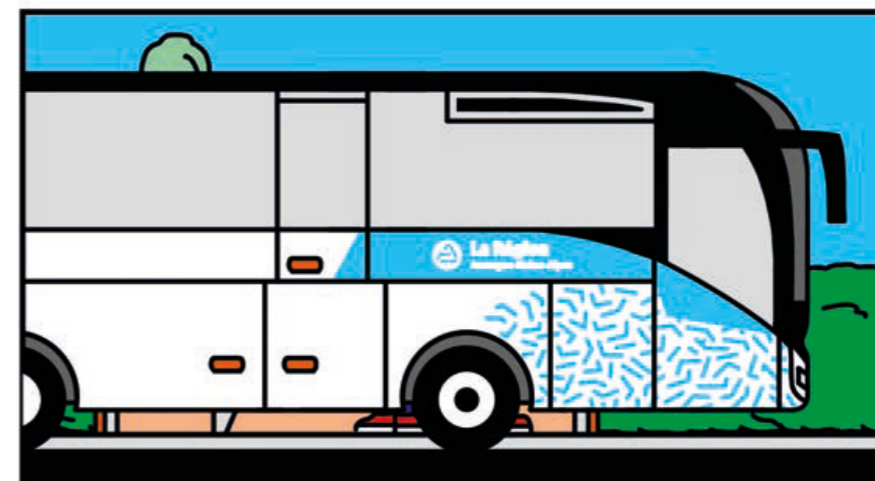

JE TRAVERSE SEULEMENT QUAND LE CAR EST PARTI...

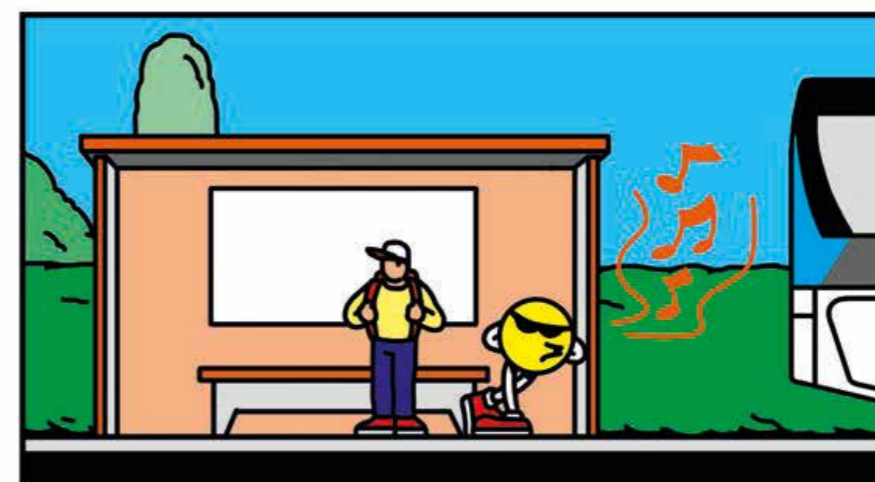

POUR ÊTRE BIEN VISIBLE PAR LES CONDUCTEURS DE VÉHICULES



JE MARCHÉ PRUDEMMENT JUSQU'À MA DESTINATION



# ANNEXE 4

## Dossiers d'inscription transport scolaire

### DOSSIER D'INSCRIPTION (à remplir en majuscules)

Lire impérativement les informations pages 2 et 3 avant de remplir cet imprimé

PREMIÈRE DEMANDE  RENOUELEMENT

Nom de l'élève : \_\_\_\_\_ Prénom : \_\_\_\_\_  
Date de naissance : \_\_\_\_ / \_\_\_\_ / \_\_\_\_ Sexe :  F  M

#### Représentant légal – tuteur famille (ou établissement) d'accueil

Nom : \_\_\_\_\_  
(1<sup>er</sup> parent si garde alternée)  
Prénom : \_\_\_\_\_  
Date de naissance : \_\_\_\_ / \_\_\_\_ / \_\_\_\_  
Adresse précise : \_\_\_\_\_  
Code postal : \_\_\_\_\_  
Commune : \_\_\_\_\_  
Portable : \_\_\_\_\_  
E-mail : \_\_\_\_\_

#### Cas de garde alternée représentant légal 2<sup>e</sup> parent

Nom : \_\_\_\_\_  
(2<sup>e</sup> parent si garde alternée)  
Prénom : \_\_\_\_\_  
Date de naissance : \_\_\_\_ / \_\_\_\_ / \_\_\_\_  
Adresse précise : \_\_\_\_\_  
Code postal : \_\_\_\_\_  
Commune : \_\_\_\_\_  
Portable : \_\_\_\_\_  
E-mail : \_\_\_\_\_

Les communes de Saint-Étienne Métropole et de Roannais Agglomération ne sont pas concernées par l'inscription auprès de la Région.

MODE DE PAIEMENT CHOISI  Chèque  Numéraire

#### ÉTABLISSEMENT SCOLAIRE 2021-2022

Nom : \_\_\_\_\_ Commune : \_\_\_\_\_  
Type de scolarité :  École  Collège  Lycée général  Lycée technologique  Lycée professionnel/agricole  
Classe : \_\_\_\_\_ Qualité :  ½ pensionnaire  Externe  Interne

#### TRAJET SCOLAIRE DE L'ÉLÈVE SENS DOMICILE – ÉTABLISSEMENT (numérotez aucun code, point de montée et descente)

1 <sup>ER</sup> TRANSPORT	2 <sup>E</sup> TRANSPORT	3 <sup>E</sup> TRANSPORT
Nom transporteur : _____	Nom transporteur : _____	Nom transporteur : _____
Code ligne : _____	Code ligne : _____	Code ligne : _____
Point de montée (commune et libellé) : _____	Point de montée (commune et libellé) : _____	Point de montée (commune et libellé) : _____
Point de descente (commune et libellé) : _____	Point de descente (commune et libellé) : _____	Point de descente (commune et libellé) : _____

#### CAS DE GARDE ALTERNÉE - 2<sup>E</sup> TRAJET DE L'ÉLÈVE SENS DOMICILE – ÉTABLISSEMENT (numérotez aucun code, point de montée et descente)

1 <sup>ER</sup> TRANSPORT	2 <sup>E</sup> TRANSPORT	3 <sup>E</sup> TRANSPORT
Nom transporteur : _____	Nom transporteur : _____	Nom transporteur : _____
Code ligne : _____	Code ligne : _____	Code ligne : _____
Point de montée (commune et libellé) : _____	Point de montée (commune et libellé) : _____	Point de montée (commune et libellé) : _____
Point de descente (commune et libellé) : _____	Point de descente (commune et libellé) : _____	Point de descente (commune et libellé) : _____

MONTANT DÙ \_\_\_\_\_ €  
Renseignements vus et vérifiés le : \_\_\_\_ / \_\_\_\_ / \_\_\_\_  
Cachet de l'organisateur local ou de l'établissement scolaire et date : \_\_\_\_\_

À \_\_\_\_\_ Le \_\_\_\_ / \_\_\_\_ / \_\_\_\_  
1<sup>er</sup> parent \_\_\_\_\_  
EN CAS DE GARDE ALTERNÉE :  
Signatures des 2 parents dans le cas d'une garde alternée  
Le représentant légal certifie, après avoir pris connaissance des informations pages 2 et 3, l'exactitude des renseignements.  
 Nous attestons sur l'honneur que notre enfant est bien en garde alternée régulière.  
2<sup>e</sup> parent (si garde alternée) : \_\_\_\_\_

J'ai pris connaissance que toute fausse déclaration sera sanctionnée par une suppression de l'abonnement de transport.

# Dossier de subvention élève interne

### ÉLÈVE INTERNE (à remplir en majuscules)

Lire impérativement les informations pages 1 et 2 avant de remplir cet imprimé

#### REPRÉSENTANT LÉGAL – TUTEUR FAMILLE (OU ÉTABLISSEMENT) D'ACCUEIL

Nom : \_\_\_\_\_  
Prénom : \_\_\_\_\_  
Adresse précise : \_\_\_\_\_  
Bâtiment-allée : \_\_\_\_\_  
Lieu-dit : \_\_\_\_\_  
Code postal : \_\_\_\_\_  
Commune : \_\_\_\_\_

#### ÉLÈVE

Nom : \_\_\_\_\_  
Prénom : \_\_\_\_\_  
Sexe :  F  M  
Date de naissance : \_\_\_\_ / \_\_\_\_ / \_\_\_\_

Les familles domiciliées sur les communes de Saint-Étienne Métropole et de Roannais Agglomération ne peuvent pas bénéficier de l'aide régionale réservée aux élèves internes

Tél : \_\_\_\_\_ Portable : \_\_\_\_\_ E-mail : \_\_\_\_\_

Joindre un RIB (IBAN) au nom du représentant légal pour les 1<sup>ers</sup> demandes ou en cas de changement de coordonnées bancaires.

#### ANNÉE SCOLAIRE 2021 - 2022

Établissement : \_\_\_\_\_  
Commune : \_\_\_\_\_  
Type :  Collège  Lycée  Lycée professionnel  Public  Privé  Privé hors contrat avec l'état  
Niveau : classe \_\_\_\_\_  
Internat :  dans l'établissement  domicile de semaine

#### CONFIRMATION DE LA QUALITÉ D'INTERNE PAR L'ÉTABLISSEMENT SCOLAIRE (partie réservée à l'établissement)

Je confirme la qualité d'interne de l'élève et atteste que l'élève n'est pas apprenti : \_\_\_\_\_ Date et cachet de l'établissement : \_\_\_\_\_

Nom : \_\_\_\_\_  
Prénom : \_\_\_\_\_  
Date : \_\_\_\_ / \_\_\_\_ / \_\_\_\_

#### TRAJET DE L'ÉLÈVE (ALLER SIMPLE)

Distance entre la commune du domicile et la commune de l'établissement fréquenté sur la base d'un aller simple : \_\_\_\_\_ km (indiquer le trajet le plus court).  
En cas d'utilisation d'un transport collectif sur une partie du trajet, indiquer la distance entre le domicile et le point d'arrêt : \_\_\_\_\_ km.

#### Renseignements vus et vérifiés :

Le représentant légal certifie, après avoir pris connaissance des informations pages 1 et 2, l'exactitude des renseignements fournis dans cet imprimé.

À \_\_\_\_\_ Le \_\_\_\_ / \_\_\_\_ / \_\_\_\_

Signature : \_\_\_\_\_

# Dossier de subvention voiture particulière

## VOITURE PARTICULIÈRE (à remplir en majuscules)

Lire impérativement les informations pages 2 et 3 avant de remplir cet imprimé

REPRÉSENTANT LÉgal - TUTEUR FAMILLE (OU ÉTABLISSEMENT) D'ACCUEIL	ÉLÈVE
Nom : <input type="text"/>	Nom : <input type="text"/>
Prénom : <input type="text"/>	Prénom : <input type="text"/>
Adresse précise : <input type="text"/>	Sexe : <input type="checkbox"/> F <input type="checkbox"/> M
<input type="text"/>	Date de naissance : <input type="text"/> / <input type="text"/> / <input type="text"/>
Code postal : <input type="text"/>	(Les familles domiciliées sur les communes de Saint-Étienne Métropole et de Roannais Agglomération ne peuvent pas bénéficier de l'aide de la Région pour les trajets d'approche)
Commune : <input type="text"/>	
Tél : <input type="text"/> Portable : <input type="text"/> E-mail : <input type="text"/>	
J'atteste que mon enfant n'est pas en garde alternée : <input type="checkbox"/>	
Joindre un RIB (IBAN) au nom du représentant légal pour les 1 <sup>ers</sup> demandes ou en cas de changement de coordonnées bancaires.	
ANNÉE SCOLAIRE 2021 - 2022	
Établissement : <input type="text"/>	<input type="checkbox"/> Public <input type="checkbox"/> Privé
Adresse de l'établissement : <input type="text"/>	
Rappel : l'élève doit être inscrit dans l'établissement public ou privé le plus proche de son domicile.	
Type : <input type="checkbox"/> École primaire <input type="checkbox"/> École élémentaire <input type="checkbox"/> Collège <input type="checkbox"/> Lycée <input type="checkbox"/> Lycée professionnel	
Qualité de l'élève : <input type="checkbox"/> Externe <input type="checkbox"/> Demi-pensionnaire <input type="checkbox"/> Classe	
Établissement le plus proche du domicile dispensant l'enseignement choisi : <input type="checkbox"/> Oui <input type="checkbox"/> Non	
Motifs du choix de l'établissement : <input type="text"/>	
<input type="text"/>	
L'établissement dispose-t-il d'un internat ? <input type="checkbox"/> Oui <input type="checkbox"/> Non	
CONFIRMATION DE L'INSCRIPTION SCOLAIRE PAR L'ÉTABLISSEMENT (partie réservée à l'établissement)	
Je confirme la scolarité de l'élève et atteste qu'il n'est pas apprenti : <input type="checkbox"/> Date et cachet de l'établissement : <input type="text"/>	
Nom : <input type="text"/>	
Prénom : <input type="text"/>	
TRAJET DE L'ÉLÈVE (ALLER SEULEMENT)	
1 <sup>RE</sup> SITUATION : ABSENCE DE TRANSPORT COLLECTIF SUR LE TRAJET DOMICILE-ÉTABLISSEMENT.	
- Indiquer la distance entre votre domicile et l'établissement par le trajet le plus court (aller simple) : <input type="text"/> km	
2 <sup>ES</sup> SITUATION : TRAJET D'APPROCHE ENTRE LE DOMICILE ET LE POINT D'ARRÊT DE TRANSPORT COLLECTIF.	
- Indiquer la distance entre votre domicile et le point d'arrêt par le trajet le plus court (aller simple) : <input type="text"/> km	
- Indiquer le nom du point d'approche où vous déposez votre enfant : <input type="text"/>	
- Je certifie avoir procédé à l'inscription de mon enfant sur la ligne de transport : <input type="text"/>	
N° de la ligne : <input type="text"/>	
Renseignements vus et vérifiés :	
Le représentant légal certifie, après avoir pris connaissance des informations pages 2 et 3, l'exactitude des renseignements fournis dans cet imprimé.	
À <input type="text"/> Le <input type="text"/> / <input type="text"/> / <input type="text"/>	Signature : <input type="text"/>

# Formulaire SNCF



RCS PARIS B 552 049 447

**abonnement scolaire réglementé avec subvention  
pour élève EXTERNE ou DEMI-PENSIONNAIRE**

Numéro du contrat

Agrafez 2 photos d'identité ici

Madame  Monsieur

① **● Bénéficiaire de l'abonnement \*** (à remplir par la famille de l'élève - cadre ① à ③ inclus)

Je soussigné(e), désire souscrire un abonnement d'élève avec subvention au nom de :

Nom  Prénom

Né(e) le  à  Département

Résidence, escalier, bâtiment

N°  Rue / av. bd

Code postal  Commune

Tél. fixe  Tél. portable

Courriel  \* voir indications au verso du feuillet n° 6

② **● Catégorie de l'abonnement \*** Première demande  Duplicate

③ **● Conditions de l'abonnement \***

**● TRAJET SNCF** **2e classe**

de  à

via

● Gare de retrait de la carte

● Transports en commun utilisés en complémentarité du parcours SNCF (1)

à la gare d'origine : réseau urbain  réseau d'autocars interurbain

à la gare de destination : réseau urbain  réseau d'autocars interurbain

Je certifie sur l'honneur, l'exactitude des renseignements concernant l'état-civil et la résidence portés sur la présente demande.

Fait le  à

Signature du représentant légal de l'élève :

(1) À remplir si le demandeur souhaite un abonnement scolaire intermodal (train + bus ou autocars) lorsque cet abonnement existe.

④ **● Établissement fréquenté** (à remplir par l'établissement scolaire) \*  Externe  demi-pensionnaire En classe de

Nom

Section  Langue vivante 1  Langue vivante 2

⑤ **● Prise en charge de l'abonnement** (à remplir par l'Administration)

Le département de (ou autre Autorité organisatrice)  prend en charge le prix d'un abonnement scolaire en 2<sup>e</sup> classe

Numéro de département de prise en charge :

**Code mandataire**

● Pour : 1  le montant total

ou 2  un % de  sur le prix total

ou 3  un montant de  € par mois

ou 4  le mandataire laisse à la charge de la famille, un montant de  € par mois

et  le mandataire ne prend pas en charge les prestations complémentaires

● La carte sera valable : du  2 | 0 | 0 | 0 | au  2 | 0 | 0 | 0 |

Soit un total de  mois entiers

Le 1<sup>er</sup> fichet sera établi pour  mois

Le 2<sup>e</sup> fichet sera établi pour  mois

Le 3<sup>e</sup> fichet sera établi pour  mois

Date, cachet et signature

de l'Autorité Compétente (service payeur)

de l'Inspection Académique

**ATTENTION DANS LE CADRE ⑤ :**

Les ratures, surcharges et adjonctions sont interdites.

Les inscriptions en dehors des cases ne sont pas prises en compte.

⑥ **● Cadre réservé à la SNCF**

1<sup>er</sup> fichet : Montant à facturer  €

1<sup>er</sup> fichet

Distance

**NOTA IMPORTANT**

L'émission des fichets donne lieu à la saisie des :

Numéro de compte client : (équivalent au Code Mandataire)

0 0 0 0 0 | 0 | 0 | 0 | 0 |

7016 01273 2 V. 07/14

Numéro du Bon : 0 0790653

FEUILLET 1 - Destiné au BCC

# ANNEXE 5

## Annuaire des transports des lignes régulières et des transports scolaires

COMMUNE	LIBELLÉ DE LA LIGNE	TRANSPORTEUR	TEL TRANSP
<b>ABOËN</b>	20405 Périgneux (Bourg) - St-Bonnet le C	TRANSPORTEUR en attente de désignation	
	20406 Périgneux (Gare) - St-Bonnet le Ch	TRANSPORTEUR en attente de désignation	
<b>AILLEUX</b>	01905 St-Martin-la-Sauveté-Boën	Autocars Stéphanois	0477341808
	01910 St-Martin-la-Sauveté-Boën(Appr)	Aquilon Transports	0477714695
	260013 Cezay - St-Martin-la-S.- Ailleux	CARPOSTAL LOIRE	0477974297
<b>AMPLEPUIIS</b>	69601 Croizet-sur-Gand - Amplepuis	Aquilon Transports	0477714695
	69602 Neaux (bourg) - Amplepuis	Aquilon Transports	0477714695
	69603 St-Cyr-de-Valorges - Amplepuis	Aquilon Transports	0477714695
	69604 Machézal (ham) - Amplepuis	Aquilon Transports	0477714695
<b>AMPUIS</b>	131 Maclas-Pélussin-Vienne	Courriers Rhodaniens	0474876010
	101 Andrézieux-Bouthéon - Montrond	Philibert Transports	0477022105
<b>ANDRÉZIEUX-BOUTHÉON</b>	105 Balbigny-Andrézieux-CHU St Etienne	CARPOSTAL LOIRE	0477974297
	111 Montbrison - St-Etienne	2 TMC	0477308130
	120 Craponne - St Etienne	Groupement Chazot-Migratour-Flouret	0477953127
	00509 Chambles - Andrézieux	TRANSPORTEUR en attente de désignation	
	00511 St-J.-St-R. - Andrézieux-Bouthéon	TRANSPORTEUR en attente de désignation	
	00512 Aveizieux-Andrézieux	ALTIBER (GRAILLE)	
	005011 St-Just-St Rambert - Andrézieux	2 TMC	0477308130
	005012 St-André le Puy - Andrézieux	2 TMC	0477308130
	005061 Grammond - Andrézieux	Autocars Chazot	0477953127
	170011 St-Chamond - Perreux	Autocars Chazot	0477953127
	C1 St-Symphorien-s/C. - St-Etienne	Autocars Maisonneuve	0477270171
	C2 Sury-le-C.-Andrézieux- St-Galmier	Philibert Transports	0477022105
	122 Annonay - St Etienne	Autocars Just	0477399251
	128 Pélussin-Maclas-Annonay	Courriers Rhodaniens	0474876010
	120 Craponne - St Etienne	Groupement Chazot-Migratour-Flouret	0477953127
	204011 Apinac - St Bonnet-le-Château	2 TMC	0477308130
	<b>ARCINGES</b>	03302 Arcinges-Le Cergne	Cars Bierce
07901 Arcinges-Cuinzier(Bourg) (Appr)		Cars Bierce	0477721922
18710 Ecoche - Cuinzier - Roanne		Aquilon Transports	0477714695
<b>ARTHUN</b>	207 Boën- St Germain-L - Roanne	ALTIBER (GRAILLE)	
	01950 St-Georges de Baroilles - Boen	TRANSPORTEUR en attente de désignation	
	23007 Arthun-St-Germain Laval	Aquilon Transports	0477714695
	030011 St-Sixte école - Arthun- Bussy-A.	2 TMC	0477308130
	030012 Bussy-A. école - Arthun- St-Sixte	2 TMC	0477308130
<b>AVEIZIEUX</b>	00512 Aveizieux-Andrézieux	ALTIBER (GRAILLE)	
	05911 St Médard - Bellegarde en Forez	2 TMC	0477308130
	18002 St Médard en Forez - Précieux	2 TMC	0477308130
	23402 Aveizieux (Duret hameaux)-St Héand	CARPOSTAL LOIRE	0477974297
	059011 Aveizieux - Chazelles/Lyon	Autocars Maisonneuve	0477270171
	059015 Aveizieux- Chazelles/Lyon	Autocars Maisonneuve	0477270171
	222010 Aveizieux - St-Galmier	Philibert Transports	0477022105
	222264 Aveizieux - St-Galmier	Philibert Transports	0477022105
	691024 St Médard-St Symphorien/C	Autocars Maisonneuve	0477270171
	105 Balbigny-Andrézieux-CHU St Etienne	CARPOSTAL LOIRE	0477974297
<b>BALBIGNY</b>	201 Balbigny - Roanne	Kéolis Autocars Planche	0477693280
	09403 Violay - Feurs	2 TMC	0477308130
	011021 St-Cyr-de-V - Balbigny	2 TMC	0477308130
	011022 St-Just-la-P- Balbigny	Autocars Maisonneuve	0477270171
	011023 Bussières - Balbigny	2 TMC	0477308130
	011051 Neulise - Balbigny	Autocars Maisonneuve	0477270171
	011052 Neulise (Pojeux) - Balbigny	Autocars Maisonneuve	0477270171
	011072 St-Marcel-de-F-Balbigny	Autocars Maisonneuve	0477270171
	011073 StMarcel-F-Grotte-StM F- Balbigny	Autocars Maisonneuve	0477270171

COMMUNE	LIBELLÉ DE LA LIGNE	TRANSPORTEUR	TEL TRANSP
	011074 St-M-de-F(Croix Scie) - Balbigny	Autocars Maisonneuve	0477270171
	15403 Montbrison - Néronde	2 TMC	0477308130
	094022 St-Jodard-Balbigny Gare	2 TMC	0477308130
	094096 Mizérieux - Balbigny	Autocars Maisonneuve	0477270171
	152022 Montrond -Nandax (Ressins)	Cars Bierce	0477721922
	170011 St-Chamond - Perreux	Autocars Chazot	0477953127
<b>BARD</b>	01201 Bard (hameaux) - Bard	TRANSPORTEUR en attente de désignation	
	12101 Verrières-en-F - Verrières-en-F	2 TMC	0477308130
	14704 Lérigneux - Montbrison	TRANSPORTEUR en attente de désignation	
	14708 Roche (La Marèche) - Montbrison	TRANSPORTEUR en attente de désignation	
	14710 Essertines-en-Ch. - Mtbrison	TRANSPORTEUR en attente de désignation	
<b>BELLEGARDE-EN-FOREZ</b>	305 Chazelles-s/Lyon - Montbrison	2 TMC	0477308130
	005012 St-André le Puy - Andrézieux	2 TMC	0477308130
	005060 Maringes - Feurs	CARPOSTAL LOIRE	0477974297
	05911 St Médard - Bellegarde en Forez	2 TMC	0477308130
	14910 St-Galmier-Montrond	Autocars Chazot	0477953127
	059111 Valeille - Chazelles/Lyon	2 TMC	0477308130
	222015 Bellegarde-en-F. - St-Galmier	Autocars Chazot	0477953127
	222200 S-André-le-P. - St-Galmier	Autocars Chazot	0477953127
	304013 Bellegarde-en-F-Sury-le-C (LEP)	2 TMC	0477308130
	71001 St-Germain-la-Monta - Chauffailles	Aquilon Transports	0477714695
<b>BELLEROCHE</b>	214 Chauffailles - Briennon - Roanne	Kéolis Autocars Planche	0477693280
	18712 Belmont-L-Mars-Jarnosse-Roanne	Aquilon Transports	0477714695
<b>BELMONT-DE-LA-LOIRE</b>	71002 Belmont - Chauffailles	Aquilon Transports	0477714695
	05202 Noailly - La Bénisson-D - Charlieu	Aquilon Transports	0477714695
	12703 La Bénisson-Dieu - Noailly - Mably	Aquilon Transports	0477714695
<b>BÉNISSON-DIEU (LA)</b>	18704 La-Bénisson Dieu - Roanne	Aquilon Transports	0477714695
	102 Bourg-Argental Le Bessat -St-Etienne	Autocars Chazot	0477953127
	22405 Le Bessat -Tarentaise-St-Genest-M.	CARPOSTAL LOIRE	0477974297
<b>BESSAT (LE)</b>	19102 Roisey-Roisey(Bourg)	Courriers Rhodaniens	0474876010
	168032 Lupé - Mallevall - Pélussin	Courriers Rhodaniens	0474876010
<b>BESSEY</b>	168033 Lupé - Pélussin	Courriers Rhodaniens	0474876010
	168042 Bessey - Pélussin	Courriers Rhodaniens	0474876010
	112 Chalmazel - Montbrison	2 TMC	0477308130
<b>BOËN-SUR-LIGNON</b>	207 Boën- St Germain-L - Roanne	Kéolis Autocars Planche	0477693280
	303 Noirétable - Boën - Feurs	CARPOSTAL LOIRE	0477974297
	01901 Montverdun - Boën	CARPOSTAL LOIRE	0477974297
	01902 St Paul d'Uzore - Boën	TRANSPORTEUR en attente de désignation	
	01903 Jeansagnères - Boën	TRANSPORTEUR en attente de désignation	
	01905 St-Martin-la-Sauveté-Boën	Autocars Stéphanois	0477341808
	01906 St-Just en Bas-Boën	TRANSPORTEUR en attente de désignation	
<b>BOISSET-LES-MONTROND</b>	01910 St-Martin-la-Sauveté-Boën(Appr)	Aquilon Transports	0477714695
	01920 St-Laurent/Rochefort-Boën	Aquilon Transports	0477714695
	01922 St-Jean-la-Vêtre-Boën	Autocars Stéphanois	0477341808
	01923 Pralong - Boen	TRANSPORTEUR en attente de désignation	
	01924 Marcilly - Boen	TRANSPORTEUR en attente de désignation	
	01925 Marcoux - Boen	TRANSPORTEUR en attente de désignation	
	01950 St-Georges de Baroilles - Boen	TRANSPORTEUR en attente de désignation	
	101 Andrézieux-Bouthéon - Montrond	Philibert Transports	0477022105
	305 Chazelles-s/Lyon - Montbrison	2 TMC	0477308130
	14912 Sury le Contal - Magn - Feurs	TRANSPORTEUR en attente de désignation	
<b>BOISSET-ST-PIRIEST</b>	14913 Mornand - Montrond les Bains	TRANSPORTEUR en attente de désignation	
	18002 St Médard en Forez - Précieux	2 TMC	0477308130
	222020 Boisset-lès-M. - St-Galmier	Autocars Chazot	0477953127
	02101 Boisset St Priest - Boisset St Pri	TRANSPORTEUR en attente de désignation	
	14734 Chenereilles-Montbrison	TRANSPORTEUR en attente de désignation	
	18011 Marols - Précieux	TRANSPORTEUR en attente de désignation	
<b>BONSON</b>	28511 Boisset St-P - Sr-Romain le Puy	TRANSPORTEUR en attente de désignation	
	28515 Boisset(Approche) - St-Romain le P	TRANSPORTEUR en attente de désignation	
	101 Andrézieux-Bouthéon - Montrond	Philibert Transports	0477022105
	111 Montbrison - St-Etienne	2 TMC	0477308130
	120 Craponne - St Etienne	Groupement Chazot-Migratour-Flouret	0477953127
<b>BOULIEU-LÈS-ANNONAY</b>	28544 Bonson(Mairie)-St-Romain-le-Puy	Autocars Stéphanois	0477341808
	C2 Sury-le-C.-Andrézieux- St-Galmier	Philibert Transports	0477022105
	122 Annonay - St Etienne	Autocars Just	0477399251
	128 Pélussin-Maclas-Annonay	Courriers Rhodaniens	0474876010
<b>BOURG-ARGENTAL</b>	102 Bourg-Argental Le Bessat -St-Etienne	Autocars Chazot	0477953127
	122 Annonay - St Etienne	Autocars Just	0477399251
	128 Pélussin-Maclas-Annonay	Courriers Rhodaniens	0474876010

COMMUNE	LIBELLÉ DE LA LIGNE	TRANSPORTEUR	TEL TRANSP
	02301 Burdignes - Bourg-A. - Burdignes	Groupement Courriers Rhodaniens - Barralon	0474876010
	02303 St-Sauv-en-Rue - Bourg-Argental	Groupement Courriers Rhodaniens - Barralon	0474876010
	02305 St Régis du Coin - Bg-Argental	Groupement Courriers Rhodaniens - Barralon	0474876010
	02306 Thélis-la-C- Estival - Bg-Argental	Groupement Courriers Rhodaniens - Barralon	0474876010
	02307 St-Julien-MM (Pourretière) - Bg-A.	Courriers Rhodaniens	0474876010
	02801 Burdignes-Bourg Argental	Autocars Chaize	0477610573
	023041 Colombier - Bourg-Argental	Courriers Rhodaniens	0474876010
	023042 St-Jul-Mol-Molette - Bg-Argental	Courriers Rhodaniens	0474876010
	023081 Graix (Riorama) - Bg-Argental	Groupement Courriers Rhodaniens - Barralon	0474876010
	023082 Bourg-Argental ( Roche) - Bg-A.	Groupement Courriers Rhodaniens - Barralon	0474876010
	32901 La Versanne-Bourg Argental	Autocars Chaize	0477610573
<b>BOURG-DE-THIZY</b>	69402 (le) Cergne - Thizy-les-Bourgs	Aquilon Transports	0477714695
	181042 Régnay - Thizy-les-Bourgs	Aquilon Transports	0477714695
	698011 La Gresle. - Cours-la-Ville	Aquilon Transports	0477714695
<b>BOYER</b>	05203 La Gresle - Charlieu	Aquilon Transports	0477714695
	18710 Ecoche - Cuinzier - Roanne	Aquilon Transports	0477714695
	18712 Belmont-L-Mars-Jarnosse-Roanne	Aquilon Transports	0477714695
	052042 Boyer - Charlieu	Transport PEGUET	385258401
<b>BRIENNON</b>	214 Chaufaillies - Briennon - Roanne	Kéolis Autocars Planche	0477693280
<b>BULLY</b>	207 Boën- St Germain-L - Roanne	Kéolis Autocars Planche	0477693280
	027011 Bully- St-Polgues école- Bully	Aquilon Transports	0477714695
	027012 Bully(Bourg)-St-Pol-Bully(école)	Aquilon Transports	0477714695
	27401 Bully-St-Polgues(Appr)	Aquilon Transports	0477714695
<b>BURDIGNES</b>	02301 Burdignes - Bourg-A. - Burdignes	Groupement Courriers Rhodaniens - Barralon	0474876010
	02801 Burdignes-Bourg Argental	Autocars Chaize	0477610573
<b>BUSSIÈRES</b>	09403 Violay - Feurs	2 TMC	0477308130
	09405 Ste-Agathe-D-Bussièrès	Aquilon Transports	0477714695
	09410 Bussièrès-Bussièrès(Bourg)(Appr)	Aquilon Transports	0477714695
	011022 St-Just-la-P- Balbigny	Autocars Maisonneuve	0477270171
	011023 Bussièrès - Balbigny	2 TMC	0477308130
<b>BUSSY-ALBIEUX</b>	207 Boën- St Germain-L - Roanne	Kéolis Autocars Planche	0477693280
	01950 St-Georges de Baroilles - Boen	TRANSPORTEUR en attente de désignation	
	23007 Arthun-St-Germain Laval	Aquilon Transports	0477714695
	030011 St-Sixte école - Arthun- Bussy-A.	2 TMC	0477308130
	030012 Bussy-A. école - Arthun- St-Sixte	2 TMC	0477308130
<b>CERGNE (LE)</b>	03302 Arcinges-Le Cergne	Cars Bierce	0477721922
	18710 Ecoche - Cuinzier - Roanne	Aquilon Transports	0477714695
	69402 (le) Cergne - Thizy-les-Bourgs	Aquilon Transports	0477714695
	698012 Sevelinges - Cours-la-Ville	Aquilon Transports	0477714695
<b>CERVIÈRES</b>	15901 Les Salles - Noirétable	Cars Bierce	0477721922
<b>CEZAY</b>	01905 St-Martin-la-Sauvété-Boën	Autocars Stéphanois	0477341808
	260013 Cezay - St-Martin-la-S. - Ailleux	CARPOSTAL LOIRE	0477974297
<b>CHABRELOCHE</b>	15901 Les Salles - Noirétable	Cars Bierce	0477721922
<b>CHALAIN-D'UZORE</b>	01902 St Paul d'Uzore - Boën	TRANSPORTEUR en attente de désignation	
	03711 Chalain d'Uzore - Cha d'Uzore (éc)	TRANSPORTEUR en attente de désignation	
	14712 St- Bonnet-le-C. - St-Bonnet-le-C.	TRANSPORTEUR en attente de désignation	
	14724 Ste-Agathe/Bouteresse-Montbrison	TRANSPORTEUR en attente de désignation	
<b>CHALAIN-LE-COMTAL</b>	305 Chazelles-s/Lyon - Montbrison	2 TMC	0477308130
	03811 Grézieux-Chalain le Comtal (RPI)	TRANSPORTEUR en attente de désignation	
	03812 Grézieux-Chamail le Comtal (cantin)	TRANSPORTEUR en attente de désignation	
	09419 Chalain-le-C-Magn - Feurs	TRANSPORTEUR en attente de désignation	
	14913 Mornand - Montrond les Bains	TRANSPORTEUR en attente de désignation	
<b>CHALMAZEL- JEANSAGNIÈRE</b>	112 Chalmazel - Montbrison	2 TMC	0477308130
	01903 Jeansagnères - Boën	TRANSPORTEUR en attente de désignation	
	03902 Chalmazel - Chalmazel (école)	TRANSPORTEUR en attente de désignation	
	03903 Chalmazel - Chalmazel (Approche)	TRANSPORTEUR en attente de désignation	
	03904 Chalmazel - St-georges en C (RPI)	TRANSPORTEUR en attente de désignation	
<b>CHAMBA (LA)</b>	15903 La Chamba-Noirétable	Cars Bierce	0477721922
	23801 La Chambonie - St Jean la Vêtré	ALTIBER (GRAILLE)	
<b>CHAMBÉON</b>	114 Montbrison - Feurs	2 TMC	0477308130
	130013 Feurs - Chambéon - Magneux HR	TRANSPORTEUR en attente de désignation	
	14702 Feurs(La boissonnette)-Montbrison	2 TMC	0477308130

COMMUNE	LIBELLÉ DE LA LIGNE	TRANSPORTEUR	TEL TRANSP
	14703 Feurs - Montbrison	2 TMC	0477308130
	15403 Montbrison - Néronde	2 TMC	0477308130
	094083 Chambéon - Feurs	Cars Bierce	0477721922
<b>CHAMBLES</b>	00509 Chambles - Andrézieux	TRANSPORTEUR en attente de désignation	
	04201 Chambles - Chambles	TRANSPORTEUR en attente de désignation	
	27901 Chambles - St-Just-St-Rambert	TRANSPORTEUR en attente de désignation	
<b>CHAMBOEUF</b>	C2 Sury-le-C.-Andrézieux - St-Galmier	Philibert Transports	0477022105
<b>CHAMBON-FEUGEROLLES (LE)</b>	04401 St-Rom-At - Chambon-Feug	CARPOSTAL LOIRE	0477974297
<b>CHAMBONIE (LA)</b>	23801 La Chambonie - St Jean la Vêtré	ALTIBER (GRAILLE)	
<b>CHAMBOST- LONGESSAIGNE</b>	094041 Chambost - Longessaigne - Feurs	Autocars Stéphanois	0477341808
	094042 Jas - Pannissières	Autocars Maisonneuve	0477270171
<b>CHAMPDIEU</b>	112 Chalmazel - Montbrison	2 TMC	0477308130
	01923 Pralong - Boen	TRANSPORTEUR en attente de désignation	
	14712 St- Bonnet-le-C. - St-Bonnet-le-C.	TRANSPORTEUR en attente de désignation	
	14724 Ste-Agathe/Bouteresse-Montbrison	TRANSPORTEUR en attente de désignation	
	14750 Trelins - Montbrison	TRANSPORTEUR en attente de désignation	
	17901 Pralong (hameaux) -Pralong (Bourg)	TRANSPORTEUR en attente de désignation	
<b>CHAMPOLY</b>	303 Noirétable - Boën - Feurs	CARPOSTAL LOIRE	0477974297
	24807 St-Jean-La Vêtré - St-Just-en-C.	CARPOSTAL LOIRE	0477974297
	047011 Les Salles - Chausseterre	Cars Bierce	0477721922
	047012 Chausseterre-Les Salles	Cars Bierce	0477721922
<b>CHANDON</b>	05203 La Gresle - Charlieu	Aquilon Transports	0477714695
	052041 St-Hilaire-s-C- Nandax- Charlieu	Aquilon Transports	0477714695
	152012 Charlieu - Nandax	Cars Bierce	0477721922
<b>CHAPELLE-EN-LAFAYE (LA)</b>	20403 Estivareilles -St-Bonnet-Château	2 TMC	0477308130
<b>CHAPELLE-VILLARS (LA)</b>	05101 La Chap-Villars- Chuyer-La Chap	Courriers Rhodaniens	0474876010
	38003 Chapelle-Villars - Condrieu [appr]	Courriers Rhodaniens	0474876010
	690021 Chapelle-V. (hameaux) - Condrieu	Courriers Rhodaniens	0474876010
	690023 La Chapelle Villars - Condrieu	Courriers Rhodaniens	0474876010
<b>CHARLIEU</b>	208 Charlieu - Vougy - Roanne	Kéolis Autocars Planche	0477693280
	214 Chaufaillies - Briennon - Roanne	Kéolis Autocars Planche	0477693280
	05201 St-Pierre La Noa - Charlieu	CARPOSTAL LOIRE	0477974297
	05202 Noailly - La Bénisson-D - Charlieu	Aquilon Transports	0477714695
	05203 La Gresle - Charlieu	Aquilon Transports	0477714695
	08602 Ecoche - Charlieu	Aquilon Transports	0477714695
	052041 St-Hilaire-s-C- Nandax- Charlieu	Aquilon Transports	0477714695
	052042 Boyer - Charlieu	Transport PEGUET	385258401
	152012 Charlieu - Nandax	Cars Bierce	0477721922
<b>CHÂTELNEUF</b>	14713 Sauvain-(Disangue) -Montbrison	TRANSPORTEUR en attente de désignation	
	14714 St-B-Courr(Genetey)-Montbrison	TRANSPORTEUR en attente de désignation	
<b>CHÂTELUS</b>	691033 Châtelus - St Symphorien/Coise	2 TMC	0477308130
<b>CHAUFFAILLES</b>	214 Chaufaillies - Briennon - Roanne	Kéolis Autocars Planche	0477693280
	71001 St-Germain-la-Monta - Chauffaillies	Aquilon Transports	0477714695
	71002 Belmont - Chaufaillies	Aquilon Transports	0477714695
<b>CHAUSSETERRE</b>	24807 St-Jean-La Vêtré - St-Just-en-C.	CARPOSTAL LOIRE	0477974297
	047011 Les Salles - Chausseterre	Cars Bierce	0477721922
	047012 Chausseterre-Les Salles	Cars Bierce	0477721922
<b>CHAVANAY</b>	128 Pélussin-Maclas-Annonay	Courriers Rhodaniens	0474876010
	129 Chuyer-Chavanay-Roussillon	Courriers Rhodaniens	0474876010
	131 Maclas-Pélussin-Vienne	Courriers Rhodaniens	0474876010
	05601 Chavanay (Le Triolet) - Chavanay	Groupement Courriers Rhodaniens - VeoliaTransdev	0474876010
	05602 Chavanay (Gorges)-Chavanay Verlieu	Groupement Courriers Rhodaniens - VeoliaTransdev	0474876010
	168022 St-Michel/R - Pélussin	Groupement Courriers Rhodaniens - Barralon	0474876010
	168042 Bessey - Pélussin	Courriers Rhodaniens	0474876010
	168045 St-Appolinard -Chavanay(appr LR)	Courriers Rhodaniens	0474876010
	690011 Pélussin - Condrieu	Courriers Rhodaniens	0474876010
<b>CHAZELLES-SUR-LAVIEU</b>	302 St Bonnet-le-Château - Montbrison	Philibert Transports	0477022105
	24001 Chazelles/Lavieu-Gumièrre	TRANSPORTEUR en attente de désignation	
	28513 St-Jean S-Gumières-St-Romain le-P	TRANSPORTEUR en attente de désignation	
<b>CHAZELLES-SUR-LYON</b>	305 Chazelles-s/Lyon - Montbrison	2 TMC	0477308130
	005060 Maringes - Feurs	CARPOSTAL LOIRE	0477974297
	005063 Feurs - Chazelles-s/Lyon	CARPOSTAL LOIRE	0477974297
	05912 Cuzieu - Chazelles-s/Lyon	CARPOSTAL LOIRE	0477974297
	06201 Chazelle - Chevières	Autocars Maisonneuve	0477270171
	22214 ChazellesL-St Galmier Col Romains	TRANSPORTEUR en attente de désignation	

COMMUNE	LIBELLÉ DE LA LIGNE	TRANSPORTEUR	TEL TRANSP
	059011 Aveizieux - Chazelles/Lyon	Autocars Maisonneuve	0477270171
	059012 La-Gimond (Bénière)-Chazelles-s/L	Autocars Maisonneuve	0477270171
	059013 Grammond (Sq.Maréchaux)-Chazelles	Autocars Chazot	0477953127
	059014 Grammond (Mairie) - Chazelles	Autocars Chazot	0477953127
	059015 Aveizieux- Chazelles/Lyon	Autocars Maisonneuve	0477270171
	059016 St Denis/Coise -Chazelles/Lyon	Autocars Chazot	0477953127
	059021Chazelles-s/L- Maringes-Virigneux	Autocars Maisonneuve	0477270171
	059022 Virigneux - Chazelles/L.	Autocars Maisonneuve	0477270171
	059023 Viricelles - Chazelles/L	Autocars Maisonneuve	0477270171
	059111 Valeille - Chazelles/Lyon	2 TMC	0477308130
	304011 Chevières-Sury-le-C (LEP)	2 TMC	0477308130
	691011 Virigneux - Chaz./L. [app]	Autocars Maisonneuve	0477270171
	691022 Chaz./L. Mureville - Plasson	Autocars Maisonneuve	0477270171
	691023 Chaz./L (Mureviel) - Chaz./L	Autocars Maisonneuve	0477270171
	C1 St-Symphorien-s/C. - St-Etienne	Autocars Maisonneuve	0477270171
<b>CHENEREILLES</b>	14734 Chenereilles-Montbrison	TRANSPORTEUR en attente de désignation	
	204051 Chenereilles-St-Bonnet-le-Château	2 TMC	0477308130
<b>CHÉRIER</b>	18707 Moulins-Ch. - Villemontais	Aquilon Transports	0477714695
	24805 Chérier (Bouchet) - St-Just-en-Ch	Aquilon Transports	0477714695
	248140 Chérier [Ham] - Chérier [Ecole]	Aquilon Transports	0477714695
<b>CHEVRIÈRES</b>	005061 Grammond - Andrézieux	Autocars Chazot	0477953127
	06201 Chazelle - Chevières	Autocars Maisonneuve	0477270171
	21801 Chevières-St-Etienne	CARPOSTAL LOIRE	0477974297
	059011 Aveizieux - Chazelles/Lyon	Autocars Maisonneuve	0477270171
	059012 La-Gimond (Bénière)-Chazelles-s/L	Autocars Maisonneuve	0477270171
	059013 Grammond (Sq.Maréchaux)-Chazelles	Autocars Chazot	0477953127
	059014 Grammond (Mairie) - Chazelles	Autocars Chazot	0477953127
	059015 Aveizieux- Chazelles/Lyon	Autocars Maisonneuve	0477270171
	304011 Chevières-Sury-le-C (LEP)	2 TMC	0477308130
	691024 St Médard-St Symphorien/C	Autocars Maisonneuve	0477270171
	691031 St-Denis/Coise - St-Sympho/Coise	2 TMC	0477308130
	691032 St-Denis/C. (Hameaux - Bourg)	2 TMC	0477308130
	691039 Chevières - St-Symphorie	2 TMC	0477308130
	691051 Grammond - Chevières (appr.)	2 TMC	0477308130
	691052 Chevières (Hameaux - Ecole)	2 TMC	0477308130
<b>CHIRASSIMONT</b>	06301 Machézal - Chirassimont - Machézal	Aquilon Transports	0477714695
	06302 Chirassimont - Machézal [Cantine]	Aquilon Transports	0477714695
	18735 Fourneaux - Roanne	Aquilon Transports	0477714695
	69603 St-Cyr-de-Valorges - Amplepuis	Aquilon Transports	0477714695
	181022 Machézal - Régnay	Aquilon Transports	0477714695
<b>CHUYER</b>	129 Chuyer-Chavanay-Roussillon	Courriers Rhodaniens	0474876010
	05101 La Chap-Villars - Chuyer-La Chap	Courriers Rhodaniens	0474876010
	38003 Chapelle-Villars - Condrieu [appr]	Courriers Rhodaniens	0474876010
	168011 Croix Montvieux-Col Pavazin-Pélus	Groupement Courriers Rhodaniens - Barralon	0474876010
	168021 Chuyer - Pélussin	Groupement Courriers Rhodaniens - Barralon	0474876010
<b>CIVENS</b>	06501 Civens-Civens	Autocars Maisonneuve	0477270171
	094121 Rozier-en-Donzy - Feurs	Autocars Maisonneuve	0477270171
	094122 Rozier-en-Donzy - Feurs (Rousson)	Autocars Maisonneuve	0477270171
	094171 Montchal - Feurs	Autocars Maisonneuve	0477270171
	094172 Civens (4 chem) -Feurs	Autocars Maisonneuve	0477270171
<b>CLEPPÉ</b>	14702 Feurs(La boissonnette)-Montbrison	2 TMC	0477308130
	14703 Feurs - Montbrison	2 TMC	0477308130
	22102 Ste-Foy-St-Sulpice-Cleppé	CARPOSTAL LOIRE	0477974297
	094081 Nervieux Les Longes - Feurs	Cars Bierce	0477721922
	094083 Chambéon - Feurs	Cars Bierce	0477721922
	094092 Mizérieux - Feurs	Cars Bierce	0477721922
	094093 Ste-Foy-SS - Feurs	Autocars Maisonneuve	0477270171
<b>COISE</b>	691033 Châtelus - St Symphorien/Coise	2 TMC	0477308130
<b>COLOMBIER</b>	102 Bourg-Argental Le Bessat -St-Etienne	Autocars Chazot	0477953127
	07001 Colombier - St-Julien-MM [app]	Courriers Rhodaniens	0474876010
	023041 Colombier - Bourg-Argental	Courriers Rhodaniens	0474876010
<b>CONDRIEU</b>	131 Maclas-Pélussin-Vienne	Courriers Rhodaniens	0474876010
	38003 Chapelle-Villars - Condrieu [appr]	Courriers Rhodaniens	0474876010
	38009 St-Michel/Rhone - Condrieu	Groupement Courriers Rhodaniens - VeoliaTransdev	0474876010
	69012 St-Michel/Rhône - Condrieu	Courriers Rhodaniens	0474876010

COMMUNE	LIBELLÉ DE LA LIGNE	TRANSPORTEUR	TEL TRANSP
	690011 Pélussin - Condrieu	Courriers Rhodaniens	0474876010
	690021 Chapelle-V. (hameaux) - Condrieu	Courriers Rhodaniens	0474876010
	690022 Vérin - Condrieu( Collège)	Courriers Rhodaniens	0474876010
	690023 La Chapelle Villars - Condrieu	Courriers Rhodaniens	0474876010
<b>CORDELLE</b>	18705 Cordelle [Hameaux] - Roanne	Aquilon Transports	0477714695
<b>COTEAU (LE)</b>	201 Balbigny - Roanne	Kéolis Autocars Planche	0477693280
	206 St-Just-en-Chevalet - Roanne	Kéolis Autocars Planche	0477693280
	18705 Cordelle [Hameaux] - Roanne	Aquilon Transports	0477714695
	18718 Pradines - Roanne	Aquilon Transports	0477714695
	18730 Secteur St-Symphorien	Aquilon Transports	0477714695
	18733 St-Priest-la-R. - Roanne [Gare R]	Cars Bierce	0477721922
	18735 Fourneaux - Roanne	Aquilon Transports	0477714695
<b>CÔTE-EN-COUZAN (LA)</b>	15907 St-Didier/R-Ravarioux -Noirétab	TRANSPORTEUR en attente de désignation	
	21701 St-Didier-sur-R - St-Didier-sur-R.	TRANSPORTEUR en attente de désignation	
<b>COTTANCE</b>	Cottance - Montchal éc. - Cottance	Autocars Maisonneuve	0477270171
	073013 Cottance - Panissières	Autocars Maisonneuve	0477270171
	073020 Cottance - Montchal	Autocars Maisonneuve	0477270171
	094171 Montchal - Feurs	Autocars Maisonneuve	0477270171
<b>COUBLANC</b>	214 Chaufailles - Briennon - Roanne	Kéolis Autocars Planche	0477693280
	18712 Belmont-L-Mars-Jarnosse-Roanne	Aquilon Transports	0477714695
<b>COURS-LA-VILLE</b>	698011 La Gresle. - Cours-la-Ville	Aquilon Transports	0477714695
	698012 Sevelinges - Cours-la-Ville	Aquilon Transports	0477714695
<b>COUTOUVRE</b>	05203 La Gresle - Charlieu	Aquilon Transports	0477714695
<b>CRAINTILLEUX</b>	101 Andrézieux-Bouthéon - Montrond	Philibert Transports	0477022105
	07501 Rivas - Craintilleux	Voyages Sessiecq	0477307017
	07502 Rivas-Craintilleux(Cantine)	Voyages Sessiecq	0477307017
	14716 Hopital le G-Précieux Bourg-la cur	TRANSPORTEUR en attente de désignation	
	14718 Fontalun-Aveyzieux-Sanz la Cotille	TRANSPORTEUR en attente de désignation	
	14744 Sury le C(Gd Mont) - Montbrison	TRANSPORTEUR en attente de désignation	
	14745 Unias-Craintilleux-Montbrison	TRANSPORTEUR en attente de désignation	
	14912 Sury le Contal - Magn - Feurs	TRANSPORTEUR en attente de désignation	
	18002 St Médard en Forez - Précieux	2 TMC	0477308130
	32108 L'Hôpital-I-Grand - Veauche	Autocars Chazot	0477953127
	32315 Unias - Veauche	Autocars Chazot	0477953127
	32390 Craintilleux - Veauche	Autocars Chazot	0477953127
	222315 Unias - St-Galmier	Autocars Chazot	0477953127
	304013 Bellegarde-en-F-Sury-le-C (LEP)	2 TMC	0477308130
<b>CRAPONNE-SUR-ARZON</b>	120 Craponne - St Etienne	Groupement Chazot-Migratour-Flouret	0477953127
<b>CRÉMEAUX</b>	206 St-Just-en-Chevalet - Roanne	Kéolis Autocars Planche	0477693280
	24815 St-Polgues -Crémeaux -St-Just-en-C	Cars Bierce	0477721922
	248011 Luré - Crémeaux - St-Just-C.	Aquilon Transports	0477714695
	248012 Crémeaux [Ham] - Crémeaux	Cars Bierce	0477721922
<b>CROIZET-SUR-GAND</b>	18730 Secteur St-Symphorien	Aquilon Transports	0477714695
	24901 Croizet/Gand-St-Just-la-Pendue	Autocars Maisonneuve	0477270171
	69601 Croizet-sur-Gand - Amplepuis	Aquilon Transports	0477714695
	181021 St-Just-la-Pendue - Régnay	Aquilon Transports	0477714695
<b>CUINZIER</b>	07901 Arcinges-Cuinzier(Bourg) (Appr)	Cars Bierce	0477721922
	18710 Ecoche - Cuinzier - Roanne	Aquilon Transports	0477714695
<b>CUZIEU</b>	105 Balbigny-Andrezieux-CHU St Etienne	CARPOSTAL LOIRE	0477974297
	05912 Cuzieu - Chazelles-s/Lyon	CARPOSTAL LOIRE	0477974297
	14733 Rivas-Veauche-Montbrison	2 TMC	0477308130
	14920 Veauche-Cuzieu-Montrond	Autocars Chazot	0477953127
	18002 St Médard en Forez - Précieux	2 TMC	0477308130
	22207 Cuzieu - St-Galmier	CARPOSTAL LOIRE	0477974297
	22208 Cuzieu - St-Galmier	CARPOSTAL LOIRE	0477974297
	222149 Montrond-B.[Répub] - St-Galmier	Autocars Chazot	0477953127
	304013 Bellegarde-en-F-Sury-le-C (LEP)	2 TMC	0477308130
<b>DÉBATS-RIVIÈRE-D'ORPRA</b>	01920 St-Laurent/Rochefort-Boën	Aquilon Transports	0477714695
	10901 St-Laurent-R. - Débats R.O.	TRANSPORTEUR en attente de désignation	
	25201 RPI St-Laurent/Rochefort-Débats Ri	Aquilon Transports	0477714695
	25202 Débats R d'O-St-Laurent/R(Cantine)	Aquilon Transports	0477714695
<b>ECOICHE</b>	08602 Ecoche - Charlieu	Aquilon Transports	0477714695
	18710 Ecoche - Cuinzier - Roanne	Aquilon Transports	0477714695
<b>ECOTAY-L'OLME</b>	14707 Ecotay l'Olme - Montbrison	TRANSPORTEUR en attente de désignation	
<b>EPERCIEUX-ST-PAUL</b>	105 Balbigny-Andrezieux-CHU St Etienne	CARPOSTAL LOIRE	0477974297
	15403 Montbrison - Néronde	2 TMC	0477308130
<b>ESSERTINES-EN-CHÂTELNEUF</b>	08901 Essertines - Essertines (école)	TRANSPORTEUR en attente de désignation	
	14710 Essertines-en-Ch. - Mtbrison	TRANSPORTEUR en attente de désignation	

COMMUNE	LIBELLÉ DE LA LIGNE	TRANSPORTEUR	TEL TRANSP
	14713 Sauvain-(Disangue)-Montbrison	TRANSPORTEUR en attente de désignation	
	14714 St-B-Courr(Genetey)-Montbrison	TRANSPORTEUR en attente de désignation	
<b>ESSERTINES-EN-DONZY</b>	094041 Chambost - Longessaigne - Feurs	Autocars Stéphanois	0477341808
	094042 Jas - Pannissières	Autocars Maisonneuve	0477270171
	094043 Panissières - Panissières	Autocars Maisonneuve	0477270171
<b>ESTIVAREILLES</b>	120 Craponne - St Etienne	Groupement Chazot-Migratour-Flouret	0477953127
	20403 Estivareilles -St-Bonnet-Château	2 TMC	0477308130
	147301 Usson-en-F - St Bonnet-le-Ch(app)	2 TMC	0477308130
	204011 Apinac - St Bonnet-le-Château	2 TMC	0477308130
<b>FEURS</b>	105 Balbigny-Andrezieux-CHU St Etienne	CARPOSTAL LOIRE	0477974297
	114 Montbrison - Feurs	2 TMC	0477308130
	303 Noirétable - Boën - Feurs	CARPOSTAL LOIRE	0477974297
	304 Panissières - Feurs	Autocars Maisonneuve	0477270171
	005060 Maringes - Feurs	CARPOSTAL LOIRE	0477974297
	005063 Feurs - Chazelles-s/Lyon	CARPOSTAL LOIRE	0477974297
	09403 Violay - Feurs	2 TMC	0477308130
	09419 Chalaïn-le-C-Magn - Feurs	TRANSPORTEUR en attente de désignation	
	09430 Neulise-Feurs	Autocars Maisonneuve	0477270171
	130013 Feurs - Chambéon - Magneux HR	TRANSPORTEUR en attente de désignation	
	14702 Feurs(La boissonnette)-Montbrison	2 TMC	0477308130
	14703 Feurs - Montbrison	2 TMC	0477308130
	15403 Montbrison - Néronde	2 TMC	0477308130
	32804 Feurs - Verrières	2 TMC	0477308130
	094041 Chambost - Longessaigne - Feurs	Autocars Stéphanois	0477341808
	094043 Panissières - Panissières	Autocars Maisonneuve	0477270171
	094061 St Laurent la C- Feurs	Cars Bierce	0477721922
	094062 St-Laurent la C-Marclopt-Feurs	Cars Bierce	0477721922
	094071 Valeille - Feurs	Autocars Maisonneuve	0477270171
	094072 Virigneux - Feurs	Autocars Maisonneuve	0477270171
	094073 Saint-Cyr-Les-Vignes - Feurs	Autocars Maisonneuve	0477270171
	094081 Nervieux Les Longes - Feurs	Cars Bierce	0477721922
	094083 Chambéon - Feurs	Cars Bierce	0477721922
	094091 Nervieux - Ste-Foy-St-S. Feurs	Cars Bierce	0477721922
	094092 Mizérieux - Feurs	Cars Bierce	0477721922
	094093 Ste-Foy-SS - Feurs	Autocars Maisonneuve	0477270171
	094121 Rozier-en-Donzy - Feurs	Autocars Maisonneuve	0477270171
	094122 Rozier-en-Donzy - Feurs (Rousson)	Autocars Maisonneuve	0477270171
	094161 St Martin-Lestra - Feurs	CARPOSTAL LOIRE	0477974297
	094162 St Barthélémy-L. - Feurs	CARPOSTAL LOIRE	0477974297
	094164 Feurs - St-Martin Lestra	CARPOSTAL LOIRE	0477974297
	094171 Montchal - Feurs	Autocars Maisonneuve	0477270171
	094172 Civens (4 chem) -Feurs	Autocars Maisonneuve	0477270171
	094181 St-Germain-L.- Pommiers- Feurs	Aquilon Transports	0477714695
	152022 Montrond -Nandax (Ressins)	Cars Bierce	0477721922
	170011 St-Chamond - Perreux	Autocars Chazot	0477953127
<b>FONTANÈS</b>	21801 Chevières-St-Etienne	CARPOSTAL LOIRE	0477974297
	059013 Grammond (Sq.Maréchaux)-Chazelles	Autocars Chazot	0477953127
	691053 St Symphorien-C.- Fontanès	2 TMC	0477308130
<b>FOUILLOUSE (LA)</b>	106 St Marcellin-St-Just-St Etienne	Groupement Chazot-Migratour-Flouret	0477953127
	00511 St-J.-St-R. - Andrezieux-Bouthéon	TRANSPORTEUR en attente de désignation	
	005011 St-Just-St Rambert - Andrezieux	2 TMC	0477308130
	27910 St-Genest Lerpt - St-J St-R	TRANSPORTEUR en attente de désignation	
<b>FOURNEAUX</b>	18735 Fourneaux - Roanne	Aquilon Transports	0477714695
	69601 Croizet-sur-Gand - Amplepuis	Aquilon Transports	0477714695
	69604 Machézal (ham) - Amplepuis	Aquilon Transports	0477714695
	181022 Machézal - Régnny	Aquilon Transports	0477714695
<b>GIMOND (LA)</b>	06201 Chazelle - Chevières	Autocars Maisonneuve	0477270171
	059012 La-Gimond (Bénière)-Chazelles-s/L	Autocars Maisonneuve	0477270171
	691024 St Médard-St Symphorien/C	Autocars Maisonneuve	0477270171
<b>GRAIX</b>	102 Bourg-Argental Le Bessat -St-Etienne	Autocars Chazot	0477953127
	023081 Graix (Riorama) - Bg-Argental	Groupement Courriers Rhodaniens - Barralon	0474876010
<b>GRAMMOND</b>	005061 Grammond - Andrezieux	Autocars Chazot	0477953127
	21801 Chevières-St-Etienne	CARPOSTAL LOIRE	0477974297
	059013 Grammond (Sq.Maréchaux)-Chazelles	Autocars Chazot	0477953127
	059014 Grammond (Mairie) - Chazelles	Autocars Chazot	0477953127
	691012 Grammond (Hameau-Bourg)	2 TMC	0477308130
	691051 Grammond - Chevières (appr.)	2 TMC	0477308130
	691053 St Symphorien-C.- Fontanès	2 TMC	0477308130
<b>GRESLE (LA)</b>	05203 La Gresle - Charlieu	Aquilon Transports	0477714695

COMMUNE	LIBELLÉ DE LA LIGNE	TRANSPORTEUR	TEL TRANSP
	18710 Ecoche - Cuiquier - Roanne	Aquilon Transports	0477714695
	69402 (le) Cergne - Thizy-les-Bourgs	Aquilon Transports	0477714695
	698011 La Gresle. - Cours-la-Ville	Aquilon Transports	0477714695
<b>GRÉZIEUX-LE-FROMENTAL</b>	305 Chazelles-s/Lyon - Montbrison	2 TMC	0477308130
	03811 Grézieux-Chalaïn le Contal (RPI)	TRANSPORTEUR en attente de désignation	
	03812 Grézieux-Chamaïn le Contal (cantin	TRANSPORTEUR en attente de désignation	
<b>GRÉZOLLES</b>	18701 Grézolles - St-Polgues	CARPOSTAL LOIRE	0477974297
	23005 St-Just-en-Chev-St-Germain Laval	Autocars Stéphanois	0477341808
	24811 St-Germain-L-St-Marcel-d'Urfé	CARPOSTAL LOIRE	0477974297
	106011 Souternon - St Julien d'Oddes	Cars Bierce	0477721922
	106012 St Julien d'Oddes-Souternon	Aquilon Transports	0477714695
	230031 Juré - St-Julien - St-Germain	Cars Bierce	0477721922
<b>GUMIÈRES</b>	302 St Bonnet-le-Château - Montbrison	Philibert Transports	0477022105
	24001 Chazelles/Lavieu-Gumière	TRANSPORTEUR en attente de désignation	
	28513 St-Jean S-Gumières-St-Romain le-P	TRANSPORTEUR en attente de désignation	
<b>HÔPITAL-LE-GRAND (L')</b>	101 Andrezieux-Bouthéon - Montrond	Philibert Transports	0477022105
	10801 Unias - Hopital le Grand	TRANSPORTEUR en attente de désignation	
	14716 Hopital le G-Précieux Bourg-la cur	TRANSPORTEUR en attente de désignation	
	14718 Fontalun-Aveyzieux-Sanz la Cotille	TRANSPORTEUR en attente de désignation	
	14912 Sury le Contal - Magn - Feurs	TRANSPORTEUR en attente de désignation	
	14913 Mornand - Montrond les Bains	TRANSPORTEUR en attente de désignation	
	18002 St Médard en Forez - Précieux	2 TMC	0477308130
	32108 L'Hôpital-I-Grand - Veauche	Autocars Chazot	0477953127
<b>HÔPITAL-SOUS-ROCHEFORT (L')</b>	303 Noirétable - Boën - Feurs	CARPOSTAL LOIRE	0477974297
	10901 St-Laurent-R. - Débats R.O.	TRANSPORTEUR en attente de désignation	
<b>JARNOSSE</b>	05203 La Gresle - Charlieu	Aquilon Transports	0477714695
	18712 Belmont-L-Mars-Jarnosse-Roanne	Aquilon Transports	0477714695
	052042 Boyer - Charlieu	Transport PEGUET	385258401
<b>JAS</b>	304 Panissières - Feurs	Autocars Maisonneuve	0477270171
	094041 Chambost - Longessaigne - Feurs	Autocars Stéphanois	0477341808
	094042 Jas - Pannissières	Autocars Maisonneuve	0477270171
	094164 Feurs - St-Martin Lestra	CARPOSTAL LOIRE	0477974297
	296012 Jas (Pkg) - Salt-en-Donzy	CARPOSTAL LOIRE	0477974297
<b>JONZIEUX</b>	119 Jonzieux - St Etienne	Autocars Just	0477399251
	11501 Jonzieux - Jonzieux	Transports Graille	0471742810
	22401 St Romain-Les-Ath-St Genest-Mal	CARPOSTAL LOIRE	0477974297
	43101 Jonzieux - St-Didier-en-Velay	Autocars Gounon	0471756595
<b>JURÉ</b>	206 St-Just-en-Chevalet - Roanne	Kéolis Autocars Planche	0477693280
	23005 St-Just-en-Chev-St-Germain Laval	Autocars Stéphanois	0477341808
	24808 St-Martin-la-S. - St-Just-en-C.	CARPOSTAL LOIRE	0477974297
	24811 St-Germain-L-St-Marcel-d'Urfé	CARPOSTAL LOIRE	0477974297
	230031 Juré - St-Julien - St-Germain	Cars Bierce	0477721922
<b>LAVIEU</b>	302 St Bonnet-le-Château - Montbrison	Philibert Transports	0477022105
	28513 St-Jean S-Gumières-St-Romain le-P	TRANSPORTEUR en attente de désignation	
<b>LAY</b>	11802 Neaux-Lay	Aquilon Transports	0477714695
	18735 Fourneaux - Roanne	Aquilon Transports	0477714695
	69602 Neaux (bourg) - Amplepuis	Aquilon Transports	0477714695
	181023 St-Symph.-Lay (Fond Cheva)- Régnny	Aquilon Transports	0477714695
	181025 St-Symphorien-de-Lay - Régnny	Aquilon Transports	0477714695
	181042 Régnny - Thizy-les-Bourgs	Aquilon Transports	0477714695
<b>LEIGNEUX</b>	112 Chalmazel - Montbrison	2 TMC	0477308130
	01926 Trelin - Trelins (approche)	TRANSPORTEUR en attente de désignation	
	19501 RPI Sail/Couzan-Leigneux	Autocars Stéphanois	0477341808
	19502 Leigneux-Sail-sous-Couzan(Cantine)	Autocars Stéphanois	0477341808
<b>LENTIGNY</b>	206 St-Just-en-Chevalet - Roanne	Kéolis Autocars Planche	0477693280
<b>LÉRIGNEUX</b>	12101 Verrières-en-F - Verrières-en-F	2 TMC	0477308130
	12102 Roche - Lérigneux	2 TMC	0477308130
	14704 Lérigneux - Montbrison	TRANSPORTEUR en attente de désignation	
	14708 Roche (La Maréche) - Montbrison	TRANSPORTEUR en attente de désignation	
<b>LÉZIGNEUX</b>	14717 Lézigneux - Lézigneux	2 TMC	0477308130
	14771 Verrrières - Lézigneux - Montbrison	2 TMC	0477308130
	32803 Montbrison - Verrières	2 TMC	0477308130
<b>LIMONY</b>	129 Chuyer-Chavanay-Roussillon	Courriers Rhodaniens	0474876010
<b>LUPÉ</b>	128 Pélussin-Maclas-Annonay	Courriers Rhodaniens	0474876010
	129 Chuyer-Chavanay-Roussillon	Courriers Rhodaniens	0474876010
	168013 Lupé - Malleval - Lupé (RPI)	Courriers Rhodaniens	0474876010
	168032 Lupé - Malleval - Pélussin	Courriers Rhodaniens	0474876010
	168045 St-Appolinard -Chavanay(appr LR)	Courriers Rhodaniens	0474876010

COMMUNE	LIBELLÉ DE LA LIGNE	TRANSPORTEUR	TEL TRANSP
<b>LURÉ</b>	690011 Pélussin - Condrieu	Courriers Rhodaniens	0474876010
	230031 Juré - St-Julien - St-Germain	Cars Bierce	0477721922
	248011 Luré - Crémeaux - St-Just-C.	Aquilon Transports	0477714695
<b>LURIECQ</b>	120 Craponne - St Etienne	Groupement Chazot-Migratour-Flouret	0477953127
	302 St Bonnet-le-Château - Montbrison	Philibert Transports	0477022105
	14740 St-Bonnet le Chateau-Montbrison	TRANSPORTEUR en attente de désignation	
	14742 St-Marcelin - Montbrison	TRANSPORTEUR en attente de désignation	
	20406 Périgneux (Gare) - St-Bonnet le Ch	TRANSPORTEUR en attente de désignation	
<b>MABLY</b>	204051 Chenereilles-St-Bonnet-le-Château	2 TMC	0477308130
	214 Chaufaillies - Briennon - Roanne	Kéolis Autocars Planche	0477693280
	12703 La Bénisson-Dieu - Noailly - Mably	Aquilon Transports	0477714695
<b>MACHÉZAL</b>	06301 Machézal - Chirassimont - Machézal	Aquilon Transports	0477714695
	06302 Chirassimont - Machézal [Cantine]	Aquilon Transports	0477714695
	18735 Fourneaux - Roanne	Aquilon Transports	0477714695
	69603 St-Cyr-de-Valorges - Amplepuis	Aquilon Transports	0477714695
<b>MACLAS</b>	69604 Machézal (ham) - Amplepuis	Aquilon Transports	0477714695
	181022 Machézal - Régnay	Aquilon Transports	0477714695
	128 Pélussin-Maclas-Annonay	Courriers Rhodaniens	0474876010
	129 Chuyer-Chavanay-Roussillon	Courriers Rhodaniens	0474876010
	131 Maclas-Pélussin-Vienne	Courriers Rhodaniens	0474876010
	168033 Lupé - Pélussin	Courriers Rhodaniens	0474876010
	168041 St-Pierre-B -St-Appolinard -Pélus	Courriers Rhodaniens	0474876010
	168043 Maclas Place - Pélussin	Courriers Rhodaniens	0474876010
	168044 Maclas Jacquard-Pélussin	Courriers Rhodaniens	0474876010
	168045 St-Appolinard -Chavanay(appr LR)	Courriers Rhodaniens	0474876010
	168046 Maclas - Pélussin	Courriers Rhodaniens	0474876010
	380021 Roisey - Maclas [appr]	Courriers Rhodaniens	0474876010
	690011 Pélussin - Condrieu	Courriers Rhodaniens	0474876010
<b>MAGNEUX-HAUTE-RIVE</b>	114 Montbrison - Feurs	2 TMC	0477308130
	09419 Chalain-le-C-Magn - Feurs	TRANSPORTEUR en attente de désignation	
	13011 Magneux Hte-Rive (RPI)	TRANSPORTEUR en attente de désignation	
	13012 Magneux - Mornand	TRANSPORTEUR en attente de désignation	
	130013 Feurs - Chambéon - Magneux HR	TRANSPORTEUR en attente de désignation	
	14913 Mornand - Montrond les Bains	TRANSPORTEUR en attente de désignation	
	214 Chaufaillies - Briennon - Roanne	Kéolis Autocars Planche	0477693280
<b>MAIZILLY MALLEVAL</b>	128 Pélussin-Maclas-Annonay	Courriers Rhodaniens	0474876010
	129 Chuyer-Chavanay-Roussillon	Courriers Rhodaniens	0474876010
	168013 Lupé - Malleval - Lupé (RPI)	Courriers Rhodaniens	0474876010
	168032 Lupé - Malleval - Pélussin	Courriers Rhodaniens	0474876010
	168045 St-Appolinard -Chavanay(appr LR)	Courriers Rhodaniens	0474876010
	690011 Pélussin - Condrieu	Courriers Rhodaniens	0474876010
<b>MARCILLY-LE-CHÂTEL</b>	112 Chalmazel - Montbrison	2 TMC	0477308130
	01923 Pralong - Boen	TRANSPORTEUR en attente de désignation	
	01924 Marcilly - Boen	TRANSPORTEUR en attente de désignation	
	13401 Marcilly-le-Chatel-Marcilly-le C	2 TMC	0477308130
	14711 St-Bonnet/C-Montb	TRANSPORTEUR en attente de désignation	
	14750 Trelins - Montbrison	TRANSPORTEUR en attente de désignation	
	17902 Marcilly - Pralong (Approche)	TRANSPORTEUR en attente de désignation	
	105 Balbigny-Andrezieux-CHU St Etienne	CARPOSTAL LOIRE	0477974297
	13501 St Laurent-la-Conche-Marclopt	2 TMC	0477308130
	13502 Marclopt-St-Laurent-la-C(Cantine)	2 TMC	0477308130
<b>MARCLOPT</b>	14702 Feurs(La boissonnette)-Montbrison	2 TMC	0477308130
	14703 Feurs - Montbrison	2 TMC	0477308130
	14911 St-André le Puy - Montrond	TRANSPORTEUR en attente de désignation	
	094062 St-Laurent la C-Marclopt-Feurs	Cars Bierce	0477721922
	112 Chalmazel - Montbrison	2 TMC	0477308130
	01925 Marcoux - Boen	TRANSPORTEUR en attente de désignation	
	13601 Marcoux (La Bruyère)-Marcoux(Ecole)	CARPOSTAL LOIRE	0477974297
<b>MARGERIE-CHANTAGRET</b>	14750 Trelins - Montbrison	TRANSPORTEUR en attente de désignation	
	302 St Bonnet-le-Château - Montbrison	Philibert Transports	0477022105
	13701 Soleymieux - St Jean Soleymieux	2 TMC	0477308130
	18011 Marols - Précieux	TRANSPORTEUR en attente de désignation	
	28513 St-Jean S-Gumières-St-Romain le-P	TRANSPORTEUR en attente de désignation	
<b>MARINGES</b>	204052 Margerie- St-Bonnet-le-Château	2 TMC	0477308130
	305 Chazelles-s/Lyon - Montbrison	2 TMC	0477308130
	005060 Maringes - Feurs	CARPOSTAL LOIRE	0477974297
	33601 Virigneux - Virigneux	CARPOSTAL LOIRE	0477974297
	059021 Chazelles-s/L- Maringes-Virigneux	Autocars Maisonneuve	0477270171
	691011 Virigneux - Chaz./L. [app]	Autocars Maisonneuve	0477270171

COMMUNE	LIBELLÉ DE LA LIGNE	TRANSPORTEUR	TEL TRANSP
<b>MARLHES</b>	119 Jonzieux - St Etienne	Autocars Just	0477399251
	13901 Marlhes (hameaux) - Marlhes	Transports Graille	0471742810
	22404 St Régis du Coin -Planfoy -St-GenM	Autocars Chaize	0477610573
<b>MAROLS</b>	302 St Bonnet-le-Château - Montbrison	Philibert Transports	0477022105
	18011 Marols - Précieux	TRANSPORTEUR en attente de désignation	
	204051 Chenereilles-St-Bonnet-le-Château	2 TMC	0477308130
	204052 Margerie- St-Bonnet-le-Château	2 TMC	0477308130
	204053 St-Georges-H-St-Bonnet-le-Château	2 TMC	0477308130
<b>MARS</b>	18712 Belmont-L-Mars-Jarnosse-Roanne	Aquilon Transports	0477714695
	204011 Apinac - St Bonnet-le-Château	2 TMC	0477308130
<b>MERLE-LEIGNEC</b>	204022 Merle -St-Bonnet-le-Ch	2 TMC	0477308130
	204023 St-Hilaire-CV -St-Bonnet-le-Ch	2 TMC	0477308130
	094081 Nervieux Les Longes - Feurs	Cars Bierce	0477721922
<b>MIZÉRIEUX</b>	094092 Mizérieux - Feurs	Cars Bierce	0477721922
	094095 Mizérieux - Nervieux	Cars Bierce	0477721922
	094096 Mizérieux - Balbigny	Autocars Maisonneuve	0477270171
<b>MONTAGNY</b>	181042 Régnay - Thizy-les-Bourgs	Aquilon Transports	0477714695
<b>MONTARCHER</b>	20403 Estivareilles -St-Bonnet-Château	2 TMC	0477308130
<b>MONTBRISON</b>	111 Montbrison - St-Etienne	2 TMC	0477308130
	112 Chalmazel - Montbrison	2 TMC	0477308130
	114 Montbrison - Feurs	2 TMC	0477308130
	302 St Bonnet-le-Château - Montbrison	Philibert Transports	0477022105
	305 Chazelles-s/Lyon - Montbrison	2 TMC	0477308130
	01923 Pralong - Boen	TRANSPORTEUR en attente de désignation	
	14702 Feurs(La boissonnette)-Montbrison	2 TMC	0477308130
	14703 Feurs - Montbrison	2 TMC	0477308130
	14704 Lérigneux - Montbrison	TRANSPORTEUR en attente de désignation	
	14707 Ecotay l'Olme - Montbrison	TRANSPORTEUR en attente de désignation	
	14708 Roche (La Marèche) - Montbrison	TRANSPORTEUR en attente de désignation	
	14710 Essertines-en-Ch. - Mtbrison	TRANSPORTEUR en attente de désignation	
	14711 St-Bonnet/C-Montb	TRANSPORTEUR en attente de désignation	
	14712 St- Bonnet-le-C. - St-Bonnet-le-C.	TRANSPORTEUR en attente de désignation	
	14713 Sauvain-(Disangue) -Montbrison	TRANSPORTEUR en attente de désignation	
	14714 St-B-Courr(Genetey)-Montbrison	TRANSPORTEUR en attente de désignation	
	14716 Hopital le G-Précieux Bourg-la cur	TRANSPORTEUR en attente de désignation	
	14718 Fontalun-Aveyzieux-Sanz la Cotille	TRANSPORTEUR en attente de désignation	
	14721 Savigneux - Montbrison	TRANSPORTEUR en attente de désignation	
	14722 Savigneux - Montbrison	TRANSPORTEUR en attente de désignation	
	14723 Savigneux - Montbrison	TRANSPORTEUR en attente de désignation	
14724 Ste-Agathe/Bouteresse-Montbrison	TRANSPORTEUR en attente de désignation		
14731 St-Rom le P(l'Heurt)-Montbrison	TRANSPORTEUR en attente de désignation		
14732 St-Romain le P(les prébedes)-Montb	TRANSPORTEUR en attente de désignation		
14733 Rivas-Veauche-Montbrison	2 TMC	0477308130	
14734 Chenereilles-Montbrison	TRANSPORTEUR en attente de désignation		
14740 St-Bonnet le Chateau-Montbrison	TRANSPORTEUR en attente de désignation		
14742 St-Marcelin - Montbrison	TRANSPORTEUR en attente de désignation		
14744 Sury le C(Gd Mont) - Montbrison	TRANSPORTEUR en attente de désignation		
14745 Unias-Craintilleux-Montbrison	TRANSPORTEUR en attente de désignation		
14746 St-Just St-Rambert - Montbrison	TRANSPORTEUR en attente de désignation		
14750 Trelins - Montbrison	TRANSPORTEUR en attente de désignation		
14771 Verrières - Lézigneux - Montbrison	2 TMC	0477308130	
15403 Montbrison - Néronde	2 TMC	0477308130	
18003 Montbrison - Précieux	2 TMC	0477308130	
32803 Montbrison - Verrières	2 TMC	0477308130	
32804 Feurs - Verrières	2 TMC	0477308130	
<b>MONTCHAL</b>	Cottance - Montchal éc. - Cottance	Autocars Maisonneuve	0477270171
	073013 Cottance - Panissières	Autocars Maisonneuve	0477270171
	073020 Cottance - Montchal	Autocars Maisonneuve	0477270171
	094171 Montchal - Feurs	Autocars Maisonneuve	0477270171
<b>MONTROND-LES-BAINS</b>	101 Andrézieux-Bouthéon - Montrond	Philibert Transports	0477022105
	105 Balbigny-Andrezieux-CHU St Etienne	CARPOSTAL LOIRE	0477974297
	305 Chazelles-s/Lyon - Montbrison	2 TMC	0477308130
	14910 St-Galmier-Montrond	Autocars Chazot	0477953127
	14911 St-André le Puy - Montrond	TRANSPORTEUR en attente de désignation	
	14912 Sury le Contal - Magn - Feurs	TRANSPORTEUR en attente de désignation	
	14913 Mornand - Montrond les Bains	TRANSPORTEUR en attente de désignation	
	14920 Veauche-Cuzieu-Montrond	Autocars Chazot	0477953127
	18002 St Médard en Forez - Précieux	2 TMC	0477308130
	32804 Feurs - Verrières	2 TMC	0477308130

COMMUNE	LIBELLÉ DE LA LIGNE	TRANSPORTEUR	TEL TRANSP
	152021 St-Etienne -Nandax (Ressins)	Cars Bierce	0477721922
	152022 Montrond -Nandax (Ressins)	Cars Bierce	0477721922
	170011 St-Chamond - Perreux	Autocars Chazot	0477953127
	222149 Montrond-B.[Répub] - St-Galmier	Autocars Chazot	0477953127
	222150 Montrond-B. [Gare] - St-Galmier	Autocars Chazot	0477953127
	222250 Montrond les Bains-St-Galmier	Autocars Chazot	0477953127
	304013 Bellegarde-en-F-Sury-le-C (LEP)	2 TMC	0477308130
<b>MONTVERDUN</b>	01901 Montverdun - Boën	CARPOSTAL LOIRE	0477974297
	01902 St Paul d'Uzore - Boën	TRANSPORTEUR en attente de désignation	
	14712 St- Bonnet-le-C. - St-Bonnet-le-C.	TRANSPORTEUR en attente de désignation	
	14724 Ste-Agathe/Bouteresse-Montbrison	TRANSPORTEUR en attente de désignation	
<b>MORNAND EN FOREZ</b>	114 Montbrison - Feurs	2 TMC	0477308130
	09419 Chalain-le-C-Magn - Feurs	TRANSPORTEUR en attente de désignation	
	13011 Magneux Hte-Rive (RPI)	TRANSPORTEUR en attente de désignation	
	13012 Magneux - Mornand	TRANSPORTEUR en attente de désignation	
	14702 Feurs(La boissonnette)-Montbrison	2 TMC	0477308130
	14703 Feurs - Montbrison	2 TMC	0477308130
	14913 Mornand - Montrond les Bains	TRANSPORTEUR en attente de désignation	
	15403 Montbrison - Néronde	2 TMC	0477308130
<b>NANDAX</b>	05203 La Gresle - Charlieu	Aquilon Transports	0477714695
	18710 Ecoche - Cuinzier - Roanne	Aquilon Transports	0477714695
	18712 Belmont-L-Mars-Jarnosse-Roanne	Aquilon Transports	0477714695
	052041 St-Hilaire-s-C- Nandax- Charlieu	Aquilon Transports	0477714695
	152012 Charlieu - Nandax	Cars Bierce	0477721922
	152021 St-Etienne -Nandax (Ressins)	Cars Bierce	0477721922
	152022 Montrond -Nandax (Ressins)	Cars Bierce	0477721922
	152023 Roanne - Nandax (Ressins)	Cars Bierce	0477721922
<b>NEAUX</b>	11802 Neaux-Lay	Aquilon Transports	0477714695
	18103 Vendranges (Bourg) - Régnay	Aquilon Transports	0477714695
	18735 Fourneaux - Roanne	Aquilon Transports	0477714695
	69602 Neaux (bourg) - Amplepuis	Aquilon Transports	0477714695
<b>NÉRONDE</b>	09403 Violay - Feurs	2 TMC	0477308130
	011022 St-Just-la-P- Balbigny	Autocars Maisonneuve	0477270171
	011023 Bussières - Balbigny	2 TMC	0477308130
	011073 StMarcel-F-Grotte-StM F- Balbigny	Autocars Maisonneuve	0477270171
	15403 Montbrison - Néronde	2 TMC	0477308130
<b>NERVIEUX</b>	094081 Nervieux Les Longes - Feurs	Cars Bierce	0477721922
	094091 Nervieux - Ste-Foy-St-S. Feurs	Cars Bierce	0477721922
	094095 Mizérieux - Nervieux	Cars Bierce	0477721922
	094096 Mizérieux - Balbigny	Autocars Maisonneuve	0477270171
<b>NEULISE</b>	201 Balbigny - Roanne	Kéolis Autocars Planche	0477693280
	09430 Neulise-Feurs	Autocars Maisonneuve	0477270171
	011051 Neulise - Balbigny	Autocars Maisonneuve	0477270171
	011052 Neulise (Pojeux) - Balbigny	Autocars Maisonneuve	0477270171
	15602 St-Marcel-de-Félines-Neulise	Aquilon Transports	0477714695
	152022 Montrond -Nandax (Ressins)	Cars Bierce	0477721922
<b>NOAILLY</b>	05202 Noailly - La Bénisson-D - Charlieu	Aquilon Transports	0477714695
	12703 La Bénisson-Dieu - Noailly - Mably	Aquilon Transports	0477714695
	18704 La-Bénisson Dieu - Roanne	Aquilon Transports	0477714695
<b>NOIRÉTABLE</b>	303 Noirétable - Boën - Feurs	CARPOSTAL LOIRE	0477974297
	15901 Les Salles - Noirétable	Cars Bierce	0477721922
	15902 Noirétable (Montcel) - Noirétable	Cars Bierce	0477721922
	15903 La Chamba-Noirétable	Cars Bierce	0477721922
	15907 St-Didier/R-Ravarioux -Noirétab	TRANSPORTEUR en attente de désignation	
	24807 St-Jean-La Vêtre - St-Just-en-C.	CARPOSTAL LOIRE	0477974297
	24810 St-Jean-la-V-Noirétable	CARPOSTAL LOIRE	0477974297
<b>NOLLIEUX</b>	23001 Nollieux-St-Germain-Laval	Autocars Stéphanois	0477341808
<b>NOTRE-DAME-DE-BOISSET</b>	18718 Pradines - Roanne	Aquilon Transports	0477714695
<b>OUCHES</b>	206 St-Just-en-Chevalet - Roanne	Kéolis Autocars Planche	0477693280
<b>PALOGNEUX</b>	01906 St-Just en Bas-Boën	TRANSPORTEUR en attente de désignation	
	24701 Palogneux-St-Just (école)	TRANSPORTEUR en attente de désignation	
<b>PANISSIÈRES</b>	304 Panissières - Feurs	Autocars Maisonneuve	0477270171
	073013 Cottance - Panissières	Autocars Maisonneuve	0477270171
	094042 Jas - Pannissières	Autocars Maisonneuve	0477270171
	094043 Panissières - Panissières	Autocars Maisonneuve	0477270171
	094171 Montchal - Feurs	Autocars Maisonneuve	0477270171
	165041 Panissières(Le Mori) -Panissières	Autocars Maisonneuve	0477270171
	165042 Panissières(chez Véluire) -Paniss	Autocars Maisonneuve	0477270171
	165043 Violay - Panissières (Collège)	Cars Bierce	0477721922

COMMUNE	LIBELLÉ DE LA LIGNE	TRANSPORTEUR	TEL TRANSP
<b>PARIGNY</b>	201 Balbigny - Roanne	Kéolis Autocars Planche	0477693280
<b>PÉLUSSIN</b>	128 Péluassin-Maclas-Annonay	Courriers Rhodaniens	0474876010
	129 Chuyer-Chavanay-Roussillon	Courriers Rhodaniens	0474876010
	131 Maclas-Péluassin-Vienne	Courriers Rhodaniens	0474876010
	168011 Croix Montvieux-Col Pavezin-Pélus	Groupement Courriers Rhodaniens - Barralon	0474876010
	168012 Péluassin (hameaux) - Péluassin	Groupement Courriers Rhodaniens - Barralon	0474876010
	168021 Chuyer - Péluassin	Groupement Courriers Rhodaniens - Barralon	0474876010
	168022 St-Michel/R - Péluassin	Groupement Courriers Rhodaniens - Barralon	0474876010
	168031 Véranne - Péluassin	Courriers Rhodaniens	0474876010
	168032 Lupé - Mallevall - Péluassin	Courriers Rhodaniens	0474876010
	168033 Lupé - Péluassin	Courriers Rhodaniens	0474876010
	168041 St-Pierre-B -St-Appolinard -Pélus	Courriers Rhodaniens	0474876010
	168042 Bessey - Péluassin	Courriers Rhodaniens	0474876010
	168043 Maclas Place - Péluassin	Courriers Rhodaniens	0474876010
	168044 Maclas Jacquard-Péluassin	Courriers Rhodaniens	0474876010
	168046 Maclas - Péluassin	Courriers Rhodaniens	0474876010
	690011 Péluassin - Condrieu	Courriers Rhodaniens	0474876010
<b>PÉRIGNEUX</b>	120 Craponne - St Etienne	Groupement Chazot-Migratour-Flouret	0477953127
	14740 St-Bonnet le Chateau-Montbrison	TRANSPORTEUR en attente de désignation	
	14742 St-Marcelin - Montbrison	TRANSPORTEUR en attente de désignation	
	16901 Périgneux (Dicles)-Périgneux (Ecol	TRANSPORTEUR en attente de désignation	
	16902 Périgneux (le foin) - Périgneux (E	TRANSPORTEUR en attente de désignation	
	16903 Périgneux (Chener) - Périgneux (Ec	TRANSPORTEUR en attente de désignation	
	20405 Périgneux (Bourg) - St-Bonnet le C	TRANSPORTEUR en attente de désignation	
	20406 Périgneux (Gare) - St-Bonnet le Ch	TRANSPORTEUR en attente de désignation	
	27971 St-Marc (Roche) - St-J-St-R	TRANSPORTEUR en attente de désignation	
<b>PERREUX</b>	18718 Pradines - Roanne	Aquilon Transports	0477714695
	170011 St-Chamond - Perreux	Autocars Chazot	0477953127
<b>PINAY</b>	011052 Neulise (Pojeux) - Balbigny	Autocars Maisonneuve	0477270171
	15602 St-Marcel-de-Félines-Neulise	Aquilon Transports	0477714695
	17101 St-GeorgesB-St Jodard-St-Georges-B	Aquilon Transports	0477714695
	094022 St-Jodard-Balbigny Gare	2 TMC	0477308130
<b>PLANFOY</b>	119 Jonzieux - St Etienne	Autocars Just	0477399251
	122 Annonay - St Etienne	Autocars Just	0477399251
	17201 Planfoy Croix Guizay- Planfoy	Autocars Stéphanois	0477341808
	22402 Planfoy -St-Genest-Malif.	CARPOSTAL LOIRE	0477974297
	22404 St Régis du Coin -Planfoy -St-GenM	Autocars Chaize	0477610573
<b>POMMIERS EN FOREZ</b>	01950 St-Georges de Baroilles - Boen	TRANSPORTEUR en attente de désignation	
	17301 Pommiers-en-F. - Pommiers-en-F.	Aquilon Transports	0477714695
	18702 Pommiers - St-Polgues	CARPOSTAL LOIRE	0477974297
	094181 St-Germain-L.- Pommiers- Feurs	Aquilon Transports	0477714695
	230032 Vézelin/Loire -St-Germain-L	Cars Bierce	0477721922
<b>PONCINS</b>	303 Noirétable - Boën - Feurs	CARPOSTAL LOIRE	0477974297
	14702 Feurs(La boissonnette)-Montbrison	2 TMC	0477308130
	14703 Feurs - Montbrison	2 TMC	0477308130
	094083 Chambéon - Feurs	Cars Bierce	0477721922
	094092 Mizérieux - Feurs	Cars Bierce	0477721922
	094093 Ste-Foy-SS - Feurs	Autocars Maisonneuve	0477270171
<b>POUILLY-LÈS-FEURS</b>	105 Balbigny-Andrezieux-CHU St Etienne	CARPOSTAL LOIRE	0477974297
<b>POUILLY-SOUS-CHARLIEU</b>	208 Charlieu - Vougy - Roanne	Kéolis Autocars Planche	0477693280
	214 Chaufaillies - Briennon - Roanne	Kéolis Autocars Planche	0477693280
<b>PRADINES</b>	18101 Pradines (Hameaux) - Régnay	Aquilon Transports	0477714695
	18718 Pradines - Roanne	Aquilon Transports	0477714695
<b>PRALONG</b>	112 Chalmazel - Montbrison	2 TMC	0477308130
	01923 Pralong - Boen	TRANSPORTEUR en attente de désignation	
	03711 Chalain d'Uzore - Cha d'Uzore (éc)	TRANSPORTEUR en attente de désignation	
	14750 Trellins - Montbrison	TRANSPORTEUR en attente de désignation	
	17901 Pralong (hameaux) -Pralong (Bourg)	TRANSPORTEUR en attente de désignation	
	17902 Marilly - Pralong (Approche)	TRANSPORTEUR en attente de désignation	
<b>PRÉCIEUX</b>	14716 Hôpital le G-Précieux Bourg-la cur	TRANSPORTEUR en attente de désignation	
	14718 Fontalun-Aveyzieux-Sanz la Cotille	TRANSPORTEUR en attente de désignation	
	18002 St Médard en Forez - Précieux	2 TMC	0477308130
	18003 Montbrison - Précieux	2 TMC	0477308130
	18011 Marols - Précieux	TRANSPORTEUR en attente de désignation	
	28532 Sury le Contal - St-Romain le Puy	TRANSPORTEUR en attente de désignation	
<b>RÉGNAY</b>	18101 Pradines (Hameaux) - Régnay	Aquilon Transports	0477714695
	18103 Vendranges (Bourg) - Régnay	Aquilon Transports	0477714695
	18105 St-Victor-s/Rhins (Hameau) - Régnay	Aquilon Transports	0477714695
	181021 St-Just-la-Pendue - Régnay	Aquilon Transports	0477714695



COMMUNE	LIBELLÉ DE LA LIGNE	TRANSPORTEUR	TEL TRANSP
	181022 Machézal - Régnay	Aquilon Transports	0477714695
	181023 St-Symph.-Lay (Fond Cheva)- Régnay	Aquilon Transports	0477714695
	181025 St-Symphorien-de-Lay - Régnay	Aquilon Transports	0477714695
	181042 Régnay - Thizy-les-Bourgs	Aquilon Transports	0477714695
<b>RIVAS</b>	105 Balbigny-Andrezieux-CHU St Etienne	CARPOSTAL LOIRE	0477974297
	07501 Rivas - Craintilleux	Voyages Sessiecq	0477307017
	07502 Rivas-Craintilleux(Cantine)	Voyages Sessiecq	0477307017
	14718 Fontalun-Aveyzieux-Sanz la Cotille	TRANSPORTEUR en attente de désignation	
	14733 Rivas-Veauche-Montbrison	2 TMC	0477308130
	14920 Veauche-Cuzieu-Montrond	Autocars Chazot	0477953127
	32108 L'Hôpital-I-Grand - Veauche	Autocars Chazot	0477953127
	32315 Unias - Veauche	Autocars Chazot	0477953127
	222315 Unias - St-Galmier	Autocars Chazot	0477953127
	304013 Bellegarde-en-F-Sury-le-C (LEP)	2 TMC	0477308130
	C1 St-Symphorien-s/C. - St-Etienne	Autocars Maisonneuve	0477270171
<b>ROANNE</b>	201 Balbigny - Roanne	Kéolis Autocars Planche	0477693280
	206 St-Just-en-Chevalet - Roanne	Kéolis Autocars Planche	0477693280
	207 Boën - St Germain-L - Roanne	Kéolis Autocars Planche	0477693280
	208 Charlieu - Vougy - Roanne	Kéolis Autocars Planche	0477693280
	214 Chauffailles - Briennon - Roanne	Kéolis Autocars Planche	0477693280
	18704 La-Bénisson Dieu - Roanne	Aquilon Transports	0477714695
	18705 Cordelle [Hameaux] - Roanne	Aquilon Transports	0477714695
	18710 Ecoche - Cuinzier - Roanne	Aquilon Transports	0477714695
	18712 Belmont-L-Mars-Jarnosse-Roanne	Aquilon Transports	0477714695
	18718 Pradines - Roanne	Aquilon Transports	0477714695
	18730 Secteur St-Symphorien	Aquilon Transports	0477714695
	18733 St-Priest-la-R. - Roanne [Gare R]	Cars Bierce	0477721922
	18735 Fourneaux - Roanne	Aquilon Transports	0477714695
	152023 Roanne - Nandax (Ressins)	Cars Bierce	0477721922
<b>ROCHE</b>	12102 Roche - Lérigneux	2 TMC	0477308130
	14708 Roche (La Marèche) - Montbrison	TRANSPORTEUR en attente de désignation	
<b>ROISEY</b>	129 Chuyer-Chavanay-Roussillon	Courriers Rhodaniens	0474876010
	131 Maclas-Pélussin-Vienne	Courriers Rhodaniens	0474876010
	19101 Roisey-Roisey(Tennis) (Appr)	Courriers Rhodaniens	0474876010
	19102 Roisey-Roisey(Bourg)	Courriers Rhodaniens	0474876010
	168031 Vèranne - Pélussin	Courriers Rhodaniens	0474876010
	168033 Lupé - Pélussin	Courriers Rhodaniens	0474876010
	168046 Maclas - Pélussin	Courriers Rhodaniens	0474876010
	380021 Roisey - Maclas [appr]	Courriers Rhodaniens	0474876010
	690011 Pélussin - Condrieu	Courriers Rhodaniens	0474876010
<b>ROUSSILLON</b>	129 Chuyer-Chavanay-Roussillon	Courriers Rhodaniens	0474876010
<b>ROZIER-EN-DONZY</b>	094121 Rozier-en-Donzy - Feurs	Autocars Maisonneuve	0477270171
	094122 Rozier-en-Donzy - Feurs (Rousson)	Autocars Maisonneuve	0477270171
<b>SAIL-SOUS-COUZAN</b>	112 Chalmazel - Montbrison	2 TMC	0477308130
	01920 St-Laurent/Rochefort-Boën	Aquilon Transports	0477714695
	19501 RPI Sail/Couzan-Leigneux	Autocars Stéphanois	0477341808
	19502 Leigneux-Sail-sous-Couzán(Cantine)	Autocars Stéphanois	0477341808
<b>SALLES (LES)</b>	15901 Les Salles - Noirétable	Cars Bierce	0477721922
	24807 St-Jean-La Vêtre - St-Just-en-C.	CARPOSTAL LOIRE	0477974297
	047011 Les Salles - Chausseterre	Cars Bierce	0477721922
	047012 Chausseterre-Les Salles	Cars Bierce	0477721922
<b>SALT-EN-DONZY</b>	304 Panissières - Feurs	Autocars Maisonneuve	0477270171
	094041 Chambost - Longessaigne - Feurs	Autocars Stéphanois	0477341808
	094161 St Martin-Lestra - Feurs	CARPOSTAL LOIRE	0477974297
	094171 Montchal - Feurs	Autocars Maisonneuve	0477270171
	094172 Civens (4 chem) -Feurs	Autocars Maisonneuve	0477270171
	296011 Salvizinet - Salt-en-Donzy	Autocars Maisonneuve	0477270171
	296012 Jas (Pkg) - Salt-en-Donzy	CARPOSTAL LOIRE	0477974297
<b>SALVIZINET</b>	094171 Montchal - Feurs	Autocars Maisonneuve	0477270171
	094172 Civens (4 chem) -Feurs	Autocars Maisonneuve	0477270171
	296011 Salvizinet - Salt-en-Donzy	Autocars Maisonneuve	0477270171
<b>SAUVAIN</b>	03901 Sauvain (hameaux) - Sauvain	TRANSPORTEUR en attente de désignation	
	14713 Sauvain-(Disangue) -Montbrison	TRANSPORTEUR en attente de désignation	
	14714 St-B-Courr(Genetey)-Montbrison	TRANSPORTEUR en attente de désignation	
<b>SAVIGNEUX</b>	305 Chazelles-s/Lyon - Montbrison	2 TMC	0477308130
	14721 Savigneux - Montbrison	TRANSPORTEUR en attente de désignation	
	14722 Savigneux - Montbrison	TRANSPORTEUR en attente de désignation	
	14723 Savigneux - Montbrison	TRANSPORTEUR en attente de désignation	
<b>SERRIÈRES</b>	129 Chuyer-Chavanay-Roussillon	Courriers Rhodaniens	0474876010

COMMUNE	LIBELLÉ DE LA LIGNE	TRANSPORTEUR	TEL TRANSP
<b>SEVELINGES</b>	05203 La Gresle - Charlieu	Aquilon Transports	0477714695
	052042 Boyer - Charlieu	Transport PEGUET	385258401
	69402 (le) Cergne - Thizy-les-Bourgs	Aquilon Transports	0477714695
	698011 La Gresle. - Cours-la-Ville	Aquilon Transports	0477714695
	698012 Sevelinges - Cours-la-Ville	Aquilon Transports	0477714695
<b>SOLEYMIEUX</b>	302 St Bonnet-le-Château - Montbrison	Philibert Transports	0477022105
	13701 Soleymieux - St Jean Soleymieux	2 TMC	0477308130
	13702 Soleymieux-St-Jean Soley(Cantine)	2 TMC	0477308130
	18011 Marols - Précieux	TRANSPORTEUR en attente de désignation	
	204052 Margerie- St-Bonnet-le-Château	2 TMC	0477308130
<b>SOUTERNON</b>	18701 Grézolles - St-Polgues	CARPOSTAL LOIRE	0477974297
	23002 Vézelin/Loire-St-Germain Laval	Aquilon Transports	0477714695
	106011 Souternon - St Julien d'Oddes	Cars Bierce	0477721922
	106012 St Julien d'Oddes-Souternon	Aquilon Transports	0477714695
<b>ST-ANDRÉ-LE-PUY</b>	305 Chazelles-s/Lyon - Montbrison	2 TMC	0477308130
	005012 St-André le Puy - Andrézieux	2 TMC	0477308130
	005060 Maringes - Feurs	CARPOSTAL LOIRE	0477974297
	14910 St-Galmier-Montrond	Autocars Chazot	0477953127
	14911 St-André le Puy - Montrond	TRANSPORTEUR en attente de désignation	
	222150 Montrond-B. [Gare] - St-Galmier	Autocars Chazot	0477953127
	222200 S-André-le-P. - St-Galmier	Autocars Chazot	0477953127
	222250 Montrond les Bains-St-Galmier	Autocars Chazot	0477953127
	304013 Bellegarde-en-F-Sury-le-C (LEP)	2 TMC	0477308130
<b>ST-APPOLINARD</b>	128 Pélussin-Maclas-Annonay	Courriers Rhodaniens	0474876010
	168044 Maclas Jacquard-Pélussin	Courriers Rhodaniens	0474876010
	168045 St-Appolinard -Chavanay(appr LR)	Courriers Rhodaniens	0474876010
	168102 Vèranne-Vèrann puis Vèran-St Appo	Courriers Rhodaniens	0474876010
	168103 St-Appo-Vèranne / Vèran-St Appo	Courriers Rhodaniens	0474876010
	168104 St Appolinard - St Appolinard	Courriers Rhodaniens	0474876010
<b>ST-BARTHÉLÉMY-LESTRA</b>	094141 St Barthélémy-L-St Barth [app]	2 TMC	0477308130
	094142 St Barthélémy-L. - St Barthélemy	2 TMC	0477308130
	094161 St Martin-Lestra - Feurs	CARPOSTAL LOIRE	0477974297
	094162 St Barthélémy-L. - Feurs	CARPOSTAL LOIRE	0477974297
<b>ST-BONNET-LE-CHÂTEAU</b>	120 Craponne - St Etienne	Groupeement Chazot-Migratour-Flouret	0477953127
	302 St Bonnet-le-Château - Montbrison	Philibert Transports	0477022105
	14740 St-Bonnet le Chateau-Montbrison	TRANSPORTEUR en attente de désignation	
	14742 St-Marcelin - Montbrison	TRANSPORTEUR en attente de désignation	
	20403 Estivareilles -St-Bonnet-Château	2 TMC	0477308130
	20405 Périgneux (Bourg) - St-Bonnet le C	TRANSPORTEUR en attente de désignation	
	20406 Périgneux (Gare) - St-Bonnet le Ch	TRANSPORTEUR en attente de désignation	
	147301 Usson-en-F - St Bonnet-le-Ch(app)	2 TMC	0477308130
	204011 Apinac - St Bonnet-le-Château	2 TMC	0477308130
	204022 Merle -St-Bonnet-le-Ch	2 TMC	0477308130
	204023 St-Hilaire-CV -St-Bonnet-le-Ch	2 TMC	0477308130
	204051 Chenereilles-St-Bonnet-le-Château	2 TMC	0477308130
	204052 Margerie- St-Bonnet-le-Château	2 TMC	0477308130
	204053 St-Georges-H-St-Bonnet-le-Château	2 TMC	0477308130
<b>ST-BONNET-LE-COURREAU</b>	03901 Sauvain (hameaux) - Sauvain	TRANSPORTEUR en attente de désignation	
	14711 St-Bonnet/C-Montb	TRANSPORTEUR en attente de désignation	
	14713 Sauvain-(Disangue) -Montbrison	TRANSPORTEUR en attente de désignation	
	14714 St-B-Courr(Genetey)-Montbrison	TRANSPORTEUR en attente de désignation	
	20501 St-Bonnet-le-C - St-Bonnet le Chat	TRANSPORTEUR en attente de désignation	
<b>ST-CHAMOND</b>	170011 St-Chamond - Perreux	Autocars Chazot	0477953127
<b>ST-CLAIR-DU-RHÔNE</b>	131 Maclas-Pélussin-Vienne	Courriers Rhodaniens	0474876010
<b>ST-CYPRIEN</b>	101 Andrézieux-Bouthéon - Montrond	Philibert Transports	0477022105
	111 Montbrison - St-Etienne	2 TMC	0477308130
	120 Craponne - St Etienne	Groupeement Chazot-Migratour-Flouret	0477953127
<b>ST-CYR-DE-FAVIÈRES</b>	201 Balbigny - Roanne	Kéolis Autocars Planche	0477693280
	18103 Vendranges (Bourg) - Régnay	Aquilon Transports	0477714695
	18705 Cordelle [Hameaux] - Roanne	Aquilon Transports	0477714695
	18733 St-Priest-la-R. - Roanne [Gare R]	Cars Bierce	0477721922
	21202 St-Cyr de Favière-St-Cyr de Favièr	Aquilon Transports	0477714695
<b>ST-CYR-DE-VALORGES</b>	011021 St-Cyr-de-V - Balbigny	2 TMC	0477308130
	18735 Fourneaux - Roanne	Aquilon Transports	0477714695
	20902 Ste-Colombe/Gand-St-Cyr-de-V.	Autocars Stéphanois	0477341808
	20903 St-Cyr-de-V-Ste-Colombe/G(Cantine)	Autocars Stéphanois	0477341808
	69603 St-Cyr-de-Valorges - Amplepuis	Aquilon Transports	0477714695
<b>ST-CYR-LES-VIGNES</b>	14911 St-André le Puy - Montrond	TRANSPORTEUR en attente de désignation	
	059021Chazelles-s/L- Maringes-Virigneux	Autocars Maisonneuve	0477270171

COMMUNE	LIBELLÉ DE LA LIGNE	TRANSPORTEUR	TEL TRANSP
	059111 Valeille - Chazelles/Lyon	2 TMC	0477308130
	094072 Virigneux - Feurs	Autocars Maisonneuve	0477270171
	094073 Saint-Cyr-Les-Vignes - Feurs	Autocars Maisonneuve	0477270171
<b>ST-CYR-SUR-LE-RHÔNE</b>	131 Maclas-Pélussin-Vienne	Courriers Rhodaniens	0474876010
<b>ST-DENIS-DE-CABANNE</b>	214 Chaufaillies - Briennon - Roanne	Kéolis Autocars Planche	0477693280
<b>ST-DENIS-SUR-COISE</b>	059013 Grammond (Sq.Maréchaux)-Chazelles	Autocars Chazot	0477953127
	059016 St Denis/Coise -Chazelles/Lyon	Autocars Chazot	0477953127
	691024 St Médard-St Symphorien/C	Autocars Maisonneuve	0477270171
	691031 St-Denis/Coise - St-Sympho/Coise	2 TMC	0477308130
	691032 St-Denis/C. (Hameaux - Bourg)	2 TMC	0477308130
	691039 Chevières - St-Symphorie	2 TMC	0477308130
	691053 St Symphorien-C.- Fontanès	2 TMC	0477308130
<b>ST-DIDIER-EN-VELAY</b>	43101 Jonzieux - St-Didier-en-Velay	Autocars Gounon	0471756595
<b>ST-DIDIER-SUR-ROCHEFORT</b>	01922 St-Jean-la-Vêtre-Boën	Autocars Stéphanois	0477341808
	15907 St-Didier/R-Ravarioux -Noirétab	TRANSPORTEUR en attente de désignation	
	21701 St-Didier-sur-R - St-Didier-sur-R.	TRANSPORTEUR en attente de désignation	
	21703 St-Thurin(Mayen)-St-Didier/R	Autocars Stéphanois	0477341808
<b>STE-AGATHE-EN-DONZY</b>	09403 Violay - Feurs	2 TMC	0477308130
	09405 Ste-Agathe-D-Bussières	Aquilon Transports	0477714695
	011022 St-Just-la-P- Balbigny	Autocars Maisonneuve	0477270171
	073013 Cottance - Panissières	Autocars Maisonneuve	0477270171
	094171 Montchal - Feurs	Autocars Maisonneuve	0477270171
<b>STE-AGATHE-LA-BOUTERESSE</b>	303 Noirétable - Boën - Feurs	CARPOSTAL LOIRE	0477974297
	14724 Ste-Agathe/Bouteresse-Montbrison	TRANSPORTEUR en attente de désignation	
<b>STE-COLOMBE</b>	131 Maclas-Pélussin-Vienne	Courriers Rhodaniens	0474876010
	18730 Secteur St-Symphorien	Aquilon Transports	0477714695
<b>STE-COLOMBE-SUR-GAND</b>	09403 Violay - Feurs	2 TMC	0477308130
	011021 St-Cyr-de-V - Balbigny	2 TMC	0477308130
	011022 St-Just-la-P- Balbigny	Autocars Maisonneuve	0477270171
	18730 Secteur St-Symphorien	Aquilon Transports	0477714695
	20902 Ste-Colombe/Gand-St-Cyr-de-V.	Autocars Stéphanois	0477341808
	20903 St-Cyr-de-V-Ste-Colombe/G(Cantine)	Autocars Stéphanois	0477341808
<b>STE-FOY-ST-SULPICE</b>	303 Noirétable - Boën - Feurs	CARPOSTAL LOIRE	0477974297
	22101 Ste-Foy-St-Sulpice (Hameau-écoles)	2 TMC	0477308130
	22102 Ste-Foy-St-Sulpice-Cleppé	CARPOSTAL LOIRE	0477974297
	094091 Nervieux - Ste-Foy-St-S. Feurs	Cars Bierce	0477721922
	094092 Mizérieux - Feurs	Cars Bierce	0477721922
	094093 Ste-Foy-SS - Feurs	Autocars Maisonneuve	0477270171
<b>ST-ETIENNE</b>	102 Bourg-Argental Le Bessat -St-Etienne	Autocars Chazot	0477953127
	106 St Marcellin-St Just-St Etienne	Groupement Chazot-Migratour-Flouret	0477953127
	111 Montbrison - St-Etienne	2 TMC	0477308130
	119 Jonzieux - St Etienne	Autocars Just	0477399251
	120 Craponne - St Etienne	Groupement Chazot-Migratour-Flouret	0477953127
	122 Annonay - St Etienne	Autocars Just	0477399251
	21801 Chevières-St-Etienne	CARPOSTAL LOIRE	0477974297
	152021 St-Etienne -Nandax (Ressins)	Cars Bierce	0477721922
	170011 St-Chamond - Perreux	Autocars Chazot	0477953127
	C1 St-Symphorien-s/C. - St-Etienne	Autocars Maisonneuve	0477270171
<b>ST-ETIENNE-LE-MOLARD</b>	303 Noirétable - Boën - Feurs	CARPOSTAL LOIRE	0477974297
	14724 Ste-Agathe/Bouteresse-Montbrison	TRANSPORTEUR en attente de désignation	
<b>ST-GALMIER</b>	005061 Grammond - Andrézieux	Autocars Chazot	0477953127
	05911 St Médard - Bellegarde en Forez	2 TMC	0477308130
	14910 St-Galmier-Montrond	Autocars Chazot	0477953127
	22207 Cuzieu - St-Galmier	CARPOSTAL LOIRE	0477974297
	22208 Cuzieu - St-Galmier	CARPOSTAL LOIRE	0477974297
	22214 ChazellesL-St Galmier Col Romains	TRANSPORTEUR en attente de désignation	
	222010 Aveizieux - St-Galmier	Philibert Transports	0477022105
	222015 Bellegarde-en-F. - St-Galmier	Autocars Chazot	0477953127
	222020 Boisset-lès-M. - St-Galmier	Autocars Chazot	0477953127
	222149 Montrond-B.[Répub] - St-Galmier	Autocars Chazot	0477953127
	222150 Montrond-B. [Gare] - St-Galmier	Autocars Chazot	0477953127
	222200 S-André-le-P. - St-Galmier	Autocars Chazot	0477953127
	222250 Montrond les Bains-St-Galmier	Autocars Chazot	0477953127
	222264 Aveizieux - St-Galmier	Philibert Transports	0477022105
	222315 Unias - St-Galmier	Autocars Chazot	0477953127
	222324 Veauchette - St-Galmier	Autocars Chazot	0477953127

COMMUNE	LIBELLÉ DE LA LIGNE	TRANSPORTEUR	TEL TRANSP
	304011 Chevières-Sury-le-C (LEP)	2 TMC	0477308130
	C1 St-Symphorien-s/C. - St-Etienne	Autocars Maisonneuve	0477270171
	C2 Sury-le-C.-Andrézieux- St-Galmier	Philibert Transports	0477022105
<b>ST-GENEST-LERPT</b>	106 St Marcellin-St Just-St Etienne	Groupement Chazot-Migratour-Flouret	0477953127
	00511 St-J.-St-R. - Andrézieux-Bouthéon	TRANSPORTEUR en attente de désignation	
	005011 St-Just-St Rambert - Andrézieux	2 TMC	0477308130
	27910 St-Genest Lerpt - St-J St-R	TRANSPORTEUR en attente de désignation	
<b>ST-GENEST-MALIFEAUX</b>	119 Jonzieux - St Etienne	Autocars Just	0477399251
	122 Annonay - St Etienne	Autocars Just	0477399251
	02305 St Régis du Coin - Bg-Argental	Groupement Courriers Rhodaniens - Barralon	0474876010
	22401 St Romain-Les-Ath-St Genest-Mal	CARPOSTAL LOIRE	0477974297
	22402 Planfoy -St-Genest-Malif.	CARPOSTAL LOIRE	0477974297
	22403 St-Genest-Malifaux -St-Gen-Malif.	CARPOSTAL LOIRE	0477974297
	22404 St Régis du Coin -Planfoy -St-GenM	Autocars Chaize	0477610573
	22405 Le Bessat -Tarentaise-St-Genest-M.	CARPOSTAL LOIRE	0477974297
<b>ST-GEORGES-DE-BAROILLE</b>	01950 St-Georges de Baroilles - Boen	TRANSPORTEUR en attente de désignation	
	17101 St-GeorgesB-St Jodard-St-Georges-B	Aquilon Transports	0477714695
	094081 Nervieux Les Longes - Feurs	Cars Bierce	0477721922
	230032 Vézelin/Loire -St-Germain-L	Cars Bierce	0477721922
<b>ST-GEORGES-EN-COUZAN</b>	112 Chalmazel - Montbrison	2 TMC	0477308130
	03904 Chalmazel - St-georges en C (RPI)	TRANSPORTEUR en attente de désignation	
<b>ST-GEORGES-HAUTE-VILLE</b>	302 St Bonnet-le-Château - Montbrison	Philibert Transports	0477022105
	14732 St-Romain le P(les prébedes)-Montb	TRANSPORTEUR en attente de désignation	
	14734 Chenereilles-Montbrison	TRANSPORTEUR en attente de désignation	
	18011 Marols - Précieux	TRANSPORTEUR en attente de désignation	
	28511 Boisset St-P - Sr-Romain le Puy	TRANSPORTEUR en attente de désignation	
	28512 St-Thomas - St Romain le Puy	TRANSPORTEUR en attente de désignation	
	28513 St-Jean S-Gumières-St-Romain le-P	TRANSPORTEUR en attente de désignation	
	204053 St-Georges-H-St-Bonnet-le-Château	2 TMC	0477308130
<b>ST-GERMAIN-LA-MONTAGNE</b>	71001 St-Germain-la-Monta - Chaufaillies	Aquilon Transports	0477714695
<b>ST-GERMAIN-LAVAL</b>	207 Boën- St Germain-L - Roanne	Kéolis Autocars Planche	0477693280
	23001 Nollieux-St-Germain-Laval	Autocars Stéphanois	0477341808
	23002 Vézelin/Loire-St-Germain Laval	Aquilon Transports	0477714695
	23005 St-Just-en-Chev-St-Germain Laval	Autocars Stéphanois	0477341808
	23007 Arthun-St-Germain Laval	Aquilon Transports	0477714695
	24811 St-Germain-L-St-Marcel-d'Urfé	CARPOSTAL LOIRE	0477974297
	094181 St-Germain-L.- Pommiers- Feurs	Aquilon Transports	0477714695
	230031 Juré - St-Julien - St-Germain	Cars Bierce	0477721922
	230032 Vézelin/Loire -St-Germain-L	Cars Bierce	0477721922
	230033 St-Martin-la-S. - St-Germain-L	CARPOSTAL LOIRE	0477974297
<b>ST-HÉAND</b>	23402 Aveizieux (Duret hameaux)-St Héand	CARPOSTAL LOIRE	0477974297
<b>ST-HILAIRE-CUSSON-LA-VALMITTE</b>	204022 Merle -St-Bonnet-le-Ch	2 TMC	0477308130
	204023 St-Hilaire-CV -St-Bonnet-le-Ch	2 TMC	0477308130
<b>ST-HILAIRE-SOUS-CHARLIEU</b>	05203 La Gresle - Charlieu	Aquilon Transports	0477714695
	18712 Belmont-L-Mars-Jarnosse-Roanne	Aquilon Transports	0477714695
	052041 St-Hilaire-s-C- Nandax- Charlieu	Aquilon Transports	0477714695
<b>ST-JEAN-LA-VÊTRE</b>	01922 St-Jean-la-Vêtre-Boën	Autocars Stéphanois	0477341808
	15902 Noirétable (Montcel) - Noirétable	Cars Bierce	0477721922
	23801 La Chambonie - St Jean la Vêtre	ALTIBER (GRAILLE)	
	24807 St-Jean-La Vêtre - St-Just-en-C.	CARPOSTAL LOIRE	0477974297
	24810 St-Jean-la-V-Noirétable	CARPOSTAL LOIRE	0477974297
<b>ST-JEAN-SOLEYMIEUX</b>	302 St Bonnet-le-Château - Montbrison	Philibert Transports	0477022105
	13701 Soleymieux - St Jean Soleymieux	2 TMC	0477308130
	13702 Soleymieux-St-Jean Soley(Cantine)	2 TMC	0477308130
	18011 Marols - Précieux	TRANSPORTEUR en attente de désignation	
	28513 St-Jean S-Gumières-St-Romain le-P	TRANSPORTEUR en attente de désignation	
	204052 Margerie- St-Bonnet-le-Château	2 TMC	0477308130
<b>ST-JEAN-ST-MAURICE / LOIRE</b>	206 St-Just-en-Chevalet - Roanne	Kéolis Autocars Planche	0477693280
	24815 St-Polgues -Crémeaux -St-Just-en-C	Cars Bierce	0477721922
<b>ST-JODARD</b>	011052 Neulise (Pojoux) - Balbigny	Autocars Maisonneuve	0477270171
	17101 St-GeorgesB-St Jodard-St-Georges-B	Aquilon Transports	0477714695
	094022 St-Jodard-Balbigny Gare	2 TMC	0477308130
<b>ST-JULIEN-D'ODDES</b>	18701 Grézolles - St-Polgues	CARPOSTAL LOIRE	0477974297
	23005 St-Just-en-Chev-St-Germain Laval	Autocars Stéphanois	0477341808
	24811 St-Germain-L-St-Marcel-d'Urfé	CARPOSTAL LOIRE	0477974297

COMMUNE	LIBELLÉ DE LA LIGNE	TRANSPORTEUR	TEL TRANSP
	106011 Souternon - St Julien d'Oddes	Cars Bierce	0477721922
	106012 St Julien d'Oddes-Souternon	Aquilon Transports	0477714695
	230031 Juré - St-Julien - St-Germain	Cars Bierce	0477721922
<b>ST-JULIEN-MOLIN-MOLETTE</b>	102 Bourg-Argental Le Bessat -St-Etienne	Autocars Chazot	0477953127
	128 Pélussin-Maclas-Annonay	Courriers Rhodaniens	0474876010
	02307 St-Julien-MM (Pourretière) - Bg-A.	Courriers Rhodaniens	0474876010
	07001 Colombier - St-Julien-MM [app]	Courriers Rhodaniens	0474876010
	023041 Colombier - Bourg-Argental	Courriers Rhodaniens	0474876010
	023042 St-Jul-Mol-Molette - Bg-Argental	Courriers Rhodaniens	0474876010
<b>ST-JUST-EN-BAS</b>	01903 Jeansagnères - Boën	TRANSPORTEUR en attente de désignation	
	01906 St-Just en Bas-Boën	TRANSPORTEUR en attente de désignation	
	24701 Palogneux-St-Just (école)	TRANSPORTEUR en attente de désignation	
<b>ST-JUST-EN-CHEVALET</b>	206 St-Just-en-Chevalet - Roanne	Kéolis Autocars Planche	0477693280
	23005 St-Just-en-Chev-St-Germain Laval	Autocars Stéphanois	0477341808
	24804 St-Priest P -LaTuilière -St-Just-C	Aquilon Transports	0477714695
	24805 Chérier (Bouchet) - St-Just-en-Ch	Aquilon Transports	0477714695
	24807 St-Jean-La Vêtre - St-Just-en-C.	CARPOSTAL LOIRE	0477974297
	24808 St-Martin-la-S. - St-Just-en-C.	CARPOSTAL LOIRE	0477974297
	24815 St-Polgues -Crémeaux -St-Just-en-C	Cars Bierce	0477721922
	248011 Luré - Crémeaux - St-Just-C.	Aquilon Transports	0477714695
<b>ST-JUST-LA-PENDUE</b>	09403 Violay - Feurs	2 TMC	0477308130
	011022 St-Just-la-P. Balbigny	Autocars Maisonneuve	0477270171
	18730 Secteur St-Symphorien	Aquilon Transports	0477714695
	24901 Croizet/Gand-St-Just-la-Pendue	Autocars Maisonneuve	0477270171
	69601 Croizet-sur-Gand - Amplepuis	Aquilon Transports	0477714695
	181021 St-Just-la-Pendue - Régnay	Aquilon Transports	0477714695
<b>ST-JUST-ST-RAMBERT</b>	106 St Marcellin-St Just-St Etienne	Groupement Chazot-Migratour-Flouret	0477953127
	120 Craponne - St Etienne	Groupement Chazot-Migratour-Flouret	0477953127
	00509 Chambles - Andrézieux	TRANSPORTEUR en attente de désignation	
	00511 St-J.-St-R. - Andrézieux-Bouthéon	TRANSPORTEUR en attente de désignation	
	005011 St-Just-St Rambert - Andrézieux	2 TMC	0477308130
	14746 St-Just St-Rambert - Montbrison	TRANSPORTEUR en attente de désignation	
	27901 Chambles - St-Just-St-Rambert	TRANSPORTEUR en attente de désignation	
	27902 St-Just - St-R (St-Joseph)	TRANSPORTEUR en attente de désignation	
	27903 St-J St-R (Chavag)-St Just (A.Fran	TRANSPORTEUR en attente de désignation	
	27904 St-Just-St-R (Chavagneux) St-Just	TRANSPORTEUR en attente de désignation	
	27910 St-Genest Lerpt - St-J St-R	TRANSPORTEUR en attente de désignation	
	27971 St-Marc (Roche) - St-J-St-R	TRANSPORTEUR en attente de désignation	
	27972 St-Marc(Couchard)-St-J-St-R(A.Fran	TRANSPORTEUR en attente de désignation	
	27973 St-Marc(Roche)-St-J-St-R(A.Franck)	TRANSPORTEUR en attente de désignation	
<b>ST-LAURENT-LA-CONCHE</b>	C2 Sury-le-C.-Andrezieux- St-Galmier	Philibert Transports	0477022105
	105 Balbigny-Andrezieux-CHU St Etienne	CARPOSTAL LOIRE	0477974297
	13501 St Laurent-la-Conche-Marclopt	2 TMC	0477308130
	13502 Marclopt-St-Laurent-la-C(Cantine)	2 TMC	0477308130
	14702 Feurs(La boissonnette)-Montbrison	2 TMC	0477308130
	14703 Feurs - Montbrison	2 TMC	0477308130
	14911 St-André le Puy - Montrond	TRANSPORTEUR en attente de désignation	
	094061 St Laurent la C- Feurs	Cars Bierce	0477721922
	094062 St-Laurent la C-Marclopt-Feurs	Cars Bierce	0477721922
<b>ST-LAURENT-ROCHFORT</b>	303 Noirétable - Boën - Feurs	CARPOSTAL LOIRE	0477974297
	01920 St-Laurent/Rochefort-Boën	Aquilon Transports	0477714695
	01922 St-Jean-la-Vêtre-Boën	Autocars Stéphanois	0477341808
	10901 St-Laurent-R. - Débats R.O.	TRANSPORTEUR en attente de désignation	
	25201 RPI St-Laurent/Rochefort-Débats Ri	Aquilon Transports	0477714695
	25202 Débats R d'O-St-Laurent/R(Cantine)	Aquilon Transports	0477714695
<b>ST-MARCEL-DE-FÉLINES</b>	201 Balbigny - Roanne	Kéolis Autocars Planche	0477693280
	09430 Neulise-Feurs	Autocars Maisonneuve	0477270171
	011071 St-Marcel-de-F. Revoute-St-M-de-F	Autocars Maisonneuve	0477270171
	011072 St-Marcel-de-F-Balbigny	Autocars Maisonneuve	0477270171
	011073 StMarcel-F-Grotte-StM F- Balbigny	Autocars Maisonneuve	0477270171
	011074 St-M-de-F(Croix Scie) - Balbigny	Autocars Maisonneuve	0477270171
	15602 St-Marcel-de-Félines-Neulise	Aquilon Transports	0477714695
	094022 St-Jodard-Balbigny Gare	2 TMC	0477308130
<b>ST-MARCEL-D'URFÉ</b>	23005 St-Just-en-Chev-St-Germain Laval	Autocars Stéphanois	0477341808
	24808 St-Martin-la-S. - St-Just-en-C.	CARPOSTAL LOIRE	0477974297
	24811 St-Germain-L-St-Marcel-d'Urfé	CARPOSTAL LOIRE	0477974297
	260012 Saint-Marcel-U -St-Martin la Sauv	CARPOSTAL LOIRE	0477974297
<b>ST-MARCEL-LÈS-ANNONAY</b>	122 Annonay - St Etienne	Autocars Just	0477399251

COMMUNE	LIBELLÉ DE LA LIGNE	TRANSPORTEUR	TEL TRANSP
	128 Pélussin-Maclas-Annonay	Courriers Rhodaniens	0474876010
<b>ST-MARCELLIN-EN-FOREZ</b>	106 St Marcellin-St Just-St Etienne	Groupement Chazot-Migratour-Flouret	0477953127
	120 Craponne - St Etienne	Groupement Chazot-Migratour-Flouret	0477953127
	14734 Chenereilles-Montbrison	TRANSPORTEUR en attente de désignation	
	14740 St-Bonnet le Chateau-Montbrison	TRANSPORTEUR en attente de désignation	
	14742 St-Marcelin - Montbrison	TRANSPORTEUR en attente de désignation	
	25601 St-Marcellin-F - St-Marcellin-F	TRANSPORTEUR en attente de désignation	
	27971 St-Marc (Roche) - St-J-St-R	TRANSPORTEUR en attente de désignation	
	27972 St-Marc(Couchard)-St-J-St-R(A.Fran	TRANSPORTEUR en attente de désignation	
	27973 St-Marc(Roche)-St-J-St-R(A.Franck)	TRANSPORTEUR en attente de désignation	
<b>ST-MARTIN-LA-SAUVETÉ</b>	01905 St-Martin-la-Sauveté-Boën	Autocars Stéphanois	0477341808
	01910 St-Martin-la-Sauveté-Boën(Appr)	Aquilon Transports	0477714695
	24808 St-Martin-la-S. - St-Just-en-C.	CARPOSTAL LOIRE	0477974297
	230033 St-Martin-la-S. - St-Germain-L	CARPOSTAL LOIRE	0477974297
	260011 St-Martin-S. - St-Martin-S.	CARPOSTAL LOIRE	0477974297
	260012 Saint-Marcel-U -St-Martin la Sauv	CARPOSTAL LOIRE	0477974297
	260013 Cezay - St-Martin-la-S.- Ailleux	CARPOSTAL LOIRE	0477974297
<b>ST-MARTIN-LESTRA</b>	059022 Virigneux - Chazelles/L.	Autocars Maisonneuve	0477270171
	094072 Virigneux - Feurs	Autocars Maisonneuve	0477270171
	094141 St Barthélémy-L-St Barth [app]	2 TMC	0477308130
	094143 St-Martin-Lestra [Approche]	2 TMC	0477308130
	094144 St-Martin-Lestra (Hameau école)	2 TMC	0477308130
	094161 St Martin-Lestra - Feurs	CARPOSTAL LOIRE	0477974297
	094164 Feurs - St-Martin Lestra	CARPOSTAL LOIRE	0477974297
<b>ST-MÉDARD-EN-FOREZ</b>	005061 Grammond - Andrézieux	Autocars Chazot	0477953127
	05911 St Médard - Bellegarde en Forez	2 TMC	0477308130
	18002 St Médard en Forez - Précieux	2 TMC	0477308130
	059011 Aveizieux - Chazelles/Lyon	Autocars Maisonneuve	0477270171
	059012 La-Gimond (Bénière)-Chazelles-s/L	Autocars Maisonneuve	0477270171
	222010 Aveizieux - St-Galmier	Philibert Transports	0477022105
	222264 Aveizieux - St-Galmier	Philibert Transports	0477022105
<b>ST-MICHEL-SUR-RHÔNE</b>	691024 St Médard-St Symphorien/C	Autocars Maisonneuve	0477270171
	128 Pélussin-Maclas-Annonay	Courriers Rhodaniens	0474876010
	131 Maclas-Pélussin-Vienne	Courriers Rhodaniens	0474876010
	32701 Vérin - St-Michel/R - Vérin	Courriers Rhodaniens	0474876010
	38009 St-Michel/Rhone - Condrieu	Groupement Courriers Rhodaniens - VeoliaTransdev	0474876010
	69012 St-Michel/Rhône - Condrieu	Courriers Rhodaniens	0474876010
	168022 St-Michel/R - Pélussin	Groupement Courriers Rhodaniens - Barralon	0474876010
	690011 Pélussin - Condrieu	Courriers Rhodaniens	0474876010
<b>ST-NIZIER-DE-FORNAS</b>	20403 Estivareilles -St-Bonnet-Château	2 TMC	0477308130
	20405 Périgneux (Bourg) - St-Bonnet le C	TRANSPORTEUR en attente de désignation	
	20406 Périgneux (Gare) - St-Bonnet le Ch	TRANSPORTEUR en attente de désignation	
<b>ST-NIZIER-SOUS-CHARLIEU</b>	208 Charlieu - Vougy - Roanne	Kéolis Autocars Planche	0477693280
<b>ST-PAUL-D'UZORE</b>	05201 St-Pierre La Noa - Charlieu	CARPOSTAL LOIRE	0477974297
	01902 St Paul d'Uzore - Boën	TRANSPORTEUR en attente de désignation	
	03711 Chalais d'Uzore - Cha d'Uzore (éc)	TRANSPORTEUR en attente de désignation	
	14712 St- Bonnet-le-C. - St-Bonnet-le-C.	TRANSPORTEUR en attente de désignation	
<b>ST-PIERRE-DE-BOEUF</b>	128 Pélussin-Maclas-Annonay	Courriers Rhodaniens	0474876010
	129 Chuyer-Chavanay-Roussillon	Courriers Rhodaniens	0474876010
	168041 St-Pierre-B -St-Appolinard -Pélus	Courriers Rhodaniens	0474876010
	168045 St-Appolinard -Chavanay(appr LR)	Courriers Rhodaniens	0474876010
	380011 St-Pierre-B- St Pierre-B [appr]	Groupement Courriers Rhodaniens - VeoliaTransdev	0474876010
	380012 St-Pierre-B - St Pierre-B [appr]	Groupement Courriers Rhodaniens - VeoliaTransdev	0474876010
	690011 Pélussin - Condrieu	Courriers Rhodaniens	0474876010
<b>ST-PIERRE-LA-NOAILLE</b>	05201 St-Pierre La Noa - Charlieu	CARPOSTAL LOIRE	0477974297
<b>ST-POLGUES</b>	206 St-Just-en-Chevalet - Roanne	Kéolis Autocars Planche	0477693280
	207 Boën- St Germain-L - Roanne	Kéolis Autocars Planche	0477693280
	18701 Grézolles - St-Polgues	CARPOSTAL LOIRE	0477974297
	18702 Pommiers - St-Polgues	CARPOSTAL LOIRE	0477974297
	23002 Vézelin/Loire-St-Germain Laval	Aquilon Transports	0477714695
	24815 St-Polgues -Crémeaux -St-Just-en-C	Cars Bierce	0477721922
	027011 Bully- St-Polgues école- Bully	Aquilon Transports	0477714695
	027012 Bully(Bourg)-St-Pol-Bully(école)	Aquilon Transports	0477714695
	27401 Bully-St-Polgues(Appr)	Aquilon Transports	0477714695
<b>ST-PRIEST-EN-JAREZ</b>	105 Balbigny-Andrezieux-CHU St Etienne	CARPOSTAL LOIRE	0477974297
<b>ST-PRIEST-LA-PRUGNE</b>	206 St-Just-en-Chevalet - Roanne	Kéolis Autocars Planche	0477693280

COMMUNE	LIBELLÉ DE LA LIGNE	TRANSPORTEUR	TEL TRANSP
	24804 St-Priest P -LaTuilière -St-Just-C	Aquilon Transports	0477714695
	27601 St-Priest-P-LaTuilière-St-Priest-P	Cars Bierce	0477721922
<b>ST-PIERRE-LA-ROCHE</b>	18733 St-Priest-la-R. - Roanne [Gare R]	Cars Bierce	0477721922
	27701 Vendranges - Vendranges	Aquilon Transports	0477714695
<b>ST-PIERRE-LA-VÊTRE</b>	24810 St-Jean-la-V-Noirétable	CARPOSTAL LOIRE	0477974297
<b>ST-RÉGIS-DU-COIN</b>	02305 St Régis du Coin - Bg-Argental	Groupement Courriers Rhodaniens - Barralon	0474876010
	22404 St Régis du Coin -Planfoy -St-GenM	Autocars Chaize	0477610573
<b>ST-ROMAIN-D'URFÉ</b>	24807 St-Jean-La Vêtre - St-Just-en-C.	CARPOSTAL LOIRE	0477974297
	047011 Les Salles - Chausseterre	Cars Bierce	0477721922
	047012 Chausseterre-Les Salles	Cars Bierce	0477721922
<b>ST-ROMAIN-EN-GAL</b>	131 Maclas-Pélussin-Vienne	Courriers Rhodaniens	0474876010
<b>ST-ROMAIN-LA-MOTTE</b>	18704 La-Bénisson Dieu - Roanne	Aquilon Transports	0477714695
<b>ST-ROMAIN-LE-PUY</b>	111 Montbrison - St-Etienne	2 TMC	0477308130
	14731 St-Rom le P(l'Heurt)-Montbrison	TRANSPORTEUR en attente de désignation	
	14732 St-Romain le P(les prébedes)-Montb	TRANSPORTEUR en attente de désignation	
	14734 Chenereilles-Montbrison	TRANSPORTEUR en attente de désignation	
	14740 St-Bonnet le Chateau-Montbrison	TRANSPORTEUR en attente de désignation	
	14742 St-Marcelin - Montbrison	TRANSPORTEUR en attente de désignation	
	14744 Sury le C(Gd Mont) - Montbrison	TRANSPORTEUR en attente de désignation	
	14745 Unias-Craintilleux-Montbrison	TRANSPORTEUR en attente de désignation	
	14746 St-Just St-Rambert - Montbrison	TRANSPORTEUR en attente de désignation	
	18003 Montbrison - Précieux	2 TMC	0477308130
	18011 Marols - Précieux	TRANSPORTEUR en attente de désignation	
	28511 Boisset St-P - Sr-Romain le Puy	TRANSPORTEUR en attente de désignation	
	28512 St-Thomas - St Romain le Puy	TRANSPORTEUR en attente de désignation	
	28513 St-Jean S-Gumières-St-Romain le-P	TRANSPORTEUR en attente de désignation	
	28515 Boisset(Approche) - St-Romain le P	TRANSPORTEUR en attente de désignation	
	28532 Sury le Contal - St-Romain le Puy	TRANSPORTEUR en attente de désignation	
	28541 Sury (Epeluy) - St Romain le Puy	TRANSPORTEUR en attente de désignation	
	28542 Sury(Gd Mont) - St-Romain le Puy	TRANSPORTEUR en attente de désignation	
	28543 Sury (Echaud) - St Romain le Puy	TRANSPORTEUR en attente de désignation	
<b>ST-ROMAIN-LES-ATHEUX</b>	28544 Bonson(Mairie)-St-Romain-le-Puy	Autocars Stéphanois	0477341808
	04401 St-Rom-At - Chambon-Feug	CARPOSTAL LOIRE	0477974297
	22401 St Romain-Les-Ath-St Genest-Mal	CARPOSTAL LOIRE	0477974297
<b>ST-SAUVEUR-EN-RUE</b>	122 Annonay - St Etienne	Autocars Just	0477399251
	02302 St-Sauv-R- Monrabrier-St-Sauv-en-R	Groupement Courriers Rhodaniens - Barralon	0474876010
	02303 St-Sauv-en-Rue - Bourg-Argental	Groupement Courriers Rhodaniens - Barralon	0474876010
	02309 St-Sauveur-R.-St-Sauveur-R [appr]	Groupement Courriers Rhodaniens - Barralon	0474876010
	28701 St-Sauveur - Bourg-Argental [Appr]	Groupement Courriers Rhodaniens - Barralon	0474876010
<b>ST-SIXTE</b>	112 Chalmazel - Montbrison	2 TMC	0477308130
	303 Noirétable - Boën - Feurs	CARPOSTAL LOIRE	0477974297
	01905 St-Martin-la-Sauveté-Boën	Autocars Stéphanois	0477341808
	01910 St-Martin-la-Sauveté-Boën(Appr)	Aquilon Transports	0477714695
	01950 St-Georges de Baroilles - Boen	TRANSPORTEUR en attente de désignation	
	030011 St-Sixte école - Arthun - Bussy-A.	2 TMC	0477308130
	030012 Bussy-A. école - Arthun - St-Sixte	2 TMC	0477308130
<b>ST-SYMPHORIEN-DE-LAY</b>	18103 Vendranges (Bourg) - Régnay	Aquilon Transports	0477714695
	18730 Secteur St-Symphorien	Aquilon Transports	0477714695
	18735 Fourneaux - Roanne	Aquilon Transports	0477714695
	28902 St-Symphor-de-L(Picard)-St-Symphor	Aquilon Transports	0477714695
	69602 Neaux (bourg) - Amplepuis	Aquilon Transports	0477714695
	181023 St-Symph.-Lay (Fond Cheva)- Régnay	Aquilon Transports	0477714695
	181025 St-Symphorien-de-Lay - Régnay	Aquilon Transports	0477714695
	181042 Régnay - Thizy-les-Bourgs	Aquilon Transports	0477714695
<b>ST-SYMPHORIEN-SUR-COISE</b>	691024 St Médard-St Symphorien/C	Autocars Maisonneuve	0477270171
	691031 St-Denis/Coise - St-Sympho/Coise	2 TMC	0477308130
	691033 Châtellus - St Symphorien/Coise	2 TMC	0477308130
	691039 Chevières - St-Symphorie	2 TMC	0477308130
	691053 St Symphorien-C.- Fontanès	2 TMC	0477308130
	C1 St-Symphorien-s/C. - St-Etienne	Autocars Maisonneuve	0477270171
<b>ST-THOMAS-LA-GARDE</b>	302 St Bonnet-le-Château - Montbrison	Philibert Transports	0477022105
	28512 St-Thomas - St Romain le Puy	TRANSPORTEUR en attente de désignation	
<b>ST-VICTOR-SUR-RHINS</b>	18105 St-Victor-s/Rhins (Hameau) - Régnay	Aquilon Transports	0477714695
	181042 Régnay - Thizy-les-Bourgs	Aquilon Transports	0477714695
<b>ST-VINCENT-DE-BOISSET</b>	18718 Pradines - Roanne	Aquilon Transports	0477714695
<b>SURY-LE-COMTAL</b>	111 Montbrison - St-Etienne	2 TMC	0477308130
	14716 Hopital le G-Précieux Bourg-la cur	TRANSPORTEUR en attente de désignation	
	14718 Fontalun-Aveyzieux-Sanz la Cotille	TRANSPORTEUR en attente de désignation	

COMMUNE	LIBELLÉ DE LA LIGNE	TRANSPORTEUR	TEL TRANSP
	14740 St-Bonnet le Chateau-Montbrison	TRANSPORTEUR en attente de désignation	
	14742 St-Marcelin - Montbrison	TRANSPORTEUR en attente de désignation	
	14744 Sury le C(Gd Mont) - Montbrison	TRANSPORTEUR en attente de désignation	
	14745 Unias-Craintilleux-Montbrison	TRANSPORTEUR en attente de désignation	
	14912 Sury le Contal - Magn - Feurs	TRANSPORTEUR en attente de désignation	
	28532 Sury le Contal - St-Romain le Puy	TRANSPORTEUR en attente de désignation	
	28541 Sury (Epeluy) - St Romain le Puy	TRANSPORTEUR en attente de désignation	
	28542 Sury(Gd Mont) - St-Romain le Puy	TRANSPORTEUR en attente de désignation	
	28543 Sury (Echaud) - St Romain le Puy	TRANSPORTEUR en attente de désignation	
	28544 Bonson(Mairie)-St-Romain-le-Puy	Autocars Stéphanois	0477341808
	304011 Chevières-Sury-le-C (LEP)	2 TMC	0477308130
	304013 Bellegarde-en-F-Sury-le-C (LEP)	2 TMC	0477308130
	C2 Sury-le-C.-Andrezieux- St-Galmier	Philibert Transports	0477022105
<b>TARARE</b>	69201 Violay - Tarare	Cars Bierce	0477721922
<b>TARENTEISE</b>	102 Bourg-Argental Le Bessat -St-Etienne	Autocars Chazot	0477953127
	22405 Le Bessat -Tarentaise-St-Genest-M.	CARPOSTAL LOIRE	0477974297
<b>THÉLIS-LA-COMBE</b>	102 Bourg-Argental Le Bessat -St-Etienne	Autocars Chazot	0477953127
	02306 Thélis-la-C- Estival - Bg-Argental	Groupement Courriers Rhodaniens - Barralon	0474876010
	023081 Graix (Riorama) - Bg-Argental	Groupement Courriers Rhodaniens - Barralon	0474876010
	32901 La Versanne-Bourg Argental	Autocars Chaize	0477610573
<b>THIZY-LES-BOURGS</b>	69402 (le) Cergne - Thizy-les-Bourgs	Aquilon Transports	0477714695
	181042 Régnay - Thizy-les-Bourgs	Aquilon Transports	0477714695
<b>TOURETTE (LA)</b>	120 Craponne - St Etienne	Groupement Chazot-Migratour-Flouret	0477953127
	302 St Bonnet-le-Château - Montbrison	Philibert Transports	0477022105
	14740 St-Bonnet le Chateau-Montbrison	TRANSPORTEUR en attente de désignation	
	14742 St-Marcelin - Montbrison	TRANSPORTEUR en attente de désignation	
	20405 Périgneux (Bourg) - St-Bonnet le C	TRANSPORTEUR en attente de désignation	
	20406 Périgneux (Gare) - St-Bonnet le Ch	TRANSPORTEUR en attente de désignation	
<b>TRELINS</b>	112 Chalmazel - Montbrison	2 TMC	0477308130
	01902 St Paul d'Uzore - Boën	TRANSPORTEUR en attente de désignation	
	01925 Marcoux - Boen	TRANSPORTEUR en attente de désignation	
	01926 Trélin - Trelins (approche)	TRANSPORTEUR en attente de désignation	
	14750 Trelins - Montbrison	TRANSPORTEUR en attente de désignation	
<b>TUILLIÈRE (LA)</b>	206 St-Just-en-Chevalet - Roanne	Kéolis Autocars Planche	0477693280
	24804 St-Priest P -LaTuilière -St-Just-C	Aquilon Transports	0477714695
	27601 St-Priest-P-LaTuilière-St-Priest-P	Cars Bierce	0477721922
	248140 Chérier [Ham] - Chérier [Ecole]	Aquilon Transports	0477714695
<b>TUPIN-ET-SEMONS</b>	131 Maclas-Pélussin-Vienne	Courriers Rhodaniens	0474876010
<b>UNIAS</b>	101 Andrézieux-Bouthéon - Montrond	Philibert Transports	0477022105
	10801 Unias - Hopital le Grand	TRANSPORTEUR en attente de désignation	
	14716 Hopital le G-Précieux Bourg-la cur	TRANSPORTEUR en attente de désignation	
	14718 Fontalun-Aveyzieux-Sanz la Cotille	TRANSPORTEUR en attente de désignation	
	14744 Sury le C(Gd Mont) - Montbrison	TRANSPORTEUR en attente de désignation	
	14745 Unias-Craintilleux-Montbrison	TRANSPORTEUR en attente de désignation	
	14912 Sury le Contal - Magn - Feurs	TRANSPORTEUR en attente de désignation	
	18002 St Médard en Forez - Précieux	2 TMC	0477308130
	32315 Unias - Veauche	Autocars Chazot	0477953127
	222315 Unias - St-Galmier	Autocars Chazot	0477953127
<b>USSON-EN-FOREZ</b>	120 Craponne - St Etienne	Groupement Chazot-Migratour-Flouret	0477953127
	20407 Usson-en-Forez(Aurette)-Usson-en-F	2 TMC	0477308130
	20408 Usson-en-Forez(Le Parc)-Usson-en-F	2 TMC	0477308130
	147301 Usson-en-F - St Bonnet-le-Ch(app)	2 TMC	0477308130
<b>VALEILLE</b>	059111 Valeille - Chazelles/Lyon	2 TMC	0477308130
	094062 St-Laurent la C-Marclot-Feurs	Cars Bierce	0477721922
	094071 Valeille - Feurs	Autocars Maisonneuve	0477270171
	094072 Virigneux - Feurs	Autocars Maisonneuve	0477270171
	094073 Saint-Cyr-Les-Vignes - Feurs	Autocars Maisonneuve	0477270171
<b>VEAUCHE</b>	105 Balbigny-Andrezieux-CHU St Etienne	CARPOSTAL LOIRE	0477974297
	14733 Rivas-Veauche-Montbrison	2 TMC	0477308130
	14920 Veauche-Cuzieu-Montrond	Autocars Chazot	0477953127
	18002 St Médard en Forez - Précieux	2 TMC	0477308130
	32108 L'Hôpital-I-Grand - Veauche	Autocars Chazot	0477953127
	32315 Unias - Veauche	Autocars Chazot	0477953127
	32324 Veauchette - Veauche	Autocars Chazot	0477953127
	32390 Craintilleux - Veauche	Autocars Chazot	0477953127
	152021 St-Etienne -Nandax (Ressins)	Cars Bierce	0477721922
	170011 St-Chamond - Perreux	Autocars Chazot	0477953127
	304011 Chevières-Sury-le-C (LEP)	2 TMC	0477308130

COMMUNE	LIBELLÉ DE LA LIGNE	TRANSPORTEUR	TEL TRANSP
	C1 St-Symphorien-s/C. - St-Etienne	Autocars Maisonneuve	0477270171
	C2 Sury-le-C.-Andrézieux- St-Galmier	Philibert Transports	0477022105
<b>VEAUCHETTE</b>	101 Andrézieux-Bouthéon - Montrond	Philibert Transports	0477022105
	14733 Rivas-Veauche-Montbrison	2 TMC	0477308130
	32324 Veauchette - Veauche	Autocars Chazot	0477953127
	222324 Veauchette - St-Galmier	Autocars Chazot	0477953127
	304011 Chevrières-Sury-le-C (LEP)	2 TMC	0477308130
<b>VENDRANGES</b>	201 Balbigny - Roanne	Kéolis Autocars Planche	0477693280
	18103 Vendranges (Bourg) - Régnay	Aquilon Transports	0477714695
	27701 Vendranges - Vendranges	Aquilon Transports	0477714695
	152022 Montrond - Nandax (Ressins)	Cars Bierce	0477721922
<b>VÉRANNE</b>	168031 Véranne - Pélussin	Courriers Rhodaniens	0474876010
	168101 Véranne - Véranne (place) [appr]	Courriers Rhodaniens	0474876010
	168102 Véranne-Vérann puis Vérann-St Appo	Courriers Rhodaniens	0474876010
	168103 St-Appo-Véranne / Vérann-St Appo	Courriers Rhodaniens	0474876010
	168104 St Appolinard - St Appolinard	Courriers Rhodaniens	0474876010
	380021 Roisey - Maclas [appr]	Courriers Rhodaniens	0474876010
<b>VÉRIN</b>	128 Pélussin-Maclas-Annonay	Courriers Rhodaniens	0474876010
	131 Maclas-Pélussin-Vienne	Courriers Rhodaniens	0474876010
	32701 Vérin - St-Michel/R - Vérin	Courriers Rhodaniens	0474876010
	38003 Chapelle-Villars - Condrieu [appr]	Courriers Rhodaniens	0474876010
	69012 St-Michel/Rhône - Condrieu	Courriers Rhodaniens	0474876010
	690011 Pélussin - Condrieu	Courriers Rhodaniens	0474876010
	690022 Vérin - Condrieu( Collège)	Courriers Rhodaniens	0474876010
	690023 La Chapelle Villars - Condrieu	Courriers Rhodaniens	0474876010
<b>VERRIÈRES-EN-FOREZ</b>	12101 Verrières-en-F - Verrières-en-F	2 TMC	0477308130
	14771 Verrières - Lézigneux - Montbrison	2 TMC	0477308130
	32802 Verrières en F - Verrières en F	2 TMC	0477308130
	32803 Montbrison - Verrières	2 TMC	0477308130
	32804 Feurs - Verrières	2 TMC	0477308130
<b>VERSANNE (LA)</b>	122 Annonay - St Etienne	Autocars Just	0477399251
	02305 St Régis du Coin - Bg-Argental	Groupement Courriers Rhodaniens - Barralon	0474876010
	32901 La Versanne-Bourg Argental	Autocars Chaize	0477610573
<b>VÈTRE-SUR-ANZON</b>	303 Noirétable - Boën - Feurs	CARPOSTAL LOIRE	0477974297
	21703 St-Thurin(Mayen)-St-Didier/R	Autocars Stéphaneois	0477341808
	24807 St-Jean-La Vètre - St-Just-en-C.	CARPOSTAL LOIRE	0477974297
	24810 St-Jean-la-V-Noirétable	CARPOSTAL LOIRE	0477974297
<b>VÉZELIN-SUR-LOIRE</b>	207 Boën- St Germain-L - Roanne	Kéolis Autocars Planche	0477693280
	18702 Pommiers - St-Polgues	CARPOSTAL LOIRE	0477974297
	23002 Vézelin/Loire-St-Germain Laval	Aquilon Transports	0477714695
	26801 Vézelin/Loire-Vézelin/Loire(Ecole)	Aquilon Transports	0477714695
	230032 Vézelin/Loire -St-Germain-L	Cars Bierce	0477721922
<b>VIENNE</b>	131 Maclas-Pélussin-Vienne	Courriers Rhodaniens	0474876010
<b>VILLEMONTAIS</b>	206 St-Just-en-Chevalet - Roanne	Kéolis Autocars Planche	0477693280
	18707 Moulins-Ch. - Villemontais	Aquilon Transports	0477714695
	24805 Chérier (Bouchet) - St-Just-en-Ch	Aquilon Transports	0477714695
<b>VILLERS</b>	05203 La Gresle - Charlieu	Aquilon Transports	0477714695
	18710 Ecoche - Cuinzier - Roanne	Aquilon Transports	0477714695
	152012 Charlieu - Nandax	Cars Bierce	0477721922
<b>VIOLAY</b>	09403 Violay - Feurs	2 TMC	0477308130
	011022 St-Just-la-P- Balbigny	Autocars Maisonneuve	0477270171
	33401 Violay-Violay(Ecole)	Autocars Maisonneuve	0477270171
	69201 Violay - Tarare	Cars Bierce	0477721922
	165043 Violay - Panissières (Collège)	Cars Bierce	0477721922
<b>VIRICELLES</b>	005060 Maringes - Feurs	CARPOSTAL LOIRE	0477974297
	059021Chazelles-s/L- Maringes-Virigneux	Autocars Maisonneuve	0477270171
	059022 Virigneux - Chazelles/L.	Autocars Maisonneuve	0477270171
	059023 Viricelles - Chazelles/L	Autocars Maisonneuve	0477270171
	691011 Virigneux - Chaz./L. [app]	Autocars Maisonneuve	0477270171
<b>VIRIGNEUX</b>	33601 Virigneux - Virigneux	CARPOSTAL LOIRE	0477974297
	059021Chazelles-s/L- Maringes-Virigneux	Autocars Maisonneuve	0477270171
	059022 Virigneux - Chazelles/L.	Autocars Maisonneuve	0477270171
	094072 Virigneux - Feurs	Autocars Maisonneuve	0477270171
	691011 Virigneux - Chaz./L. [app]	Autocars Maisonneuve	0477270171
<b>VOUGY</b>	208 Charlieu - Vougy - Roanne	Kéolis Autocars Planche	0477693280
	05203 La Gresle - Charlieu	Aquilon Transports	0477714695
	152012 Charlieu - Nandax	Cars Bierce	0477721922

## Notes

## Notes

---

---

---

---

---

---

---

---

---

---

---

---

---

---

---

---

---

---

---

---

---

---

---

---

---

---

---

---

---

---

## Notes

---

---

---

---

---

---

---

---

---

---

---

---

---

---

---

---

---

---

---

---

---

---

---

---

---

---

---

---

---

---

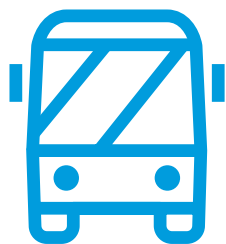

# Pour arriver serein à l'école !

Les Cars Région Loire ce sont :

- › un réseau de 24 lignes régulières
- › 395 navettes quotidiennes pour le transport scolaire
- › 18 500 élèves recevant une aide pour leur transport
- › 320 établissements primaires et secondaires desservis

Pour toute information :

[www.auvergnerhonealpes.fr/432-loire.htm](http://www.auvergnerhonealpes.fr/432-loire.htm)

**RÉGION AUVERGNE-RHÔNE-ALPES**

**Antenne régionale des transports interurbains  
et scolaires de la Loire**

18 Rue mimard

CS20260

42006 Saint-etienne cedex 1



**La Région**  
Auvergne-Rhône-Alpes