MAÎTRE D'OUVRAGE

MULHOUSE ALSACE AGGLOMÉRATION

2, rue Pierre et Marie Curie - BP 10020
68948 MULHOUSE Cedex 9
Tél : 03 89 32 58 58 - Fax : 03 89 32 59 09

MAÎTRE D'ŒUVRE

4 ème Pôle - Espace public et Patrimoine
Direction Voirie et conception urbaine
425 Bureau d'Etudes et d'Aménagement Chef de projets : Félix SCHOCH
34, rue Lefèbvre - 68100 MULHOUSE
Fax : 03 89 32 69 45
: 06 34 21 72 99
Email : félix.schoch@mulhouse-alsace.fr

OPERATION

ZAE Amélie WITTELSHEIM T3

Plan : Plan composition d'ensemble
Echelle : 1 / 500 ème
Phase :
Date : 14 novembre 2020

Indice	Date	Modifications	Validée
a	18/09/2019	Création	CA
b	24/06/2020	Modification suite réunion CT Wittelsheim du 09/07/20	
c	14/11/2020	Modification suite avis permis d'aménager 13/11/2020	

Maître d'Ouvrage	Maître d'Oeuvre
Le Vice-Président en charge de l'Aménagement	L'Architecte
Thierry BELLONI	Elisabeth OTTER
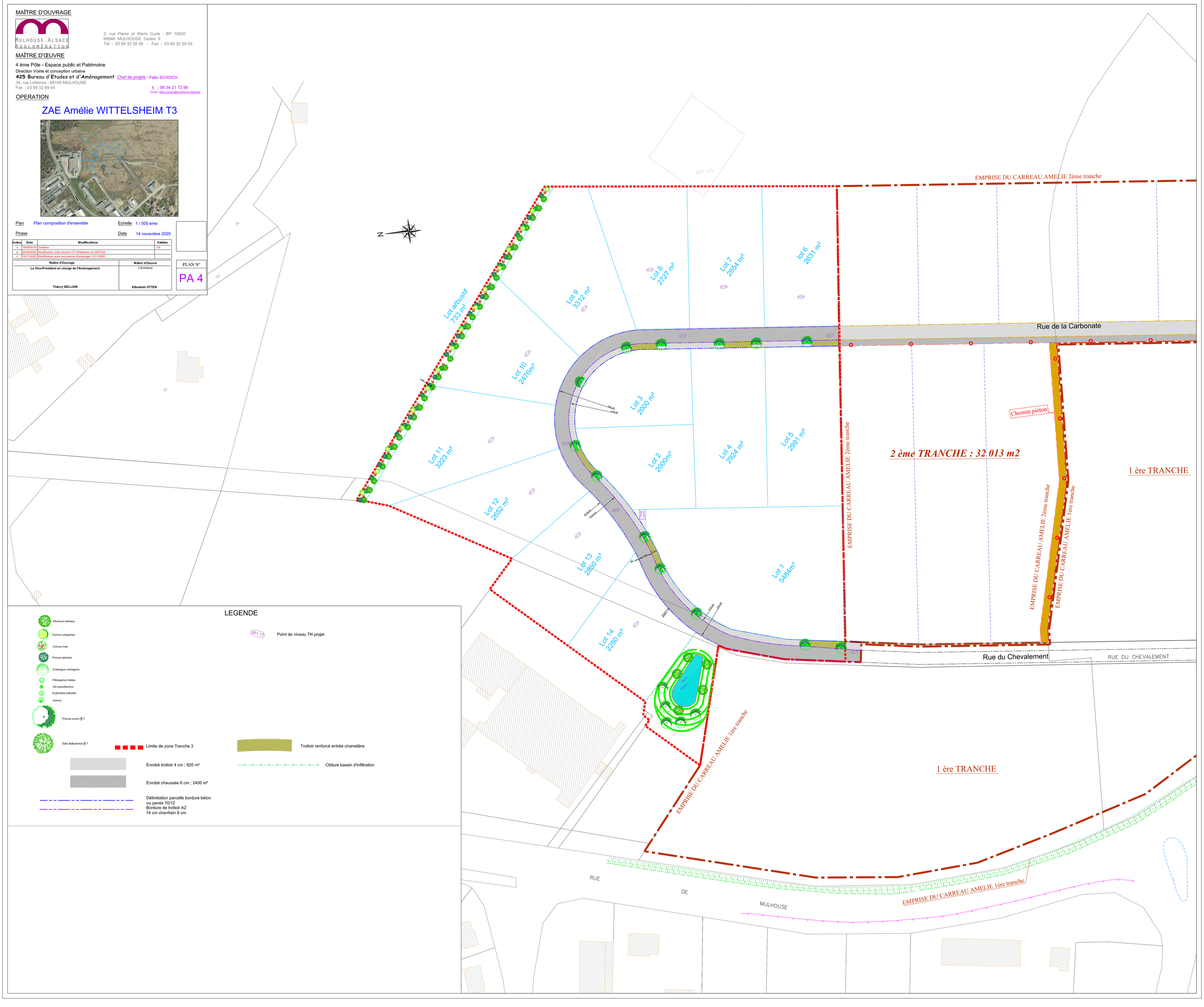
PLAN N°
PA 4