DEPARTEMENT DE LA HAUTE SAVOIE

Plan Local d'Urbanisme MANIGOD

REGLEMENT GRAPHIQUE

Station

Certifié conforme par le Maire, et vu pour être annexé à la délibération du Conseil Municipal, en date du 11 décembre 2019 approuvant le PLU de Manigod.

Le Maire,
Bruno SONNIER

PIECE N° 3	PROCEDURES			
	ELABORATION : Approuvée le 11 décembre 2019			
	REVISIONS	MODIFICATIONS	REVISIONS SIMPLIFIEES	MISES A JOUR
ECHELLE 1:3500	N°1 Approuvée le :	N°1 Approuvée le :	N°1 Approuvée le :	N°1
	N°2 Approuvée le :	N°2 Approuvée le :	N°2 Approuvée le :	N°2
	N°3 Approuvée le :	N°3 Approuvée le :	N°3 Approuvée le :	N°3
	N°4 Approuvée le :	N°4 Approuvée le :	N°4 Approuvée le :	N°4

CONCEPTION	B.E. DESSIN	FOND CADASTRAL	MISE A JOUR DU BATI à titre indicatif
Alpes Géomètres Conseils Géomètre-Expert<	TECTA Pays d'activités de la Caille 74520 VEYRIER DU LAC 04 50 60 79 30	Diffusion R.G.D. 73-74 Cadastre 2015	Juillet 2016 Novembre 2017 Septembre 2019 Novembre 2019

Origine Cadastre ©1 Droits de Rétat réservés - Diffusion R.G.D. 74 - Reproduction interdite - Base par MB - Plotter QGIS - 2019 SIG PLU Manigod PLU2019 le 05.11.2019

LISTE DES EMPLACEMENTS RESERVES

N°		DESIGNATION DES OPERATIONS	Bénéficiaire	Surface (Ca) ou linéaire (ml)
1		Régularisation / Sécurisation VC n°7 des Pythéries	Commune	382 ca
2		Régularisation / Sécurisation VC n°16 Villard-Dessous	Commune	1069 ca
3		Régularisation / Sécurisation VC n°19 Crêt des Vy	Commune	3639 ca
4		Régularisation / Sécurisation VC n°13 Chalmont	Commune	15469 ca
5	**Prevaroux**	Aire d'implantation d'installations nécessaires au service public / Arrêt car	Commune	244 ca
6		Régularisation / Sécurisation VC n°24 La Grange	Commune	178 ca
7		Régularisation / Sécurisation VC n°24 La Chapelle Dessous à la Grange	Commune	10433 ca
8		Régularisation / Sécurisation VC n°24 La Chapelle Dessus	Commune	371 ca
9	**Village**	Aménagement voie complémentaire entre la Route de l'Aiguille et la Route des Nieux	Commune	792 ca
10	**Les Brévaires**	Réalisation et aménagement en sens unique de la voie de desserte interne à la zone	CCVT	879 ca
11	**Village**	Réaménagement et sécurisation du carrefour du parking écoles / accès à la zone 1AUe6 depuis la RD et de la voie complémentaire entre la Route de l'Aiguille et RD16	Commune	3294 ca
12		Régularisation / Sécurisation piétons le long RD au Village	Commune	537 ca
13	**Village**	Réalisation équipement public et de stationnement	Commune	807 ca
14		Régularisation / Sécurisation VC n°1 du village au Gontai (7 m de plateforme	Commune	4748 ca
15		Régularisation / Sécurisation du carrefour et création d'un nouveau pont véhicules et affectation du pont existant pour les piétons – Les Chosseux	Commune	6458 ca
16		Régularisation / Sécurisation VC n°10 Les Murailles	Commune	541 ca
17		Régularisation / Sécurisation de la route de la Mandelleire	Commune	489 ca
18	**La Mandelleire**	Aire d'implantation d'installations nécessaires au service public à l'amont de la Mandelleire / Aire de tri sélectif	Commune	465 ca
19	**Le Péroset**	Accès au réservoir de Péroset	Commune	370 ca
20		Régularisation / Sécurisation VC n°9 de La Chauvinne à Gémilior	Commune	1720 ca
21		Régularisation / Sécurisation VC n°9 Le Grand Pré	Commune	167 ca
22		Régularisation / Sécurisation VC n°20 du Pré à l'Ours	Commune	3604 ca
23		Régularisation / Sécurisation VC n°4 Sous le Rocher	Commune	291 ca
24	**La Croix-Fry**	Aménagement stationnement / découvement de la RD 16 / cheminement piétor	Commune	5850 ca
25	**La Croix-Fry**	Élargissement de la Route de Beauregard / Pérennisation accès hivernal aux scooters / Aménagement aire de stockage des grumes aux Maisons des Bois	Commune	3751 ca
26	**La Croix-Fry**	Régularisation VC Chemin de Beauregard La Croix-Fry / Aménagement stationnement	Commune	767 ca
27		Régularisation de l'emprise RD entre le col de la Croix-Fry et le col de Merdassier	Département	19338 ca
28	**Merdassier**	Sécrumation de l'accès à la station de Merdassier / Espace public de stationnement	Commune	7920 ca
29		Régularisation / Sécurisation de la voie d'accès au lotissement de l'Etale Merdassier	Commune	260 ca
30	**Merdassier**	Création d'un cheminement piéton dans le lotissement de l'Etale	Commune	710 ca
31	**Merdassier**	Équipement public à Merdassier	Commune	2409 ca
32	**Parchet**	Aire de stockage des grumes à Comburoz / Aménagement parking du Parchet / Sécurisation chemin d'accès à la Combe de la Bonière	Commune	595 ca
33		Régularisation / Sécurisation VC n°3 de Comburoz	Commune	5014 ca
34		Régularisation / Sécurisation du chemin rural du Latx	Commune	1180 ca
35		Régularisation / Sécurisation du virage du Tournoire	Commune	138 ca
36		Régularisation du chemin rural du Chemin de la Vignière / Crêt des Moulin	Commune	737 ca
37		Régularisation / Sécurisation VC n°1 de la Gutery à Sous l'Aiguille	Commune	13438 ca
38	**Torchon**	Régularisation / Sécurisation VC n°15 du Torchon / Aménagement stationnement pour randonneurs	Commune	21070 ca
39		Régularisation / Sécurisation VC n°8 de Pras Roland au Plan des Berthats	Commune	2723 ca
40		Régularisation / Sécurisation VC Plan des Berthats aux Sellaries	Commune	217 ca
41		Régularisation / Sécurisation VC n°2 de Pras Roland au Fouy	Commune	184 ca
42	**Les Murailles**	Accès au four banal du hameau des Murailles / Acquisition Four banal	Commune	110 ca
43	**La Croix-Fry**	Aménagement stationnement / Aménagement voirie	Commune	1178 ca
44	**Village**	Aménagement de l'entrée principale du village / équipement public de stationnement à l'aval RD16 / élargissement VC (5m de plateforme)	Commune	4445 ca
45	**Village**	Acquisition Maison du Patrimoine et Salle des Fêtes	Commune	1792 ca
46	**Village**	Aménagement abords de la Poste dans le cadre de la réhabilitation du bâtiment	Commune	540 ca
47	**Village**	Aménagement liaison piétonne sous le Four	Commune	48 ca
48	**La Croix-Fry**	Accès chemin du chalet du ski de fond / Extension Chalet du ski de fond	Commune	508 ca
49	**Les Gorges**	Aire de retournement chasse neige	Commune	51 ca
50	**Maisonneuve**	Plateforme forestière stockage des grumes	Commune	360 ca
51	**Villard-Dessous**	Aménagement / Sécrumation Arrêt du car	Commune	100 ca
52	**Chenavray**	Abris bus	Commune	62 ca
53	**Merdassier**	Aire de retournement navette et bus / Espace public de stationnement	Commune	4478 ca
54	**Froide Pierre**	Installation Exploitation Agricole / CUMA (Coopérative d'Utilisation de Matériel Agricole) / Équipement public de type méthanisation / Secteur de stockage de matériaux inertes	Commune /CCVT	12142 ca
55	**Village**	Aménagement voie complémentaire entre RD16 à l'entrée du village depuis Thônes, et la Route de la Grange au niveau de Sous la Cour	Commune	4355 ca
56	**Village**	Aménagement voie complémentaire entre la Route de l'Aiguille, au niveau de Sous-Villard, et de la RD1 au Crêt des Vy	Commune	5461 ca
57	**Merdassier**	Réalisation d'une retenue collinaire pour neige de culture à la Tête de Merdassier	Commune	25652 ca
58	**Village**	Aménagement d'un sentier piéton entre la RD et l'école	Commune	110 ca
59	**Village**	Élargissement voirie d'accès au secteur du Crêt / aménagement stationnement	Commune	320 ca
60	**Village**	Aménagement de jardins partagés / vergers / espaces verts / promenades / sentiers piétonniers	Commune	2587 ca
61	**Station**	Entre Croix-Fry et Merdassier ! Cheminement du sentier piétons	Commune	276 ca
62	**La Croix-Fry**	La Croix-Fry / Aménagement stationnement le long de la RD / Aménagement arrêt de bus / cheminement piétons / Dévoiement RD16	Commune	5805 ca
63	**La Croix-Fry**	Aménagement places bus / stationnement	Commune	4784 ca
64	**La Croix-Fry**	Aménagement RD16 arrêt de bus / stationnement	Commune	450 ca
65	**La Croix-Fry**	Aménagement entrée et sortie du tunnel skieurs sous RD16	Commune	1283 ca
66	**La Croix-Fry**	Aménagement stationnements / réalisation d'un bâtiment technique recevant les engins de déneigement de la Station	Commune	1057 ca
67	**Les Brévaires**	Aménagement aire de covoiturage / arrêt de bus / stationnement relais accès station	Commune	2860 ca
68	**Au Tremblay**	Acquisition de la scierie pour valorisation patrimoniale de la culture sylvicole	Commune	761 ca
69	**Pierre Froide**	Acquisition des bois pour gestion sylvicole	Commune	10671 ca
70	**Merdassier**	Aménagement du carrefour Merdassier	Commune	371 ca
71	**Station**	Entre Croix-Fry et Merdassier ! Sentier piétons La Piste aux épicéts	Commune	13335 ca
72	**La Croix-Fry**	Foncier du garage des dameurs	Commune	2000 ca
73	**Station**	Réalisation Gares de Départ et d'Arrivée de la reconstruction télésiège Croix-Fry	Commune	5153 ca
74		Régularisation / Accès Chapelle Charmette	Commune	130 ca

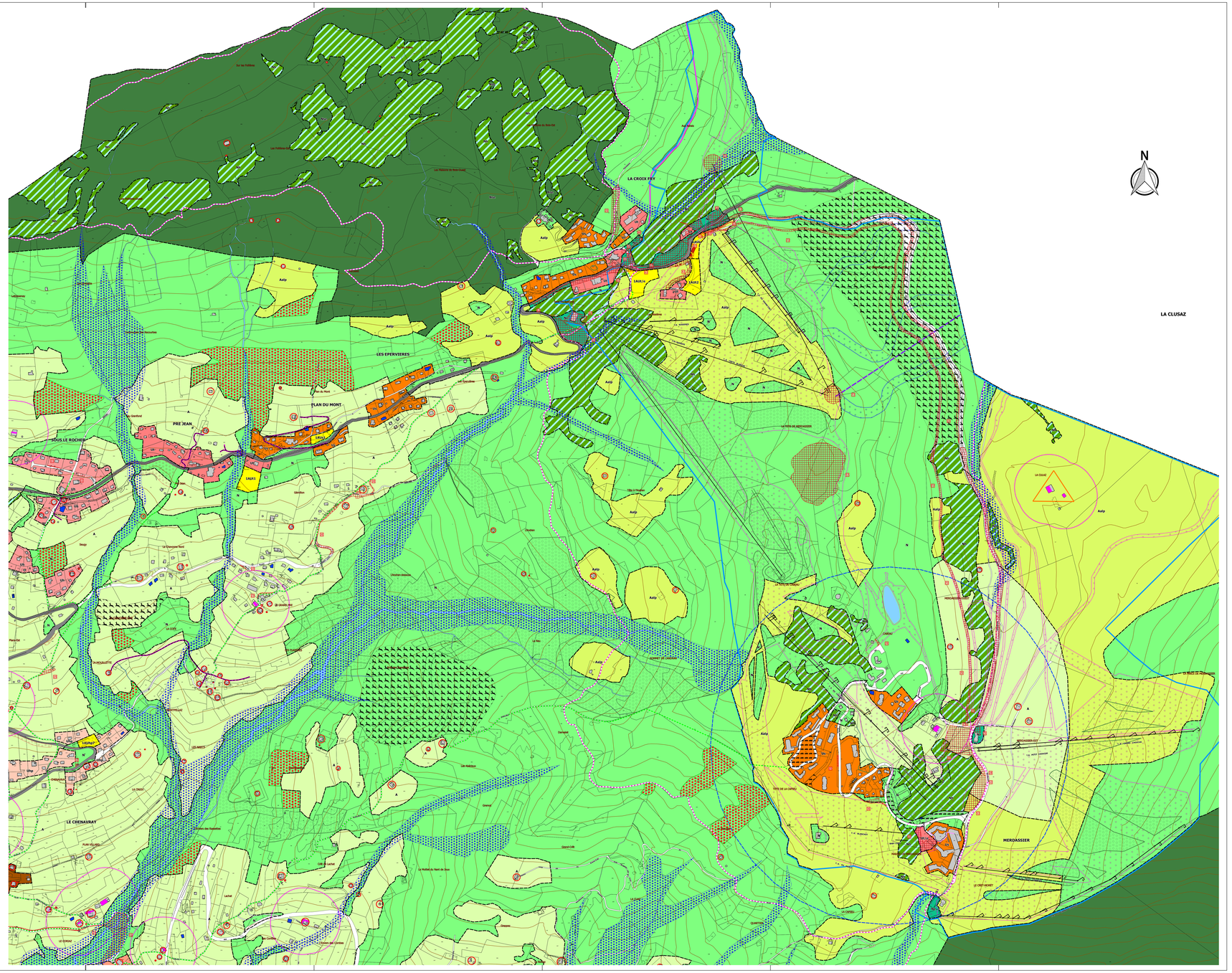

LEGENDE

Zones Urbanisées :

- Uv - Chef-lieu du Village de Manigod (accueil de la population permanente, des équipements, des activités et services compatibles avec l'habitat)
- Uhp - Hameau du village facilement accessible à pied (accueil de la population permanente principalement)
- Uhpi - Hameau du village en assainissement individuel facilement accessible à pied (accueil de la population permanente principalement)
- Uh - Hameau secondaire (accueil de la population permanente et touristique)
- Ue - Secteur d'accueil des équipements d'intérêt collectif et des services publics
- Us - Station de Manigod (accueil de la population touristique principalement)
- Ut - Station de Manigod (secteur à vocation exclusivement touristique avec l'accueil et le développement de l'hébergement touristique et de services liés au tourisme)

Zones à Urbaniser :

- 1AU(i) - Secteur destiné à être ouvert à l'urbanisation à court terme (se référer au règlement écrit de la zone U(i) correspondante et aux orientations d'aménagement et de programmation du secteur concerné).

Zones Agricoles :

- A - Terrains et exploitations agricoles.
- Aalp - Secteur d'alpage.

Zones Naturelles et Forestières :

- N - Bois et secteurs naturels, zone à vocation de valorisation et d'exploitation des espaces naturels.
- Nse - Secteurs à fortes sensibilités environnementales, zone de préservation et de mise en valeur de la biodiversité et de milieux naturels complémentaires
- Ne - Secteurs d'accueil en zone naturelle des équipements publics ou d'intérêt collectif.
- Nh - Zone humide à préserver pour des raisons écologiques et/ou de régulation du milieu hydraulique.
- Nj - Secteur d'accueil de jardins partagés, d'espaces verts, de vergers et de promenades.

Servitudes et emplacements réservés

- Emplacement réservé pour la réalisation de logements au titre de l'article L.151-41-4° du Code de l'Urbanisme
- 5 Numéro de l'emplacement réservé

Prescriptions

- A l'intérieur du domaine skiable sont autorisés sous conditions les aménagements et équipements liés à la pratique du ski et aux loisirs de montagne 4 saisons.
- Secteur faisant l'objet d'Orientation d'Aménagement et de Programmation
- Ouverture ou réouverture des milieux présentant une valeur agricole ou pastorale. Le défrichement et le pâturage extensif sont autorisés sous conditions.
- Bande de part et d'autre du cours d'eau repérée au titre de l'article R.151-34-1°
- Continuités aquatiques identifiées au titre de l'article L.151-23 du Code de l'Urbanisme, zone de préservation et de valorisation des zones humides et de leurs connexions
- Réservoirs complémentaires de biodiversité identifiés au titre de l'article L.151-23 du Code de l'Urbanisme
- Boisement d'intérêt identifié au titre de l'article L.151-19 du CU. Pour les boisements situés dans le périmètre du domaine skiable, l'aspect boisé est maintenu ou reconstitué après travaux.
- Boisement écran à supprimer dans le cadre de la valorisation de la fenêtre paysagère.
- Réaménagement du stationnement avec possibilité de réalisation de box de garage en amont de la voie dans le talus existant
- Sur ce secteur est institué, au titre de l'article L.151-41-5° du CU, une servitude pour une durée maximale de 5 ans, dans l'attente de l'approbation par la commune d'un projet d'aménagement global
- La délivrance du permis de construire sur cette zone est subordonée à la démolition de tout le batiment existant ou la construction est envisagée,au titre de l'article R.151-34-3°
- Périmètres immédiats et rapprochés de captage ayant fait l'objet d'une procédure de DUP ou non
- Chalet d'alpage identifié au titre de l'article L.122-11.3° du CU dans un objectif de protection et de mise en valeur du patrimoine montagnard et lorsque la destination est liée à une activité professionnelle saisonnière
- Bâti identifié patrimonial au titre de l'article L.151-23 du CU, se référer au document d'orientation d'aménagement et de programmation
- Accès ou chemin agricole privé ou public, existant ou à créer. Ouvert à la circulation des engins agricoles
- Sentier piéton privé ou public, existant ou à créer, ouvert à la circulation au public : les sentiers sont entretenus et libre de toute clôture.
- Rez-de-chaussée commerciaux inscrits au titre de l'article R.151-37-3° du Code de l'Urbanisme

Renseignements divers à titre indicatif

- Sentier de randonnée classé indiqué à titre indicatif.
- Piste Nordique indiquée à titre indicatif
- Remontée mécanique en projet indiquée à titre indicatif
- Remontées mécaniques, Station Manigod, existantes et projetées indiquées à titre indicatif
- Tracé du cours d'eau relevé sur la photo aérienne indiqué à titre indicatif
- Courbes de niveaux indiquées à titre indicatif
- Pistes de ski, Station Manigod, existantes et projetées indiquées à titre indicatif
- Pistes de ski en projet indiquées à titre indicatif
- Bâtiments d'élevage indiqués à titre indicatif
- Secteur de 100 mètres de recul des bâtiments d'élevage vis-à-vis des tiers indiqué à titre indicatif
- Retenue colinéaire indiquée à titre indicatif
- Périmètre de réflexion indiqué à titre indicatif
- Mise à jour du bâti indiquée à titre indicatif