

Légende

Limite de zone ou de secteur

- Zone 1AUX
- Zone A (A,Ah)
- Zone N (N, Ne, Nh)
- Zone UA (UA, UAj)
- Zone UB (UB, UBc, UBj)
- Zone UC
- Zone UE (UE, UEc)
- Zone UX

- Elément de patrimoine à protéger (L.151-19 du code de l'urbanisme)
- Bâtiment en zone agricole ou naturelle susceptible de changer de destination

- Espace boisé classé
- Elément de paysage à protéger (L.151-23 du code de l'urbanisme)
- Cavité
- Secteur comportant des orientations d'aménagement et de programmation
- Périmètre de protection relatif à l'application du Règlement Sanitaire Départemental
- Périmètre de réciprocité
- Emplacement réservé

Libellé	Bénéficiaire
Emplacement réservé n°01: Projet de délimitation de Châteauneuf-en-Thymerais	Conseil Départemental
Emplacement réservé n°02: Projet d'espace public	Commune

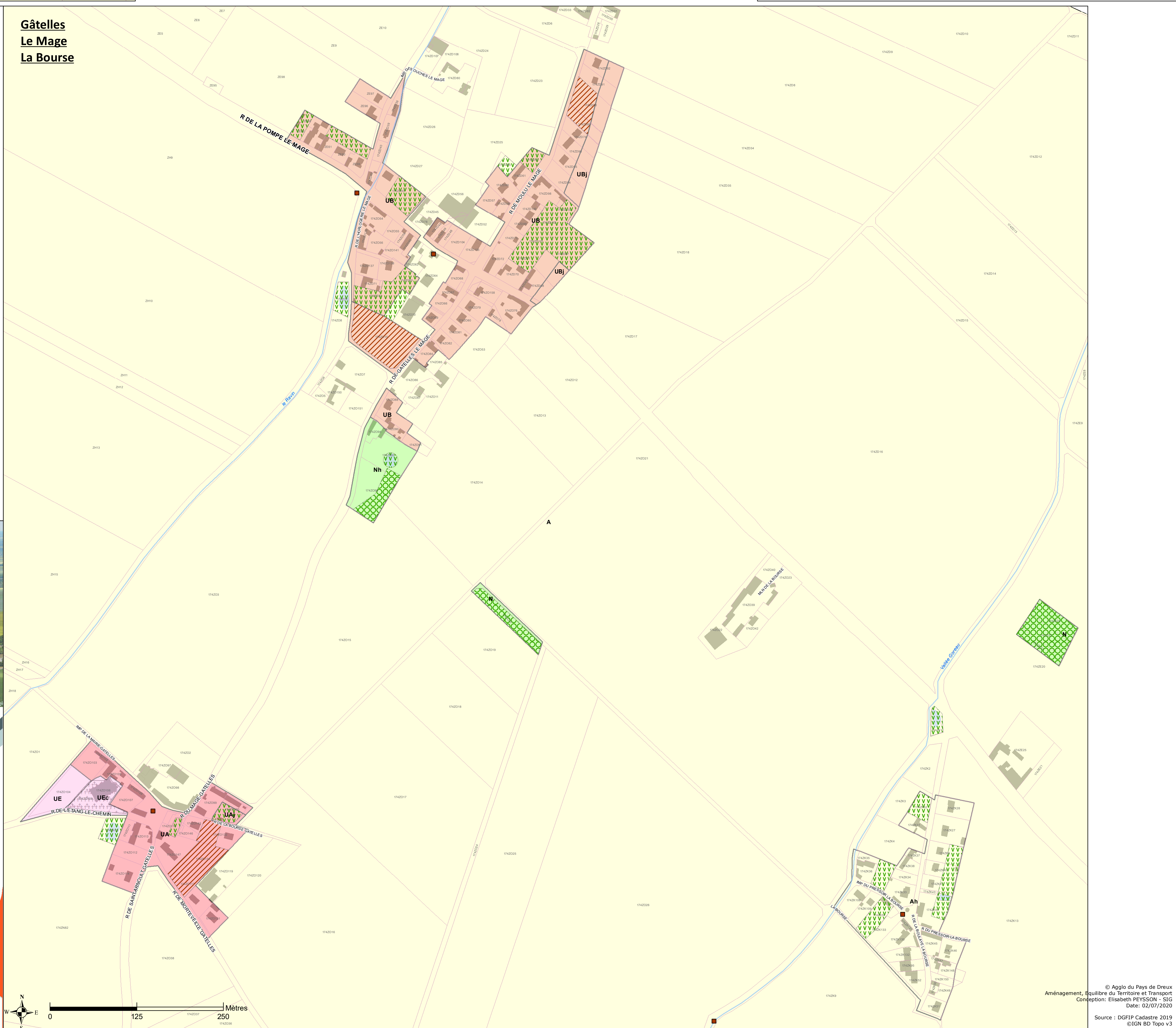

Thimert-Gâtelles

PLAN LOCAL D'URBANISME

Règlement graphique

Echelle: 1/2500e

Arrêté le:
19 février 2019

Enquête publique:
du 16 septembre au 18 octobre 2019

Approuvé le:
10 juillet 2020

Mairie de Thimert-Gâtelles
1 place de la Mairie
28170 Thimert-Gâtelles
Tel: 09 37 51 60 91
mairie.thimert-gatelles@wanadoo.fr

Agglo du Pays de Dreux 4 rue de Châteaudun - BP 20159 - 28103 Dreux Cedex - www.dreux-agglomeration.fr

© Agglo du Pays de Dreux
Aménagement, Equilibre du Territoire et Transport
Conception: Elisabeth PEISSON - SIG
Date: 02/07/2020
Source : DGFP Cadastre 2019
©IGN BD Topo v3