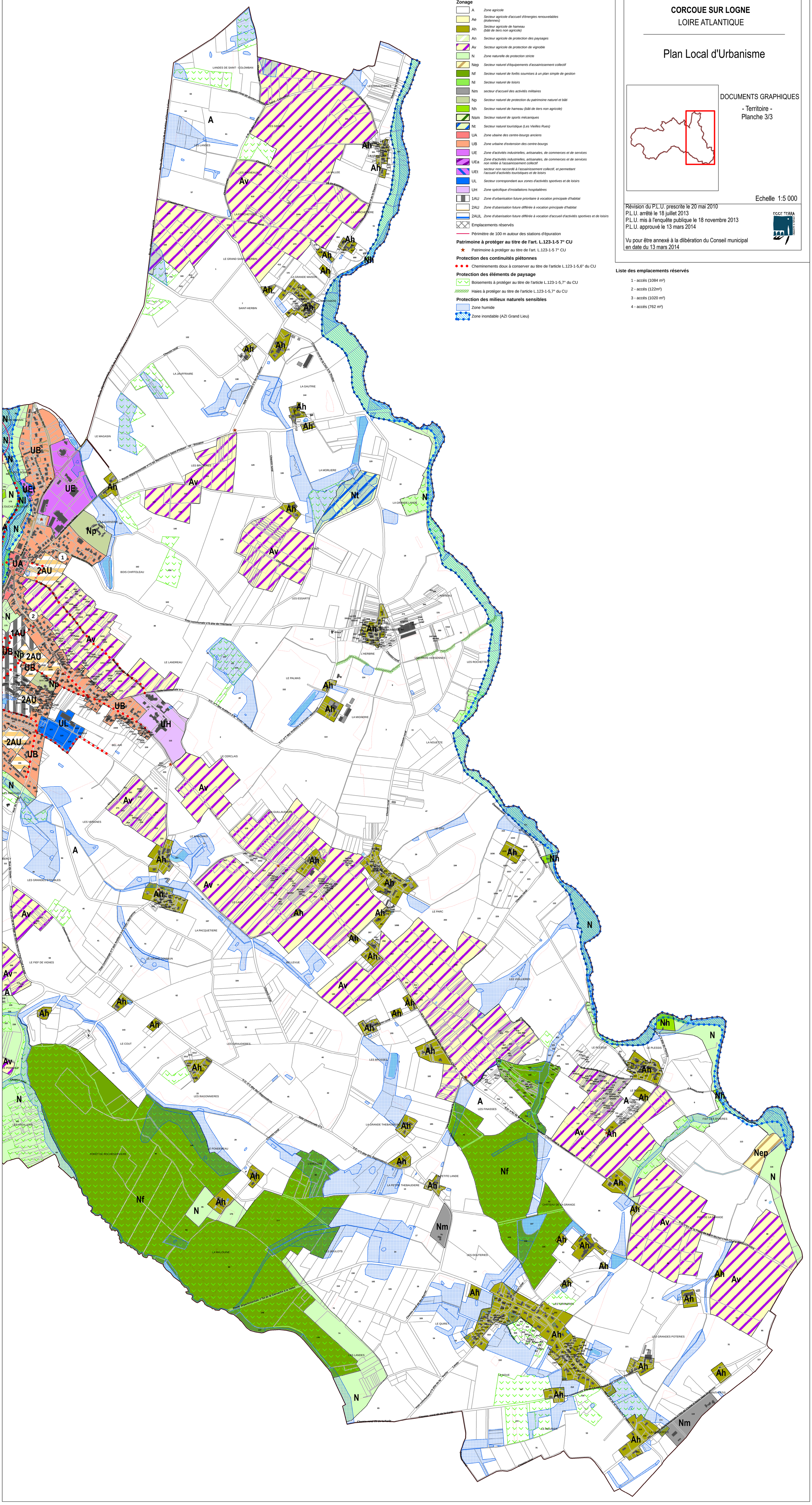
A
Ah
Av
Nh
Nt
N
UB
UE
UA
2AU
1AU
Np
UL
UH
Nf
Nm
Nep
LANDES DE SAINT - COLOMBAN
LES LANDES
LA GRANDE MAISON
SAINT HERBIN
LA GAUTRIE
LE MAGASIN
LA MORLIERE
LA GRANDE LANDE
BOIS CHIFFOLEAU
LES ESSARTS
LE LANDREAU
LE PALMAS
LA MIGNERIE
LA NOUETTE
LE CERCLAIS
LES VIGNES
LE PARC
LA PACQUETIERE
LE REIF DE VIGNES
LE COUT
LES GRAUDIERES
LES RAGONNIERES
LES FINASSES
LE PLESSIS
LA GRANDE THEBAUDIERE
LA PETITE THEBAUDIERE
LA PETITE LANDE
LA MALLOUE
LES OUDIERES
LE QUINET
LES GRANDES POTERIES
LES LANDES
LE MOULIN
Route départementale 178 de Sainte-Pazanne à Machecoul
Route départementale 178 de Sainte-Pazanne à Machecoul - Bretagne
Voie communale n°5 dite de l'hôpital
Voie communale n°6 dite de la Mignerie
Voie communale n°7 dite de la Nouette
Voie communale n°8 dite de la Pacquetière
Voie communale n°9 dite de la Grande Thébaudière
Voie communale n°10 dite de la Petite Thébaudière
Voie communale n°11 dite de la Mallouée
Voie communale n°12 dite de la Grande Lande
Voie communale n°13 dite de la Petite Lande
Voie communale n°14 dite de la Mallouée
Voie communale n°15 dite de la Grande Lande
Voie communale n°16 dite de la Petite Lande
Voie communale n°17 dite de la Mallouée
Voie communale n°18 dite de la Grande Lande
Voie communale n°19 dite de la Petite Lande
Voie communale