

THIZY-LES-BOURGS

DOSSIER APPROUVÉ

DOCUMENTS GRAPHIQUES
P3 - ÉLÉMENTS PATRIMONIAUX ET COMPOSITIONS
DÉPARTEMENT DU RHÔNE – JUILLET 2018

ARCHIPAT | 19 rue des Tuileries 69009 LYON | Tel. 04 37 24 71 50 | Fax. 04 37 24 04 69 | contact@archipat.fr

S.A.R.L. d'Architecture au capital de 60 000 € RCS Lyon 435 272 87700026 APE 7111Z



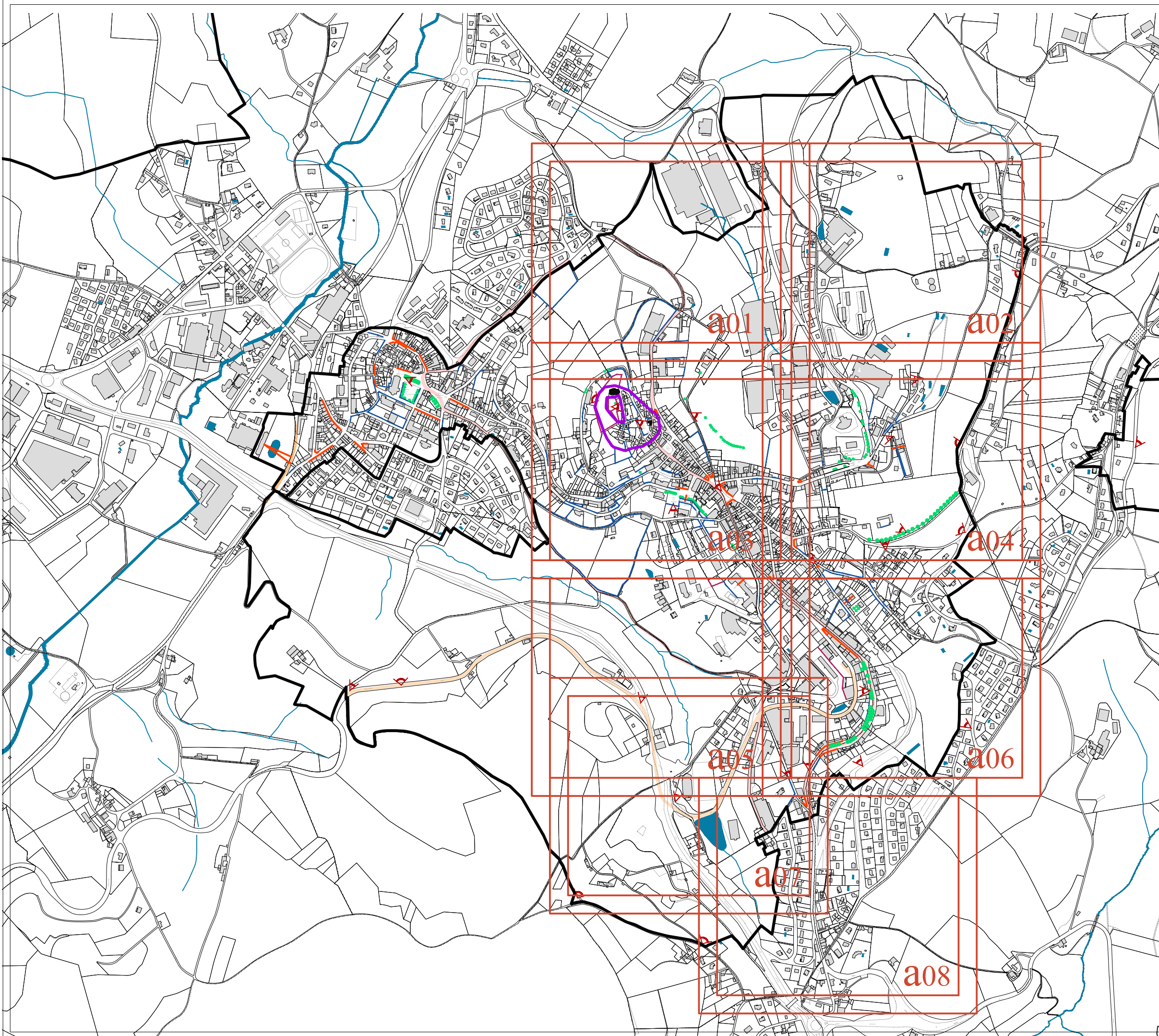

Légende du repérage

- Périimètre du projet d'AVAP
 - Monuments historiques inscrits ou classés
 - Hypothèse de l'emprise de l'enceinte castrale
- Tracés des voies historiques**
- Tracé de l'ancienne voie romaine à Mardore
 - Grand chemin François (Moyen-Age)
 - Ancienne voie métrique de Thizy à Saint-Victor (19-20e siècle)
 - Ancienne voie normale de Saint-Victor à Cours-la-Ville (19-20e siècle)
- Compositions et cônes de vue d'intérêt patrimonial**
- Arbres remarquables à conserver
 - Principes d'alignement d'arbres à conserver
 - Composition remarquables (traitements d'angles, alignements...)
 - Cônes de vue / grand angle d'intérêt patrimonial majeur
 - Cônes de vue d'intérêt patrimonial majeur
 - Cônes de vue d'intérêt patrimonial remarquable
- Éléments architecturaux remarquables**
- Clôtures, murs et soutènements majeurs
 - Clôtures, murs et soutènements remarquables
 - Portes remarquables
 - Ferronneries remarquables: grilles, clôtures, verrières, marquises
 - Devantures de commerce
 - Ateliers industriels
 - Cheminées
- Éléments remarquables du petit patrimoine**
- Fontaines, lavoirs, puits
 - Monuments aux morts, statues
 - Calvaires, croix, madones
 - Ponts, passerelles
 - Passages et traboules
 - Patrimoine funéraire remarquable

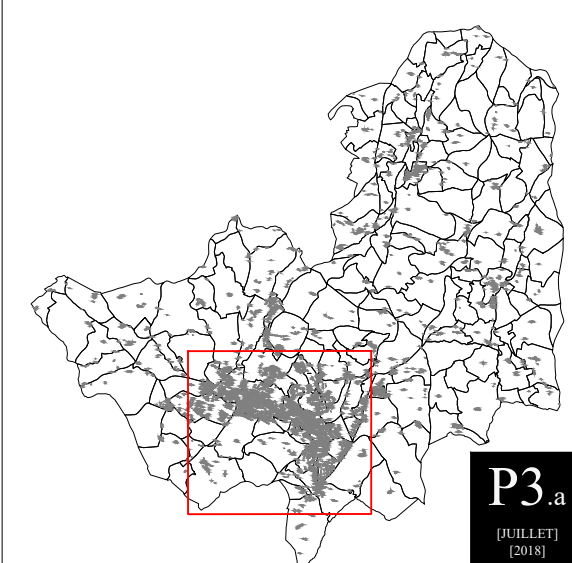

P3.a
[JUILLET]
[2018]

[69] - [RHONE] - [THIZY-LES-BOURGS]

AIRE DE MISE EN VALEUR
DE L'ARCHITECTURE ET DU PATRIMOINE

PLAN DE REPERAGE - Eléments patrimoniaux et compositions- [Juillet 2018]

Echelle: 1/10 000' 0 500m

DOSSIER APPROUVÉ

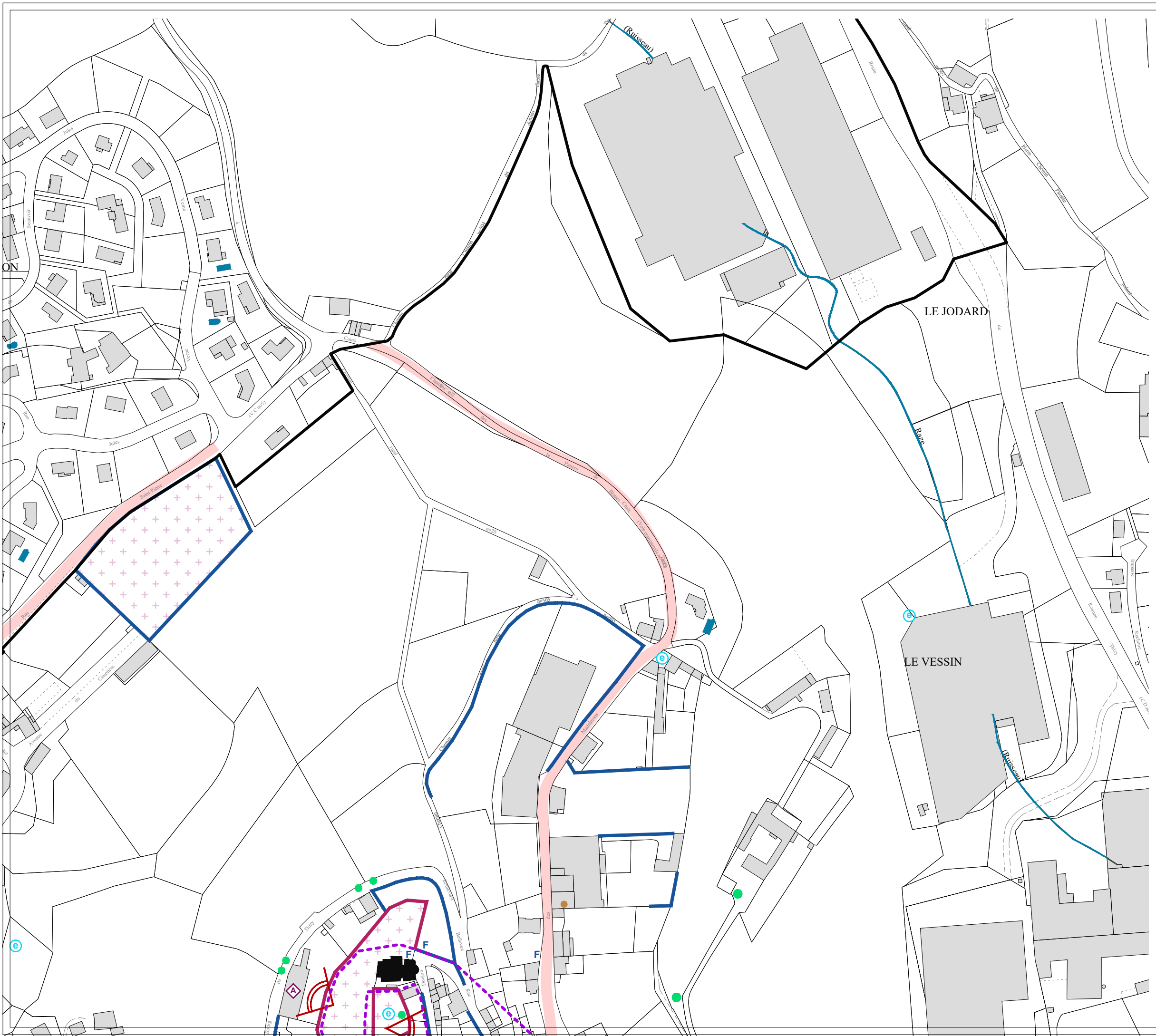

Légende du repérage

- Périmètre du projet d'AVAP
 - Monuments historiques inscrits ou classés
 - Hypothèse de l'emprise de l'enceinte castrale
- Tracés des voies historiques**
- Tracé de l'ancienne voie romaine à Mardore
 - Grand chemin François (Moyen-Age)
 - Ancienne voie métrique de Thizy à Saint-Victor (19-20e siècle)
 - Ancienne voie normale de Saint-Victor à Cours-la-Ville (19-20e siècle)
- Compositions et cônes de vue d'intérêt patrimonial**
- Arbres remarquables à conserver
 - Principes d'alignement d'arbres à conserver
 - Composition remarquables (traitements d'angles, alignements...)
 - Cônes de vue / grand angle d'intérêt patrimonial majeur
 - Cônes de vue d'intérêt patrimonial majeur
 - Cônes de vue d'intérêt patrimonial remarquable
- Éléments architecturaux remarquables**
- Clôtures, murs et soutènements majeurs
 - Clôtures, murs et soutènements remarquables
 - Portes remarquables
 - Ferronneries remarquables: grilles, clôtures, verrières, marquises
 - Devantures de commerce
 - Ateliers industriels
 - Cheminées
- Éléments remarquables du petit patrimoine**
- Fontaines, lavoirs, puits
 - Monuments aux morts, statues
 - Calvaires, croix, madones
 - Ponts, passerelles
 - Passages et traboules
 - Patrimoine funéraire remarquable

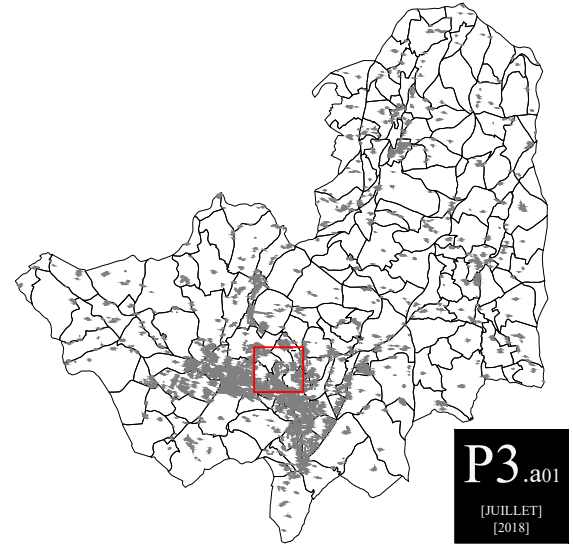

P3.a01
[JUILLET]
[2018]

[69] - [RHONE] - [THIZY-LES-BOURGS]

AIRE DE MISE EN VALEUR
DE L'ARCHITECTURE ET DU PATRIMOINE
PLAN DE REPERAGE - Eléments patrimoniaux et compositions- [Juillet 2018]

Echelle: 1/2 500' 0 125m

DOSSIER APPROUVÉ

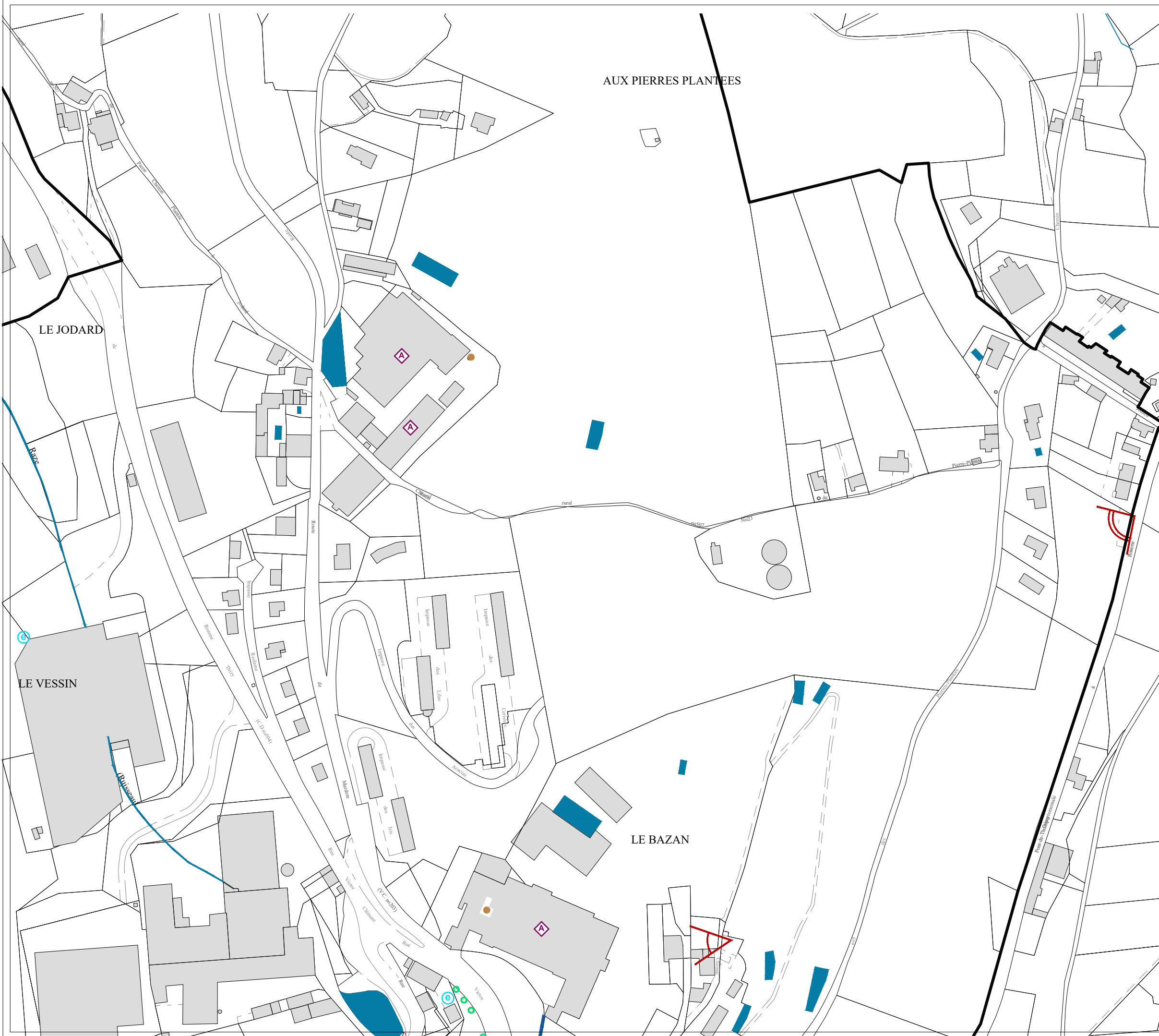

Légende du repérage

-  Périmètre du projet d'AVAP
 -  Monuments historiques inscrits ou classés
 -  Hypothèse de l'emprise de l'enceinte castrale
- Tracés des voies historiques**
-  Tracé de l'ancienne voie romaine à Mardore
 -  Grand chemin François (Moyen-Age)
 -  Ancienne voie métrique de Thizy à Saint-Victor (19-20e siècle)
 -  Ancienne voie normale de Saint-Victor à Cours-la-Ville (19-20e siècle)
- Compositions et cônes de vue d'intérêt patrimonial**
-  Arbres remarquables à conserver
 -  Principes d'alignement d'arbres à conserver
 -  Composition remarquables (traitements d'angles, alignements...)
 -  Cônes de vue / grand angle d'intérêt patrimonial majeur
 -  Cônes de vue d'intérêt patrimonial majeur
 -  Cônes de vue d'intérêt patrimonial remarquable
- Éléments architecturaux remarquables**
-  Clôtures, murs et soutènements majeurs
 -  Clôtures, murs et soutènements remarquables
 -  Portes remarquables
 -  Ferronneries remarquables: grilles, clôtures, verrières, marquises
 -  Devantures de commerce
 -  Ateliers industriels
 -  Cheminées
- Éléments remarquables du petit patrimoine**
-  Fontaines, lavoirs, puits
 -  Monuments aux morts, statues
 -  Calvaires, croix, madones
 -  Ponts, passerelles
 -  Passages et traboules
 -  Patrimoine funéraire remarquable

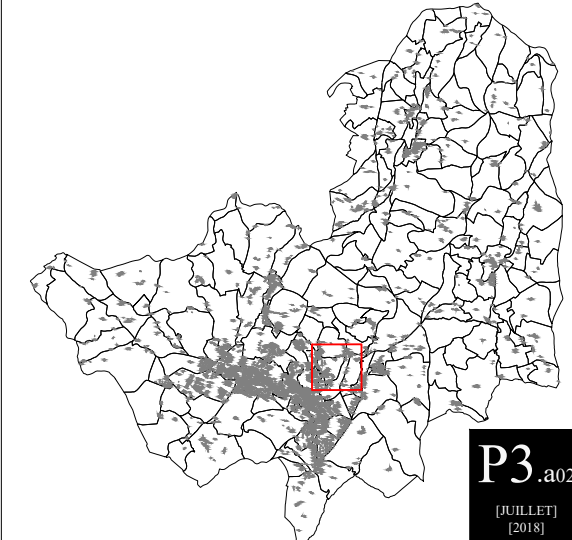

[69] - [RHONE] - [THIZY-LES-BOURGS]

AIRE DE MISE EN VALEUR
DE L'ARCHITECTURE ET DU PATRIMOINE
PLAN DE REPERAGE - Eléments patrimoniaux et compositions- [Juillet 2018]

Echelle: 1/2 500' 0 125m

DOSSIER APPROUVÉ

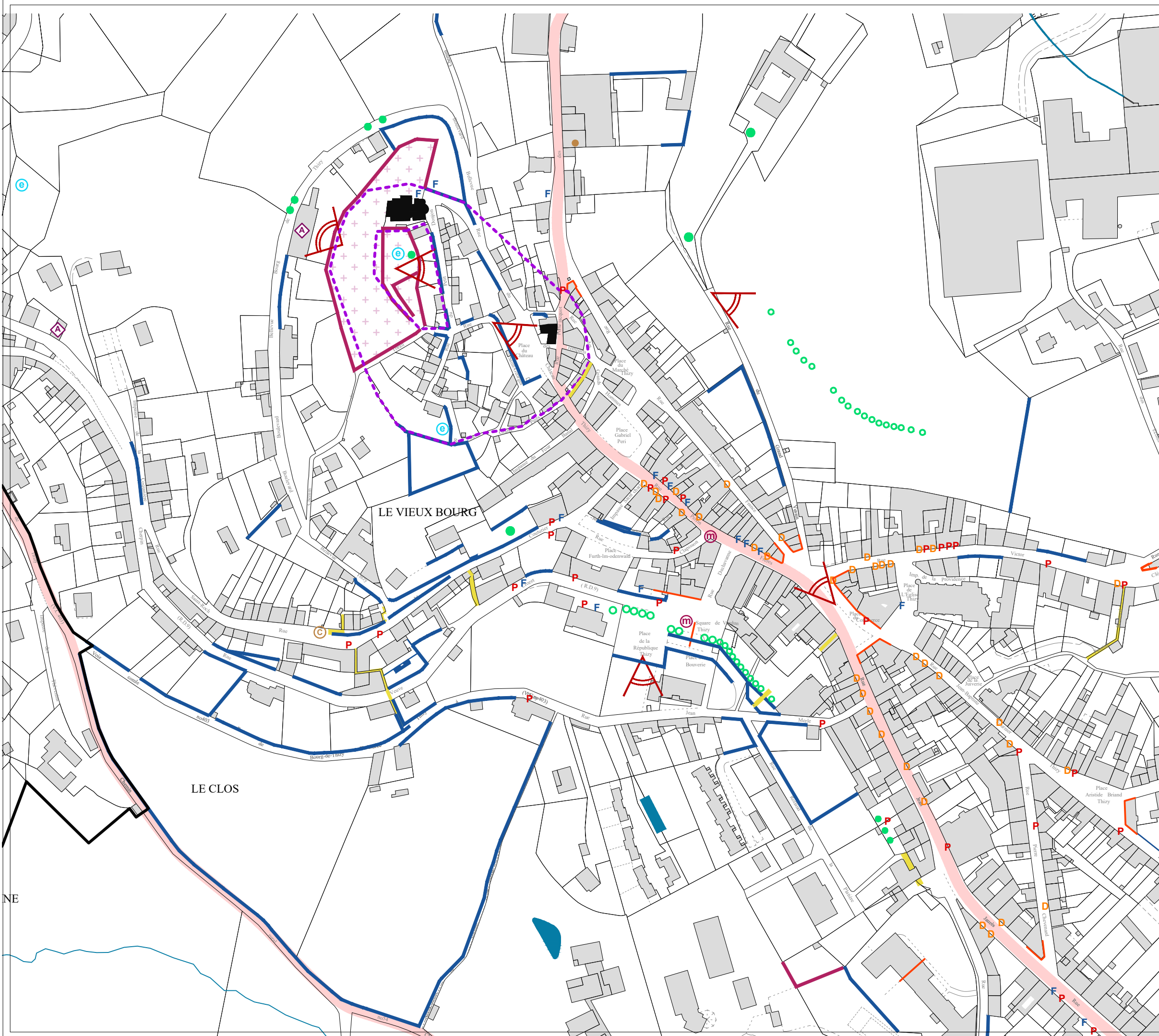

Légende du repérage

- Périmètre du projet d'AVAP
 - Monuments historiques inscrits ou classés
 - Hypothèse de l'emprise de l'enceinte castrale
- Tracés des voies historiques**
- Tracé de l'ancienne voie romaine à Mardore
 - Grand chemin François (Moyen-Âge)
 - Ancienne voie métrique de Thizy à Saint-Victor (19-20e siècle)
 - Ancienne voie normale de Saint-Victor à Cours-la-Ville (19-20e siècle)
- Compositions et cônes de vue d'intérêt patrimonial**
- Arbres remarquables à conserver
 - Principes d'alignement d'arbres à conserver
 - ∠ Composition remarquables (traitements d'angles, alignements...)
 - ∠ Cônes de vue / grand angle d'intérêt patrimonial majeur
 - ∠ Cônes de vue d'intérêt patrimonial majeur
 - ∠ Cônes de vue d'intérêt patrimonial remarquable
- Éléments architecturaux remarquables**
- Clôtures, murs et soutènements majeurs
 - Clôtures, murs et soutènements remarquables
 - P Portes remarquables
 - F Ferronneries remarquables: grilles, clôtures, verrières, marquises
 - D Devantures de commerce
 - A Ateliers industriels
 - Cheminées
- Éléments remarquables du petit patrimoine**
- ⊙ Fontaines, lavoirs, puits
 - Ⓜ Monuments aux morts, statues
 - ⊙ Calvaires, croix, madones
 - Ⓜ Ponts, passerelles
 - Passages et traboules
 - ++++ Patrimoine funéraire remarquable

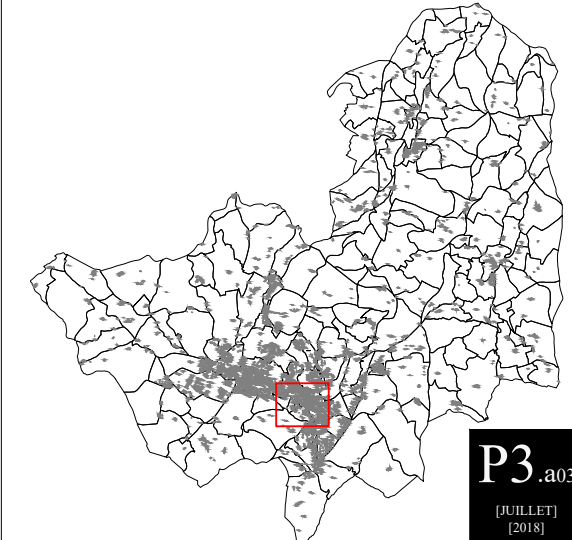

P3.a03
[JUILLET]
[2018]

[69] - [RHONE] - [THIZY-LES-BOURGS]

AIRE DE MISE EN VALEUR
DE L'ARCHITECTURE ET DU PATRIMOINE
PLAN DE REPERAGE - Eléments patrimoniaux et compositions- [Juillet 2018]

Echelle: 1/2 500' 0 125m

DOSSIER APPROUVÉ

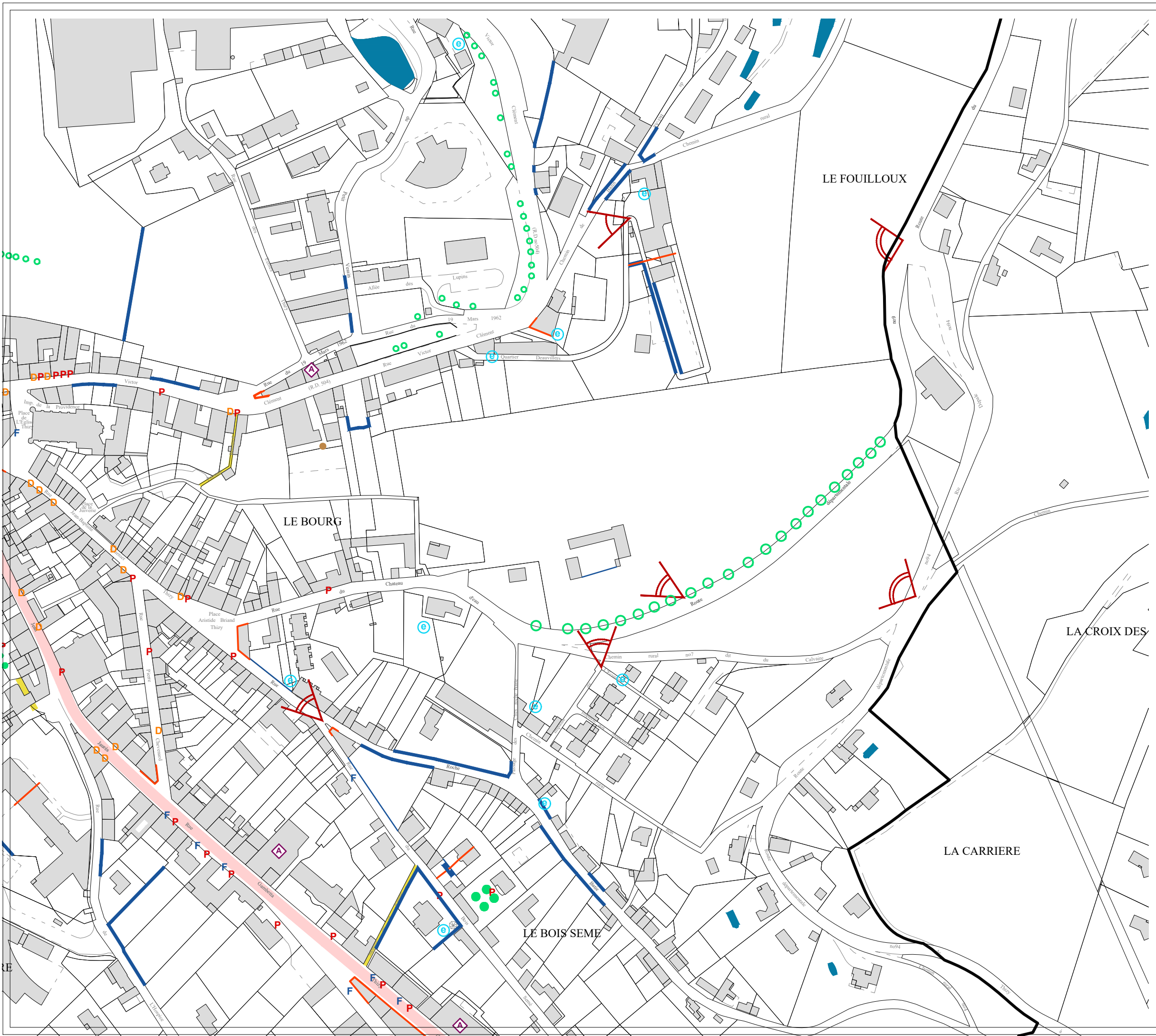

Légende du repérage

-  Périmètre du projet d'AVAP
-  Monuments historiques inscrits ou classés
-  Hypothèse de l'emprise de l'enceinte castrale

- Tracés des voies historiques**
-  Tracé de l'ancienne voie romaine à Mardore
-  Grand chemin François (Moyen-Âge)
-  Ancienne voie métrique de Thizy à Saint-Victor (19-20e siècle)
-  Ancienne voie normale de Saint-Victor à Cours-la-Ville (19-20e siècle)

- Compositions et cônes de vue d'intérêt patrimonial**
-  Arbres remarquables à conserver
-  Principes d'alignement d'arbres à conserver
-  Composition remarquables (traitements d'angles, alignements...)
-  Cônes de vue / grand angle d'intérêt patrimonial majeur
-  Cônes de vue d'intérêt patrimonial majeur
-  Cônes de vue d'intérêt patrimonial remarquable

- Éléments architecturaux remarquables**
-  Clôtures, murs et soutènements majeurs
-  Clôtures, murs et soutènements remarquables
-  Portes remarquables
-  Ferronneries remarquables: grilles, clôtures, verrières, marquises
-  Devantures de commerce
-  Ateliers industriels
-  Cheminées

- Éléments remarquables du petit patrimoine**
-  Fontaines, lavoirs, puits
-  Monuments aux morts, statues
-  Calvaires, croix, madones
-  Ponts, passerelles
-  Passages et traboules
-  Patrimoine funéraire remarquable

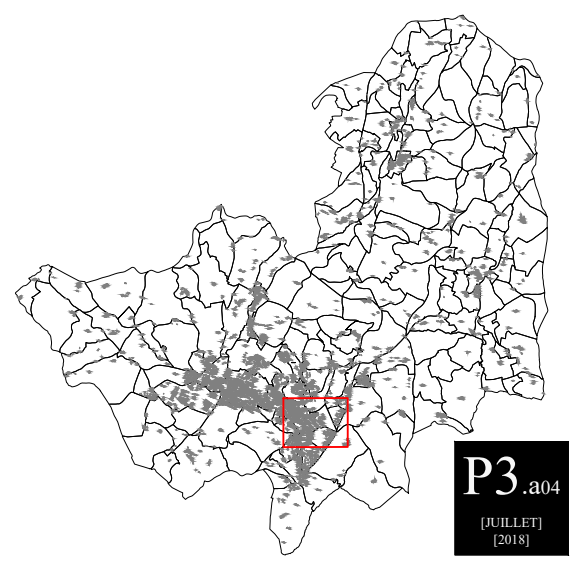

[69] - [RHONE] - [THIZY-LES-BOURGS]

AIRE DE MISE EN VALEUR
DE L'ARCHITECTURE ET DU PATRIMOINE
PLAN DE REPERAGE - Eléments patrimoniaux et compositions- [Juillet 2018]

Echelle: 1/2 500'  125m

DOSSIER APPROUVÉ

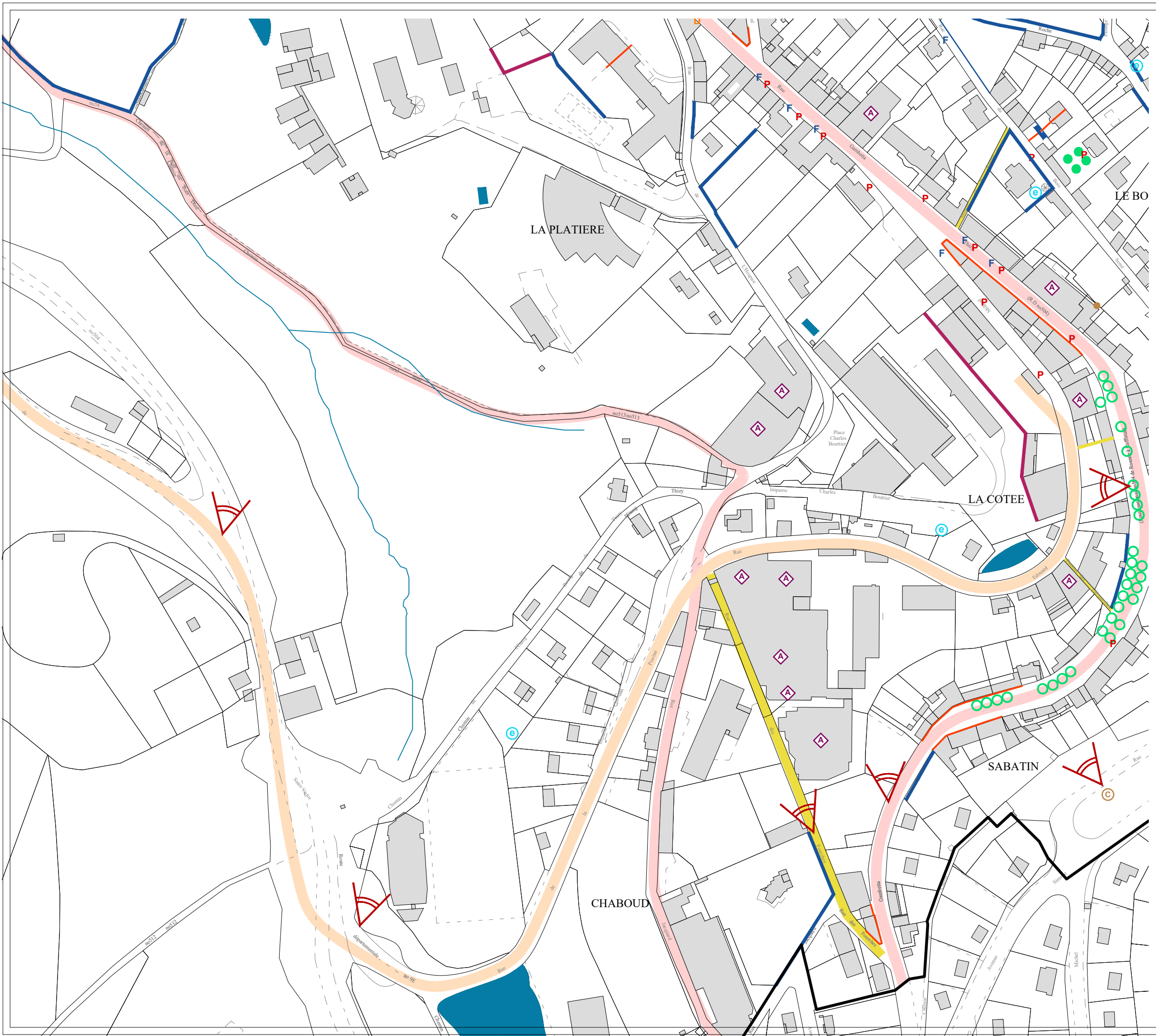

Légende du repérage

- Périmétre du projet d'AVAP
 - Monuments historiques inscrits ou classés
 - Hypothèse de l'emprise de l'enceinte castrale
- Tracés des voies historiques**
- Tracé de l'ancienne voie romaine à Mardore
 - Grand chemin François (Moyen-Age)
 - Ancienne voie métrique de Thizy à Saint-Victor (19-20e siècle)
 - Ancienne voie normale de Saint-Victor à Cours-la-Ville (19-20e siècle)
- Compositions et cônes de vue d'intérêt patrimonial**
- Arbres remarquables à conserver
 - Principes d'alignement d'arbres à conserver
 - Composition remarquables (traitements d'angles, alignements...)
 - Cônes de vue / grand angle d'intérêt patrimonial majeur
 - Cônes de vue d'intérêt patrimonial majeur
 - Cônes de vue d'intérêt patrimonial remarquable
- Éléments architecturaux remarquables**
- Clôtures, murs et soutènements majeurs
 - Clôtures, murs et soutènements remarquables
 - Portes remarquables
 - Ferronneries remarquables: grilles, clôtures, verrières, marquises
 - Devantures de commerce
 - Ateliers industriels
 - Cheminées
- Éléments remarquables du petit patrimoine**
- Fontaines, lavoirs, puits
 - Monuments aux morts, statues
 - Calvaires, croix, madones
 - Ponts, passerelles
 - Passages et traboules
 - Patrimoine funéraire remarquable

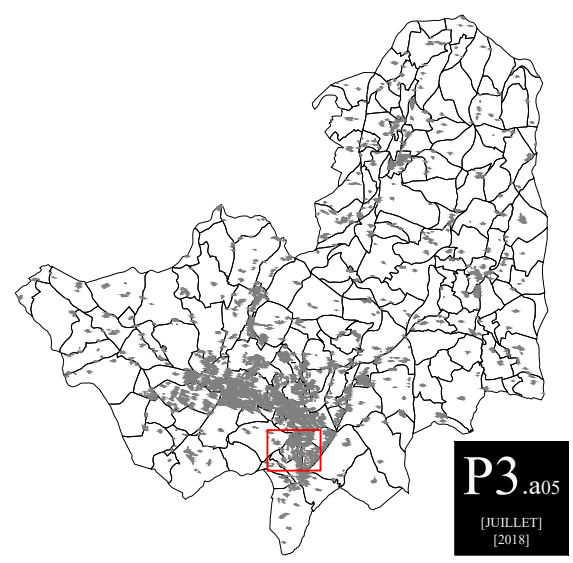

P3.a05
[JUILLET]
[2018]

[69] - [RHONE] - [THIZY-LES-BOURGS]

AIRE DE MISE EN VALEUR
DE L'ARCHITECTURE ET DU PATRIMOINE
PLAN DE REPERAGE - Eléments patrimoniaux et compositions- [Juillet 2018]

Echelle: 1/2 500' 0 125m

DOSSIER APPROUVÉ

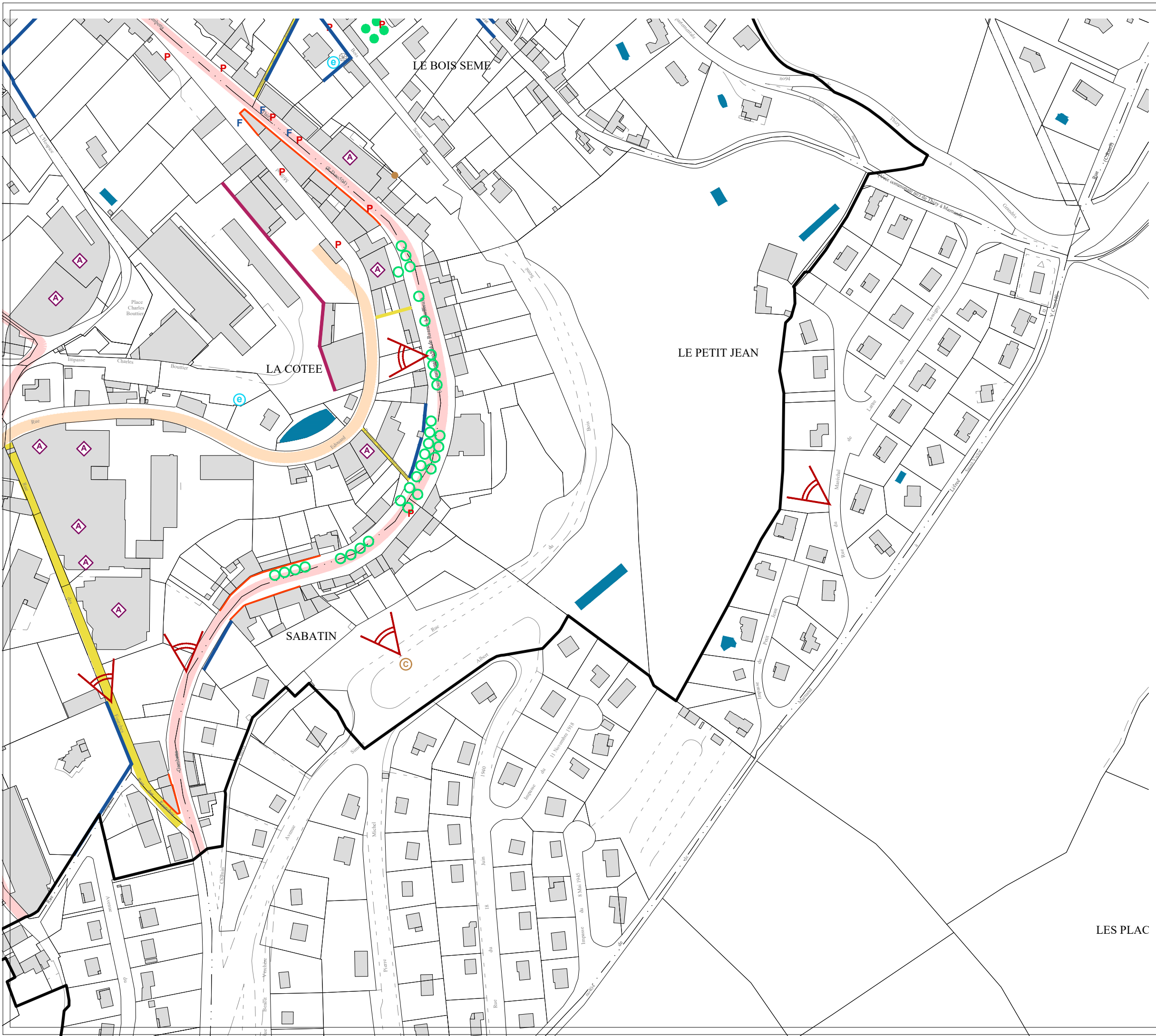

Légende du repérage

- Périmètre du projet d'AVAP
- Monuments historiques inscrits ou classés
- Hypothèse de l'emprise de l'enceinte castrale

- Tracés des voies historiques**
- Tracé de l'ancienne voie romaine à Mardore
- Grand chemin François (Moyen-Age)
- Ancienne voie métrique de Thizy à Saint-Victor (19-20e siècle)
- Ancienne voie normale de Saint-Victor à Cours-la-Ville (19-20e siècle)

- Compositions et cônes de vue d'intérêt patrimonial**
- Arbres remarquables à conserver
- Principes d'alignement d'arbres à conserver
- Composition remarquables (traitements d'angles, alignements...)
- Cônes de vue / grand angle d'intérêt patrimonial majeur
- Cônes de vue d'intérêt patrimonial majeur
- Cônes de vue d'intérêt patrimonial remarquable

- Éléments architecturaux remarquables**
- Clôtures, murs et soutènements majeurs
- Clôtures, murs et soutènements remarquables
- Portes remarquables
- Ferronneries remarquables: grilles, clôtures, verrières, marquises
- Devantures de commerce
- Ateliers industriels
- Cheminées

- Éléments remarquables du petit patrimoine**
- Fontaines, lavoirs, puits
- Monuments aux morts, statues
- Calvaires, croix, madones
- Ponts, passerelles
- Passages et traboules
- Patrimoine funéraire remarquable

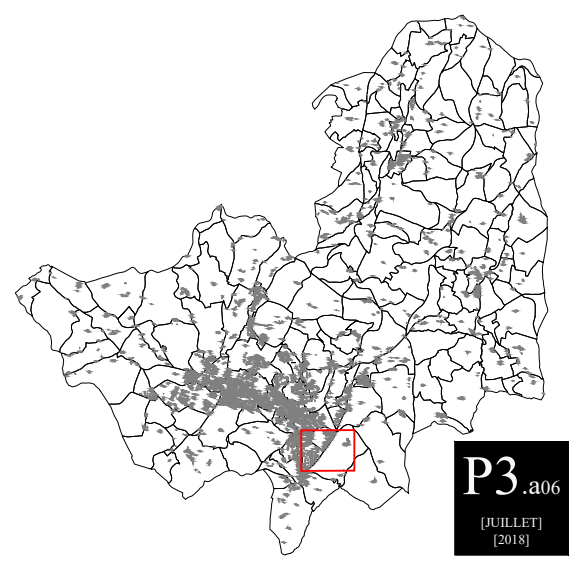

P3.a06
[JUILLET]
[2018]

[69] - [RHONE] - [THIZY-LES-BOURGS]

AIRE DE MISE EN VALEUR
DE L'ARCHITECTURE ET DU PATRIMOINE
PLAN DE REPERAGE - Eléments patrimoniaux et compositions- [Juillet 2018]

Echelle: 1/2 500' 0 125m

DOSSIER APPROUVÉ

LES PLAC

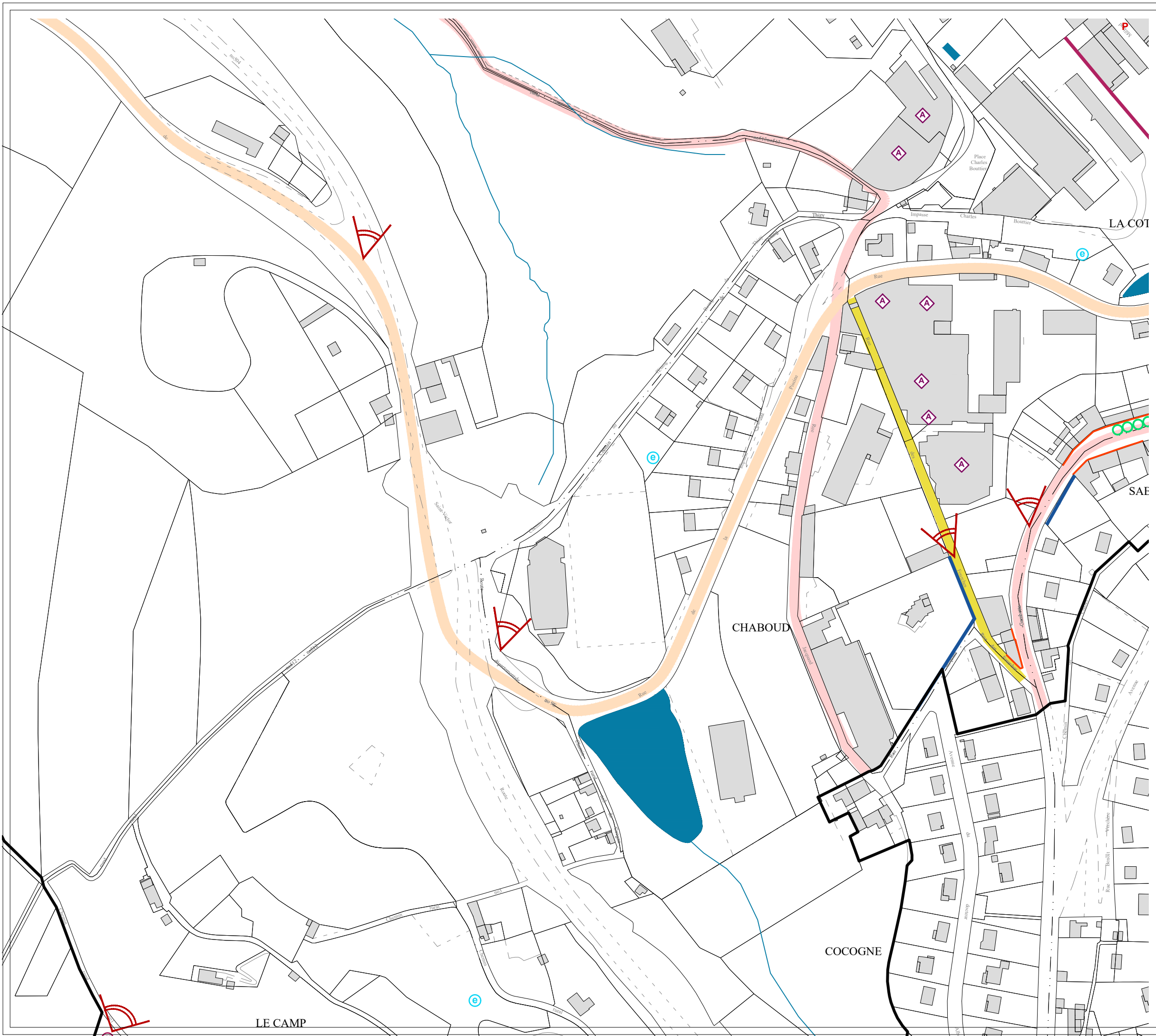

Légende du repérage

- Périmètre du projet d'AVAP
 - Monuments historiques inscrits ou classés
 - Hypothèse de l'emprise de l'enceinte castrale
- Tracés des voies historiques**
- Tracé de l'ancienne voie romaine à Mardore
 - Grand chemin François (Moyen-Age)
 - Ancienne voie métrique de Thizy à Saint-Victor (19-20e siècle)
 - Ancienne voie normale de Saint-Victor à Cours-la-Ville (19-20e siècle)
- Compositions et cônes de vue d'intérêt patrimonial**
- Arbres remarquables à conserver
 - Principes d'alignement d'arbres à conserver
 - Composition remarquables (traitements d'angles, alignements...)
 - Cônes de vue / grand angle d'intérêt patrimonial majeur
 - Cônes de vue d'intérêt patrimonial majeur
 - Cônes de vue d'intérêt patrimonial remarquable
- Éléments architecturaux remarquables**
- Clôtures, murs et soutènements majeurs
 - Clôtures, murs et soutènements remarquables
 - Portes remarquables
 - Ferronneries remarquables: grilles, clôtures, verrières, marquises
 - Devantures de commerce
 - Ateliers industriels
 - Cheminées
- Éléments remarquables du petit patrimoine**
- Fontaines, lavoirs, puits
 - Monuments aux morts, statues
 - Calvaires, croix, madones
 - Ponts, passerelles
 - Passages et traboules
 - Patrimoine funéraire remarquable

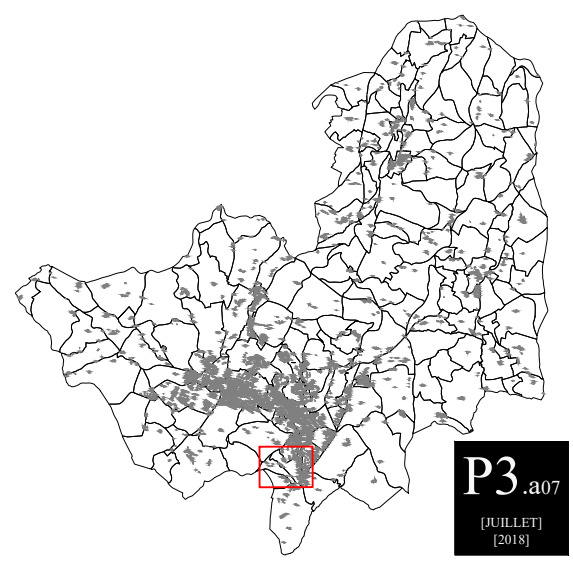

P3.a07
[JUILLET]
[2018]

[69] - [RHONE] - [THIZY-LES-BOURGS]

AIRE DE MISE EN VALEUR
DE L'ARCHITECTURE ET DU PATRIMOINE
PLAN DE REPERAGE - Eléments patrimoniaux et compositions- [Juillet 2018]

Echelle: 1/2 500' 0 125m

DOSSIER APPROUVÉ

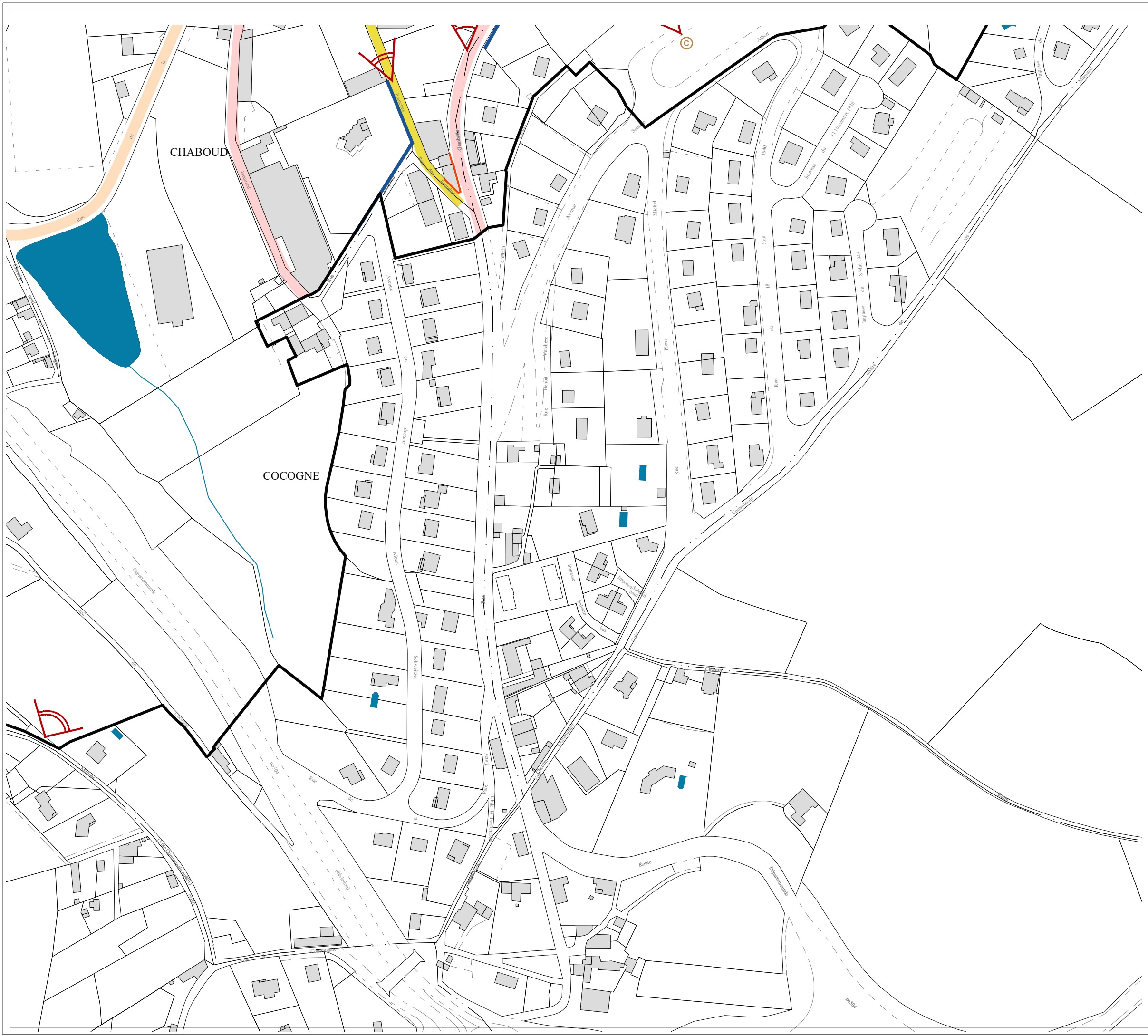

Légende du repérage

- Périmétre du projet d'AVAP
 - Monuments historiques inscrits ou classés
 - Hypothèse de l'emprise de l'enceinte castrale
- Tracés des voies historiques**
- Tracé de l'ancienne voie romaine à Mardore
 - Grand chemin François (Moyen-Age)
 - Ancienne voie métrique de Thizy à Saint-Victor (19-20e siècle)
 - Ancienne voie normale de Saint-Victor à Cours-la-Ville (19-20e siècle)
- Compositions et cônes de vue d'intérêt patrimonial**
- Arbres remarquables à conserver
 - Principes d'alignement d'arbres à conserver
 - Composition remarquables (traitements d'angles, alignements...)
 - Cônes de vue / grand angle d'intérêt patrimonial majeur
 - Cônes de vue d'intérêt patrimonial majeur
 - Cônes de vue d'intérêt patrimonial remarquable
- Eléments architecturaux remarquables**
- Clôtures, murs et soutènements majeurs
 - Clôtures, murs et soutènements remarquables
 - Portes remarquables
 - Ferronneries remarquables: grilles, clôtures, verrières, marquises
 - Devantures de commerce
 - Ateliers industriels
 - Cheminées
- Eléments remarquables du petit patrimoine**
- Fontaines, lavoirs, puits
 - Monuments aux morts, statues
 - Calvaires, croix, madones
 - Ponts, passerelles
 - Passages et traboules
 - Patrimoine funéraire remarquable

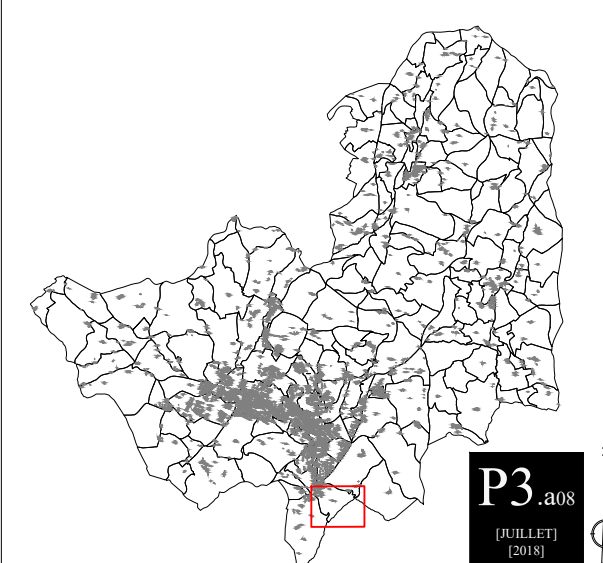

P3.a08
[JUILLET]
[2018]

[69] - [RHONE] - [THIZY-LES-BOURGS]

AIRE DE MISE EN VALEUR
DE L'ARCHITECTURE ET DU PATRIMOINE
PLAN DE REPERAGE - Eléments patrimoniaux et compositions- [Juillet 2018]

Echelle: 1/2 500' 0 125m

DOSSIER APPROUVÉ

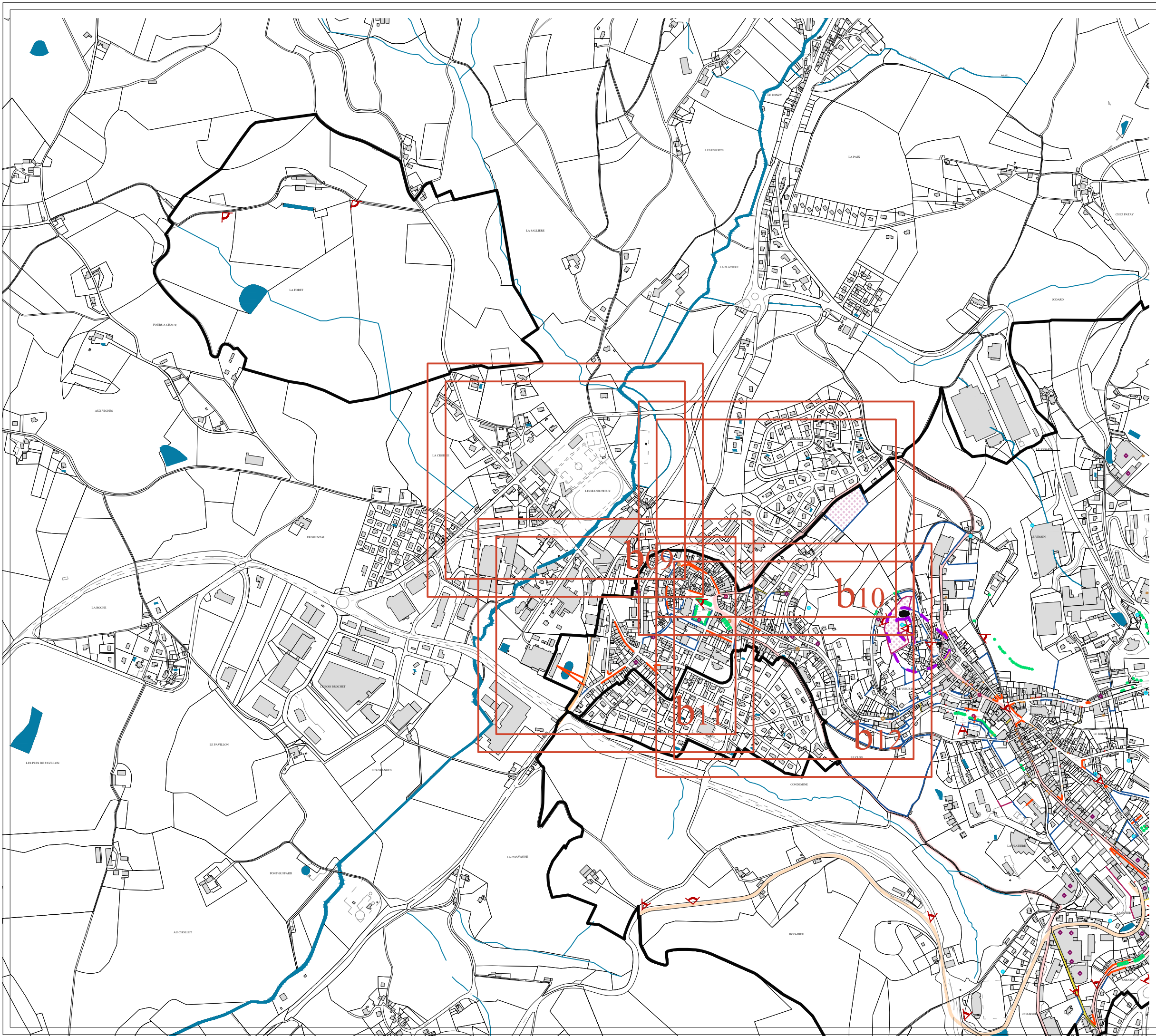

Légende du repérage

- Périmètre du projet d'AVAP
 - Monuments historiques inscrits ou classés
 - Hypothèse de l'emprise de l'enceinte castrale
- Tracés des voies historiques**
- Tracé de l'ancienne voie romaine à Mardore
 - Grand chemin François (Moyen-Age)
 - Ancienne voie métrique de Thizy à Saint-Victor (19-20e siècle)
 - Ancienne voie normale de Saint-Victor à Cours-la-Ville (19-20e siècle)
- Compositions et cônes de vue d'intérêt patrimonial**
- Arbres remarquables à conserver
 - Principes d'alignement d'arbres à conserver
 - Composition remarquables (traitements d'angles, alignements...)
 - Cônes de vue / grand angle d'intérêt patrimonial majeur
 - Cônes de vue d'intérêt patrimonial majeur
 - Cônes de vue d'intérêt patrimonial remarquable
- Éléments architecturaux remarquables**
- Clôtures, murs et soutènements majeurs
 - Clôtures, murs et soutènements remarquables
 - Portes remarquables
 - Ferronneries remarquables: grilles, clôtures, verrières, marquises
 - Devantures de commerce
 - Ateliers industriels
 - Cheminées
- Éléments remarquables du petit patrimoine**
- Fontaines, lavoirs, puits
 - Monuments aux morts, statues
 - Calvaires, croix, madones
 - Ponts, passerelles
 - Passages et traboules
 - Patrimoine funéraire remarquable

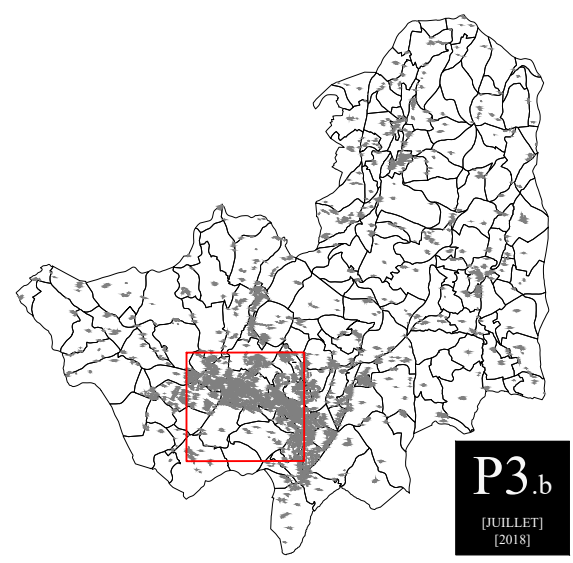

P3.b
[JUILLET]
[2018]

[69] - [RHONE] - [THIZY-LES-BOURGS]

AIRE DE MISE EN VALEUR
DE L'ARCHITECTURE ET DU PATRIMOINE

PLAN DE REPERAGE - Eléments patrimoniaux et compositions- [Juillet 2018]

Echelle: 1/10 000' 0 500m

DOSSIER APPROUVÉ

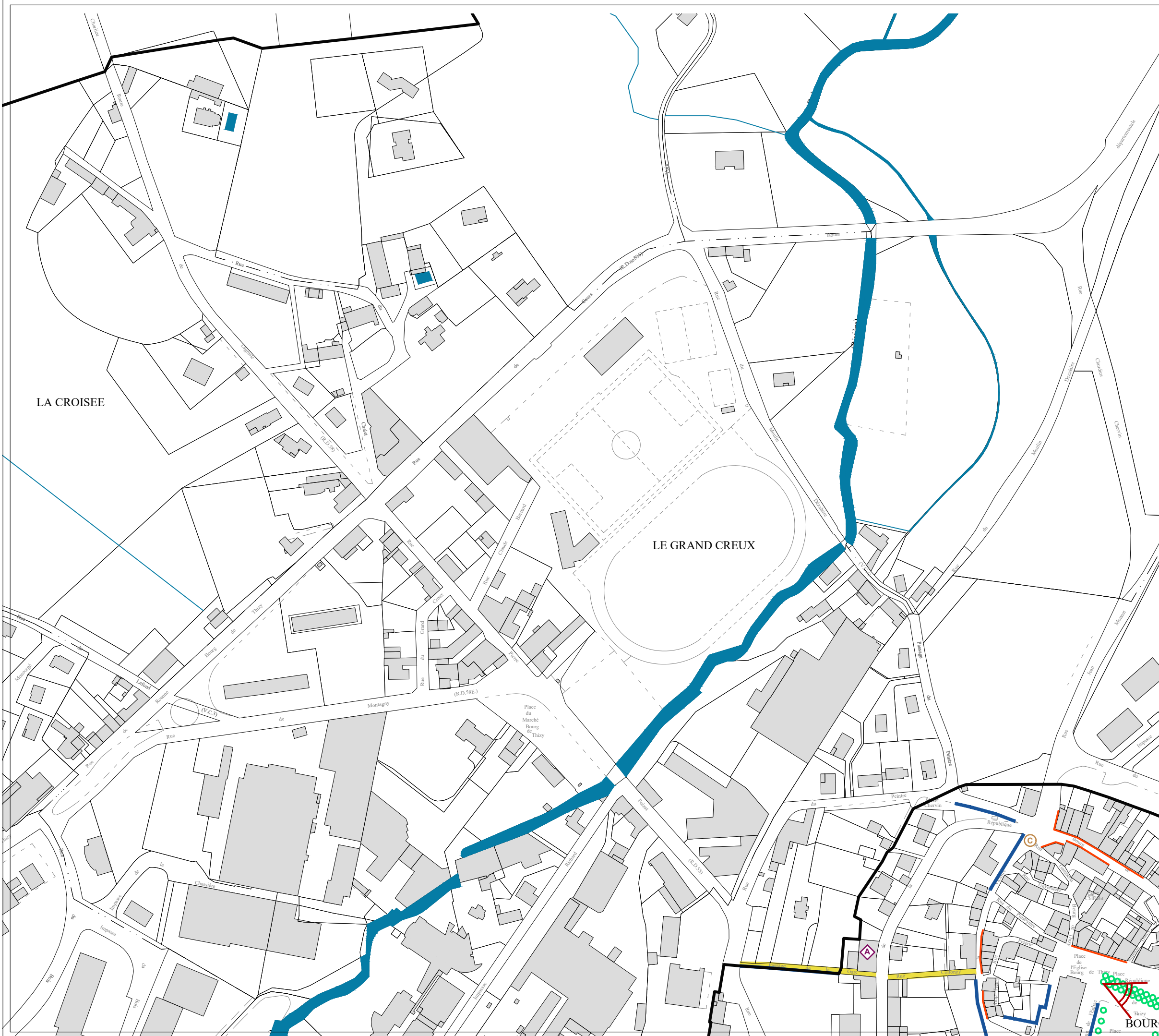

Légende du repérage

- Périmètre du projet d'AVAP
 - Monuments historiques inscrits ou classés
 - Hypothèse de l'emprise de l'enceinte castrale
- Tracés des voies historiques**
- Tracé de l'ancienne voie romaine à Mardore
 - Grand chemin François (Moyen-Age)
 - Ancienne voie métrique de Thizy à Saint-Victor (19-20e siècle)
 - Ancienne voie normale de Saint-Victor à Cours-la-Ville (19-20e siècle)
- Compositions et cônes de vue d'intérêt patrimonial**
- Arbres remarquables à conserver
 - Principes d'alignement d'arbres à conserver
 - Composition remarquables (traitements d'angles, alignements...)
 - Cônes de vue / grand angle d'intérêt patrimonial majeur
 - Cônes de vue d'intérêt patrimonial majeur
 - Cônes de vue d'intérêt patrimonial remarquable
- Éléments architecturaux remarquables**
- Clôtures, murs et soutènements majeurs
 - Clôtures, murs et soutènements remarquables
 - Portes remarquables
 - Ferronneries remarquables: grilles, clôtures, verrières, marquises
 - Devantures de commerce
 - Ateliers industriels
 - Cheminées
- Éléments remarquables du petit patrimoine**
- Fontaines, lavoirs, puits
 - Monuments aux morts, statues
 - Calvaires, croix, madones
 - Ponts, passerelles
 - Passages et traboules
 - Patrimoine funéraire remarquable

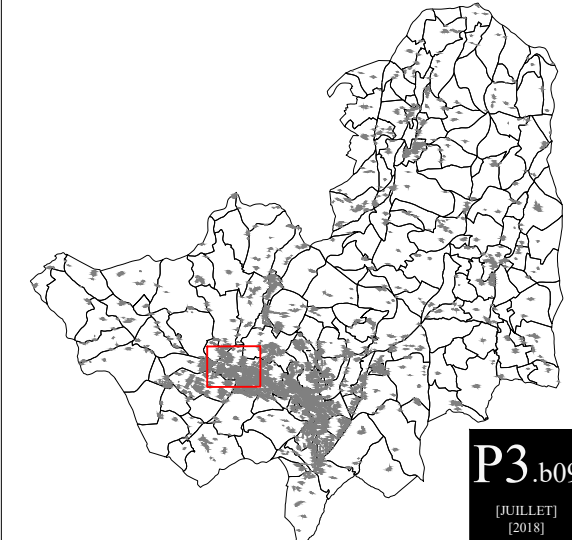

P3.b09
[JUILLET]
[2018]

[69] - [RHONE] - [THIZY-LES-BOURGS]

AIRE DE MISE EN VALEUR
DE L'ARCHITECTURE ET DU PATRIMOINE
PLAN DE REPERAGE - Eléments patrimoniaux et compositions- [Juillet 2018]

Echelle: 1/2 500' 0 125m

DOSSIER APPROUVÉ

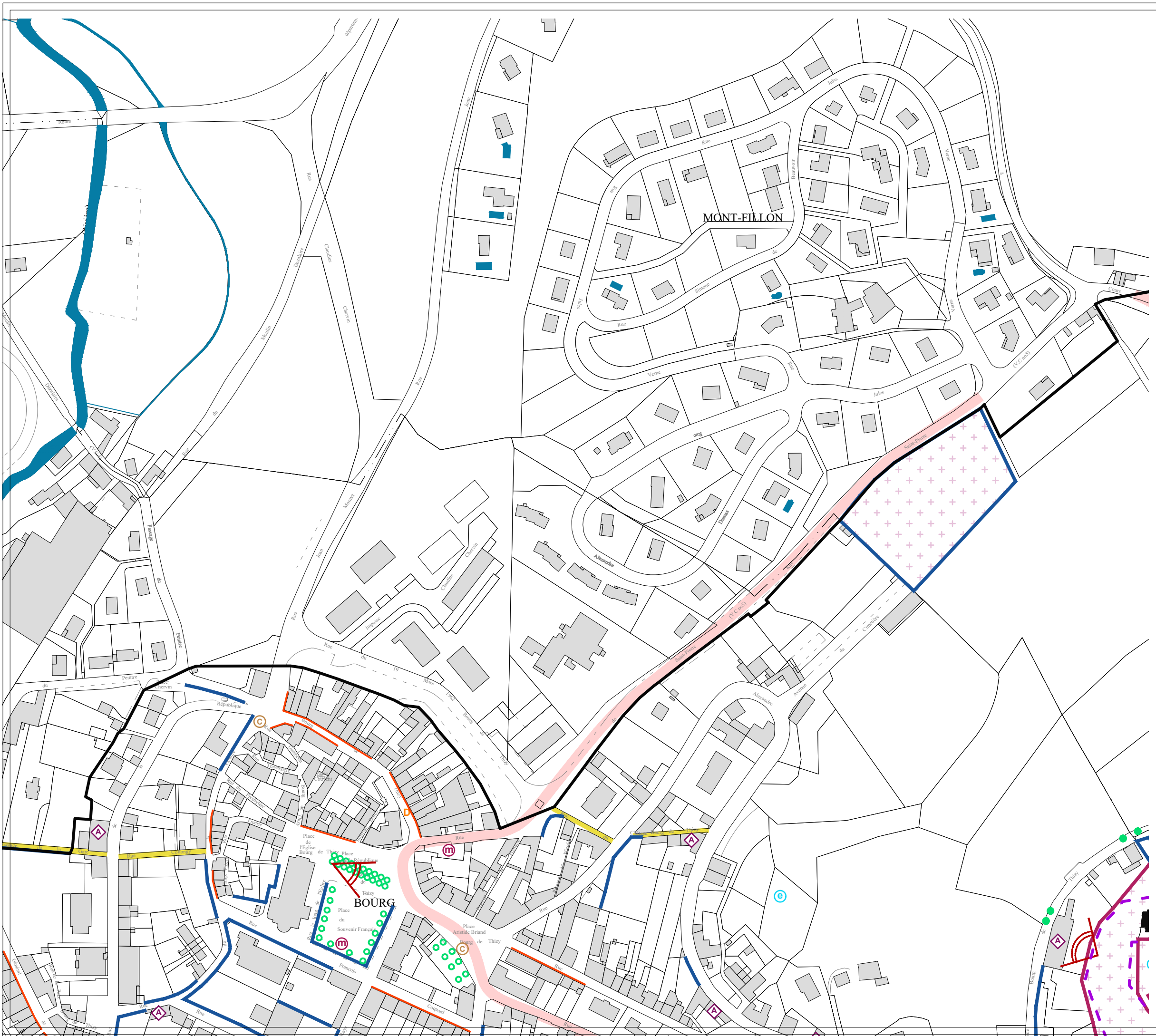

Légende du repérage

- Périimètre du projet d'AVAP
 - Monuments historiques inscrits ou classés
 - Hypothèse de l'emprise de l'enceinte castrale
- Tracés des voies historiques**
- Tracé de l'ancienne voie romaine à Mardore
 - Grand chemin François (Moyen-Age)
 - Ancienne voie métrique de Thizy à Saint-Victor (19-20e siècle)
 - Ancienne voie normale de Saint-Victor à Cours-la-Ville (19-20e siècle)
- Compositions et cônes de vue d'intérêt patrimonial**
- Arbres remarquables à conserver
 - Principes d'alignement d'arbres à conserver
 - Composition remarquables (traitements d'angles, alignements...)
 - Cônes de vue / grand angle d'intérêt patrimonial majeur
 - Cônes de vue d'intérêt patrimonial majeur
 - Cônes de vue d'intérêt patrimonial remarquable
- Éléments architecturaux remarquables**
- Clôtures, murs et soutènements majeurs
 - Clôtures, murs et soutènements remarquables
 - Portes remarquables
 - Ferronneries remarquables: grilles, clôtures, verrières, marquises
 - Devantures de commerce
 - Ateliers industriels
 - Cheminées
- Éléments remarquables du petit patrimoine**
- Fontaines, lavoirs, puits
 - Monuments aux morts, statues
 - Calvaires, croix, madones
 - Ponts, passerelles
 - Passages et traboules
 - Patrimoine funéraire remarquable

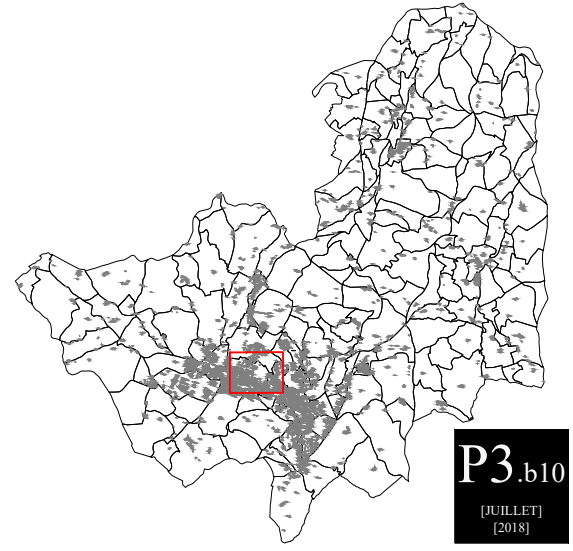

P3.b10
[JUILLET]
[2018]

[69] - [RHONE] - [THIZY-LES-BOURGS]

AIRE DE MISE EN VALEUR
DE L'ARCHITECTURE ET DU PATRIMOINE
PLAN DE REPERAGE - Eléments patrimoniaux et compositions- [Juillet 2018]

Echelle: 1/2 500' 0 125m

DOSSIER APPROUVÉ

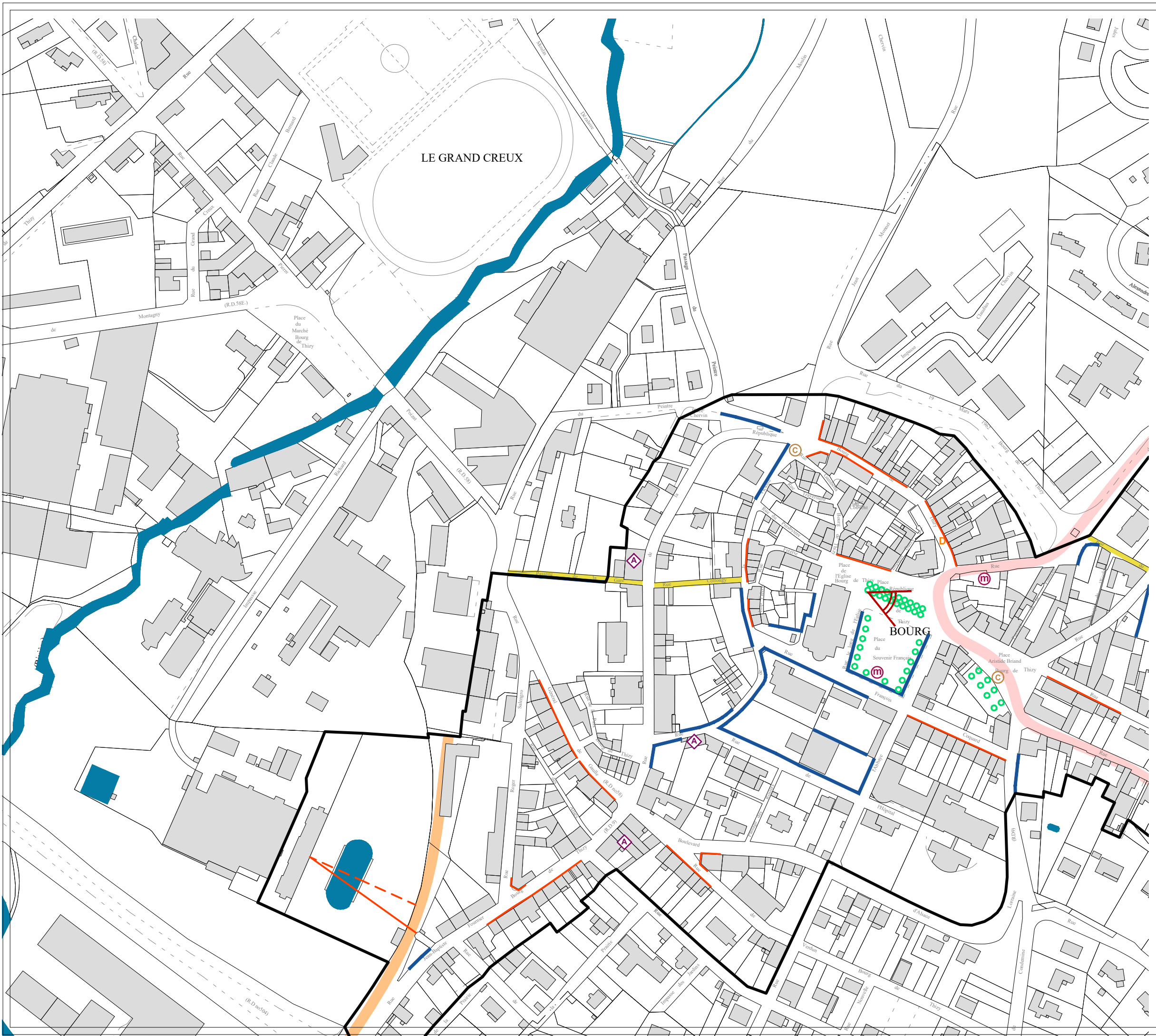

Légende du repérage

- Périmétre du projet d'AVAP
 - Monuments historiques inscrits ou classés
 - Hypothèse de l'emprise de l'enceinte castrale
- Tracés des voies historiques**
- Tracé de l'ancienne voie romaine à Mardore
 - Grand chemin François (Moyen-Âge)
 - Ancienne voie métrique de Thizy à Saint-Victor (19-20e siècle)
 - Ancienne voie normale de Saint-Victor à Cours-la-Ville (19-20e siècle)
- Compositions et cônes de vue d'intérêt patrimonial**
- Arbres remarquables à conserver
 - Principes d'alignement d'arbres à conserver
 - Composition remarquables (traitements d'angles, alignements...)
 - Cônes de vue / grand angle d'intérêt patrimonial majeur
 - Cônes de vue d'intérêt patrimonial majeur
 - Cônes de vue d'intérêt patrimonial remarquable
- Éléments architecturaux remarquables**
- Clôtures, murs et soutènements majeurs
 - Clôtures, murs et soutènements remarquables
 - Portes remarquables
 - Ferronneries remarquables: grilles, clôtures, verrières, marquises
 - Devantures de commerce
 - Ateliers industriels
 - Cheminées
- Éléments remarquables du petit patrimoine**
- Fontaines, lavoirs, puits
 - Monuments aux morts, statues
 - Calvaires, croix, madones
 - Ponts, passerelles
 - Passages et traboules
 - Patrimoine funéraire remarquable

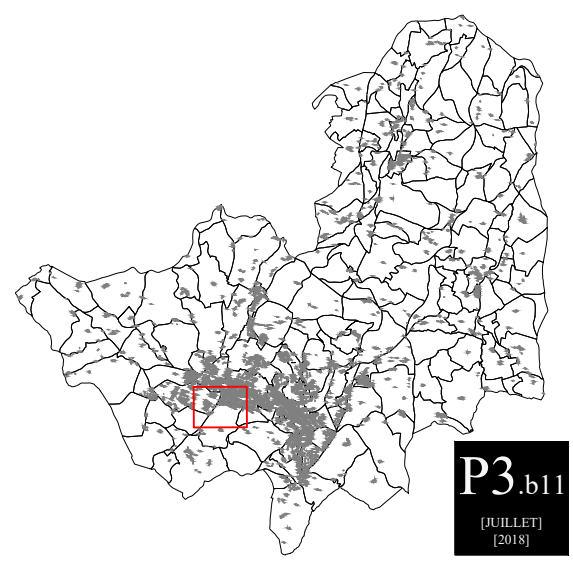

P3.b11
[JUILLET]
[2018]

[69] - [RHONE] - [THIZY-LES-BOURGS]

AIRE DE MISE EN VALEUR
DE L'ARCHITECTURE ET DU PATRIMOINE
PLAN DE REPERAGE - Eléments patrimoniaux et compositions- [Juillet 2018]

Echelle: 1/2 500' 0 125m

DOSSIER APPROUVÉ

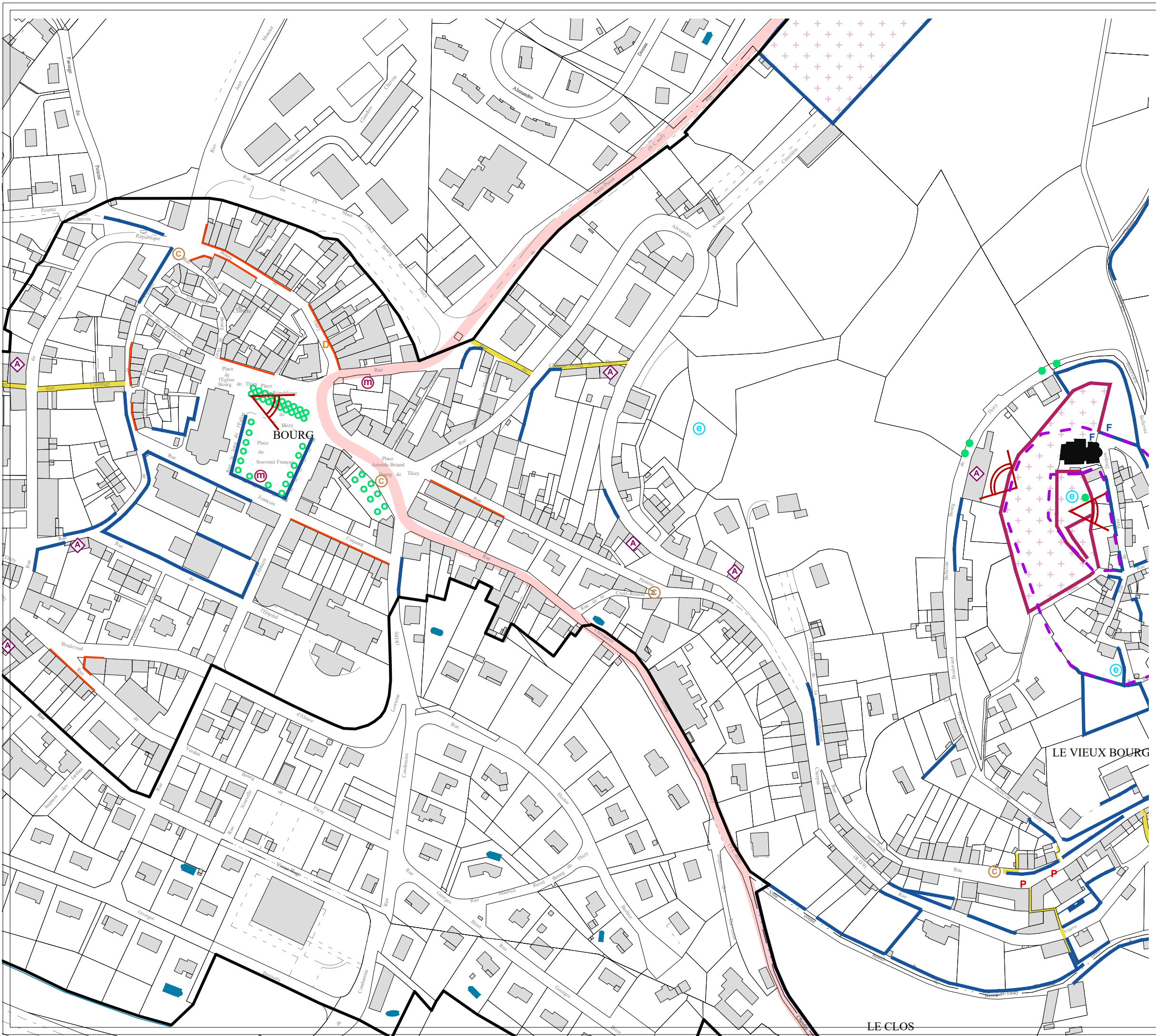

Légende du repérage

- Périmétre du projet d'AVAP
 - Monuments historiques inscrits ou classés
 - Hypothèse de l'emprise de l'enceinte castrale
- Tracés des voies historiques**
- Tracé de l'ancienne voie romaine à Mardore
 - Grand chemin François (Moyen-Âge)
 - Ancienne voie métrique de Thizy à Saint-Victor (19-20e siècle)
 - Ancienne voie normale de Saint-Victor à Cours-la-Ville (19-20e siècle)
- Compositions et cônes de vue d'intérêt patrimonial**
- Arbres remarquables à conserver
 - Principes d'alignement d'arbres à conserver
 - Composition remarquables (traitements d'angles, alignements...)
 - Cônes de vue / grand angle d'intérêt patrimonial majeur
 - Cônes de vue d'intérêt patrimonial majeur
 - Cônes de vue d'intérêt patrimonial remarquable
- Éléments architecturaux remarquables**
- Clôtures, murs et soutènements majeurs
 - Clôtures, murs et soutènements remarquables
 - Portes remarquables
 - Ferronneries remarquables: grilles, clôtures, verrières, marquises
 - Devantures de commerce
 - Ateliers industriels
 - Cheminées
- Éléments remarquables du petit patrimoine**
- Fontaines, lavoirs, puits
 - Monuments aux morts, statues
 - Calvaires, croix, madones
 - Ponts, passerelles
 - Passages et traboules
 - Patrimoine funéraire remarquable

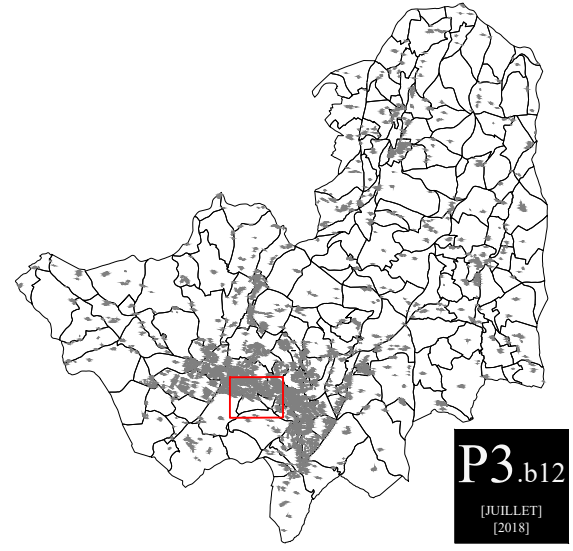

P3.b12
[JUILLET]
[2018]

[69] - [RHONE] - [THIZY-LES-BOURGS]

AIRE DE MISE EN VALEUR
DE L'ARCHITECTURE ET DU PATRIMOINE
PLAN DE REPERAGE - Eléments patrimoniaux et compositions- [Juillet 2018]

Echelle: 1/2 500' 0 125m

DOSSIER APPROUVÉ

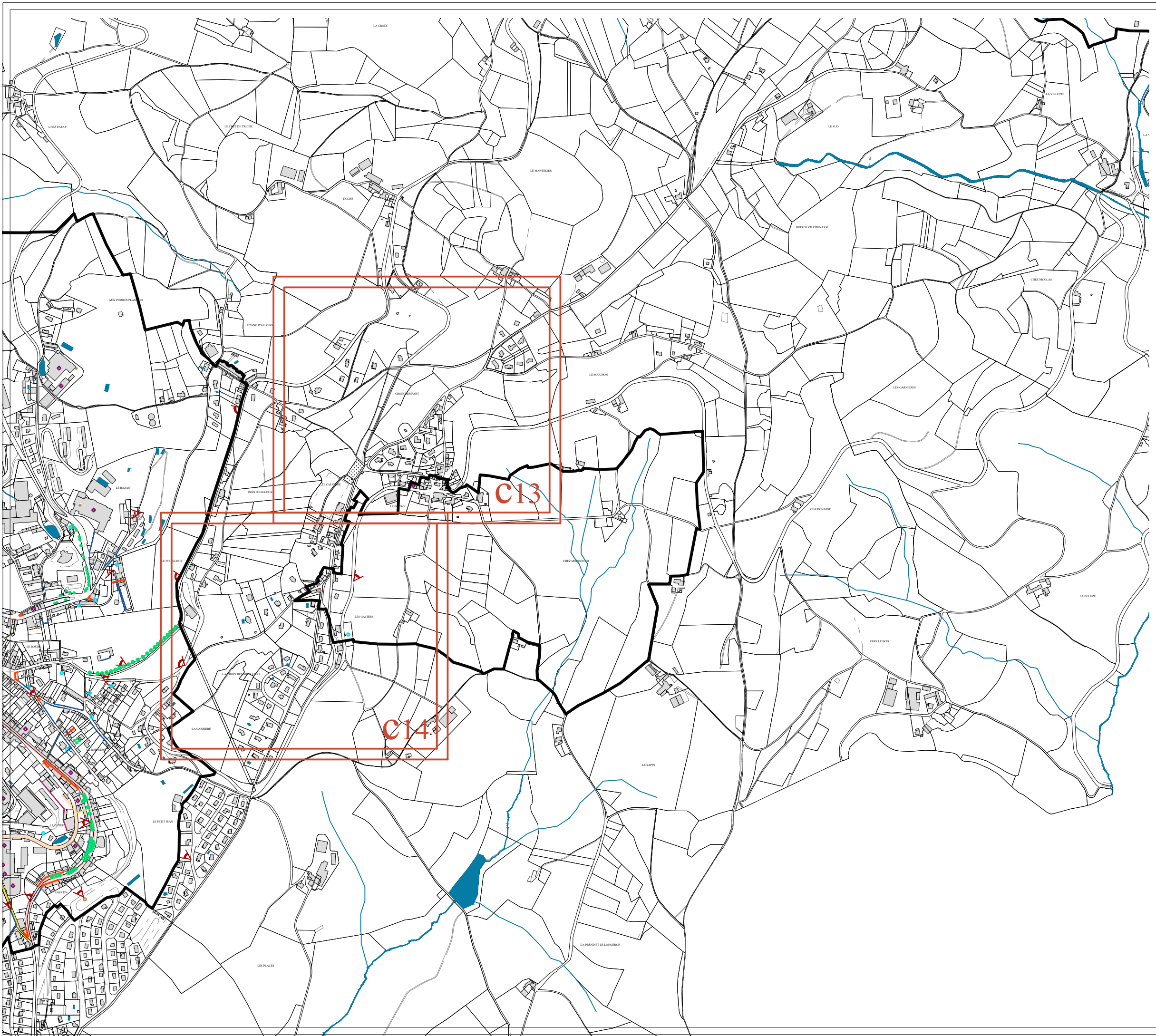

Légende du repérage

- Périimètre du projet d'AVAP
 - Monuments historiques inscrits ou classés
 - Hypothèse de l'emprise de l'enceinte castrale
- Tracés des voies historiques**
- Tracé de l'ancienne voie romaine à Mardore
 - Grand chemin François (Moyen-Age)
 - Ancienne voie métrique de Thizy à Saint-Victor (19-20e siècle)
 - Ancienne voie normale de Saint-Victor à Cours-la-Ville (19-20e siècle)
- Compositions et cônes de vue d'intérêt patrimonial**
- Arbres remarquables à conserver
 - Principes d'alignement d'arbres à conserver
 - Composition remarquables (traitements d'angles, alignements...)
 - Cônes de vue / grand angle d'intérêt patrimonial majeur
 - Cônes de vue d'intérêt patrimonial majeur
 - Cônes de vue d'intérêt patrimonial remarquable
- Éléments architecturaux remarquables**
- Clôtures, murs et soutènements majeurs
 - Clôtures, murs et soutènements remarquables
 - Portes remarquables
 - Ferronneries remarquables: grilles, clôtures, verrières, marquises
 - Devantures de commerce
 - Ateliers industriels
 - Cheminées
- Éléments remarquables du petit patrimoine**
- Fontaines, lavoirs, puits
 - Monuments aux morts, statues
 - Calvaires, croix, madones
 - Ponts, passerelles
 - Passages et traboules
 - Patrimoine funéraire remarquable

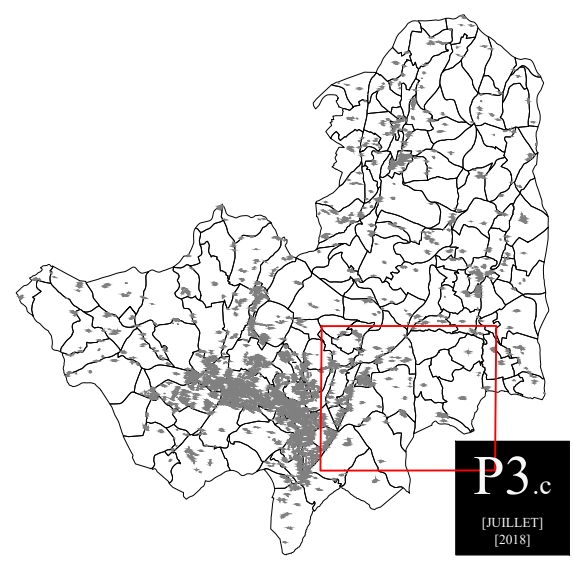

P3.c
[JUILLET]
[2018]

[69] - [RHONE] - [THIZY-LES-BOURGS]

AIRE DE MISE EN VALEUR
DE L'ARCHITECTURE ET DU PATRIMOINE

PLAN DE REPERAGE - Eléments patrimoniaux et compositions- [Juillet 2018]

Echelle: 1/10 000' 0 500m

DOSSIER APPROUVÉ

NG D'ALLONG

S FOUILLOUX



Légende du repérage

- Périmétre du projet d'AVAP
 - Monuments historiques inscrits ou classés
 - Hypothèse de l'emprise de l'enceinte castrale
- Tracés des voies historiques**
- Tracé de l'ancienne voie romaine à Mardore
 - Grand chemin François (Moyen-Age)
 - Ancienne voie métrique de Thizy à Saint-Victor (19-20e siècle)
 - Ancienne voie normale de Saint-Victor à Cours-la-Ville (19-20e siècle)
- Compositions et cônes de vue d'intérêt patrimonial**
- Arbres remarquables à conserver
 - Principes d'alignement d'arbres à conserver
 - Composition remarquables (traitements d'angles, alignements...)
 - Cônes de vue / grand angle d'intérêt patrimonial majeur
 - Cônes de vue d'intérêt patrimonial majeur
 - Cônes de vue d'intérêt patrimonial remarquable
- Eléments architecturaux remarquables**
- Clôtures, murs et soutènements majeurs
 - Clôtures, murs et soutènements remarquables
 - Portes remarquables
 - Ferronneries remarquables: grilles, clôtures, verrières, marquises
 - Devantures de commerce
 - Ateliers industriels
 - Cheminées
- Eléments remarquables du petit patrimoine**
- Fontaines, lavoirs, puits
 - Monuments aux morts, statues
 - Calvaires, croix, madones
 - Ponts, passerelles
 - Passages et traboules
 - Patrimoine funéraire remarquable

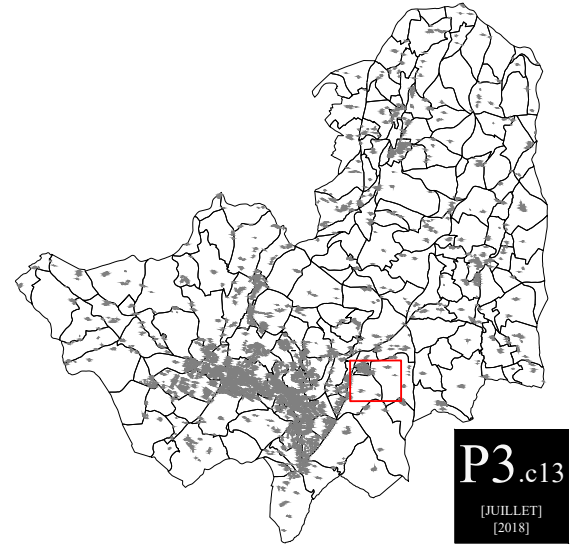

P3.c13
[JUILLET]
[2018]

[69] - [RHONE] - [THIZY-LES-BOURGS]

AIRE DE MISE EN VALEUR
DE L'ARCHITECTURE ET DU PATRIMOINE

PLAN DE REPERAGE - Eléments patrimoniaux et compositions- [Juillet 2018]

Echelle: 1/2 500' 0 125m

DOSSIER APPROUVÉ

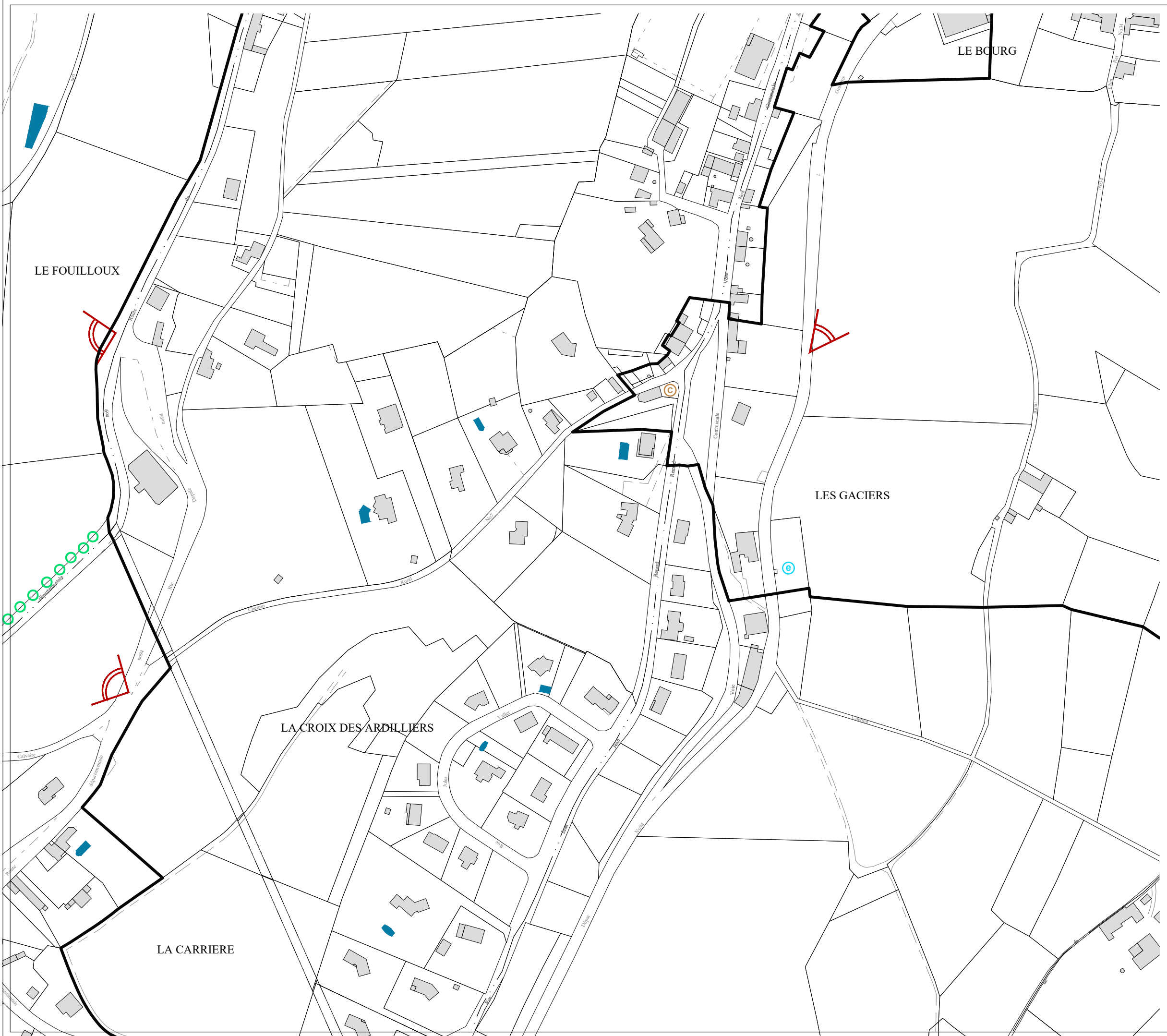

Légende du repérage

-  Périmètre du projet d'AVAP
-  Monuments historiques inscrits ou classés
-  Hypothèse de l'emprise de l'enceinte castrale

- Tracés des voies historiques**
-  Tracé de l'ancienne voie romaine à Mardore
-  Grand chemin François (Moyen-Age)
-  Ancienne voie métrique de Thizy à Saint-Victor (19-20e siècle)
-  Ancienne voie normale de Saint-Victor à Cours-la-Ville (19-20e siècle)

- Compositions et cônes de vue d'intérêt patrimonial**
-  Arbres remarquables à conserver
-  Principes d'alignement d'arbres à conserver
-  Composition remarquables (traitements d'angles, alignements...)
-  Cônes de vue / grand angle d'intérêt patrimonial majeur
-  Cônes de vue d'intérêt patrimonial majeur
-  Cônes de vue d'intérêt patrimonial remarquable

- Éléments architecturaux remarquables**
-  Clôtures, murs et soutènements majeurs
-  Clôtures, murs et soutènements remarquables
-  Portes remarquables
-  Ferronneries remarquables: grilles, clôtures, verrières, marquises
-  Devantures de commerce
-  Ateliers industriels
-  Cheminées

- Éléments remarquables du petit patrimoine**
-  Fontaines, lavoirs, puits
-  Monuments aux morts, statues
-  Calvaires, croix, madones
-  Ponts, passerelles
-  Passages et traboules
-  Patrimoine funéraire remarquable

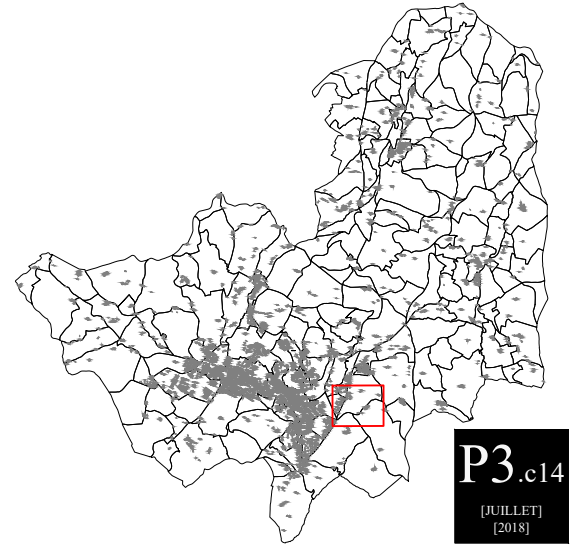

P3.c14
[JUILLET]
[2018]

[69] - [RHONE] - [THIZY-LES-BOURGS]

AIRE DE MISE EN VALEUR
DE L'ARCHITECTURE ET DU PATRIMOINE

PLAN DE REPERAGE - Eléments patrimoniaux et compositions- [Juillet 2018]

Echelle: 1/2 500' 0 125m

DOSSIER APPROUVÉ

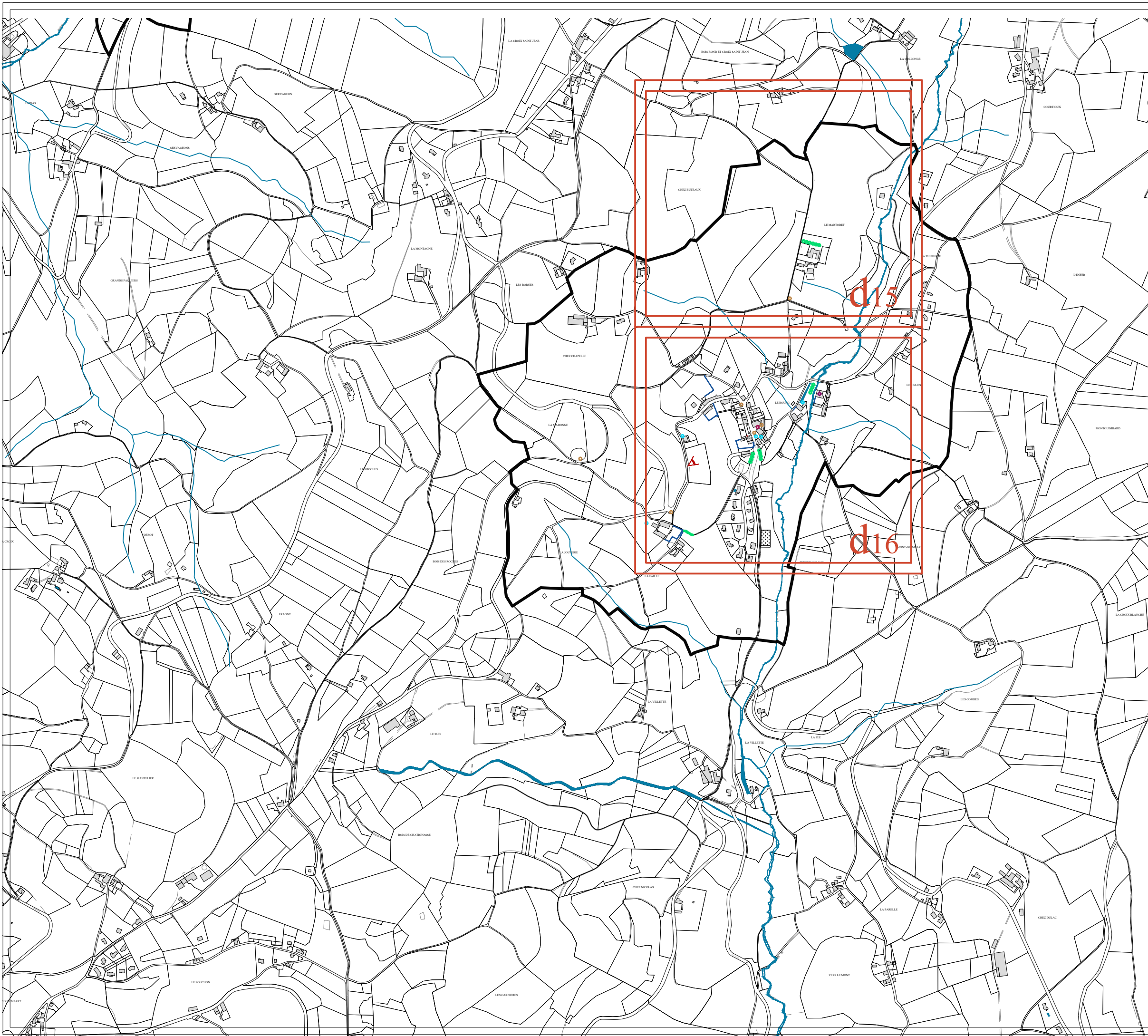

Légende du repérage

-  Périmétre du projet d'AVAP
-  Monuments historiques inscrits ou classés
-  Hypothèse de l'emprise de l'enceinte castrale

- Tracés des voies historiques**
-  Tracé de l'ancienne voie romaine à Mardore
-  Grand chemin François (Moyen-Age)
-  Ancienne voie métrique de Thizy à Saint-Victor (19-20e siècle)
-  Ancienne voie normale de Saint-Victor à Cours-la-Ville (19-20e siècle)

- Compositions et cônes de vue d'intérêt patrimonial**
-  Arbres remarquables à conserver
-  Composition remarquables (traitements d'angles, alignements...)
-  Cônes de vue / grand angle d'intérêt patrimonial majeur
-  Cônes de vue d'intérêt patrimonial majeur
-  Cônes de vue d'intérêt patrimonial remarquable

- Éléments architecturaux remarquables**
-  Clôtures, murs et soutènements majeurs
-  Clôtures, murs et soutènements remarquables
-  Portes remarquables
-  Ferronneries remarquables: grilles, clôtures, verrières, marquises
-  Devantures de commerce
-  Ateliers industriels
-  Cheminées

- Éléments remarquables du petit patrimoine**
-  Fontaines, lavoirs, puits
-  Monuments aux morts, statues
-  Calvaires, croix, madones
-  Ponts, passerelles
-  Passages et traboules
-  Patrimoine funéraire remarquable

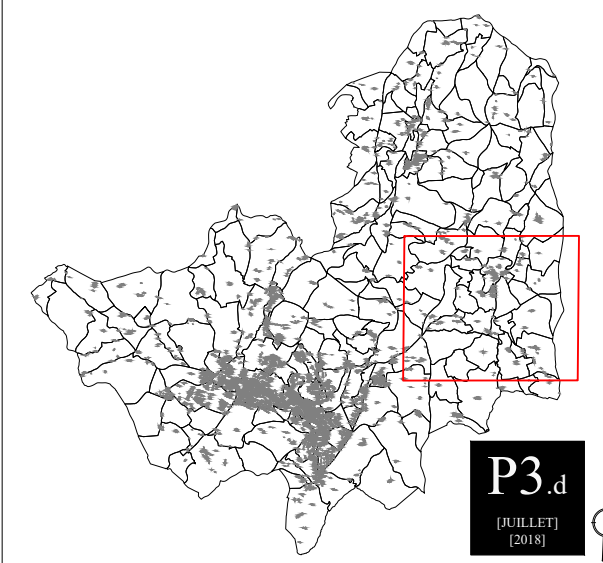

[69] - [RHONE] - [THIZY-LES-BOURGS]

AIRE DE MISE EN VALEUR
DE L'ARCHITECTURE ET DU PATRIMOINE

PLAN DE REPERAGE - Eléments patrimoniaux et compositions- [Juillet 2018]

Echelle: 1/10 000' 0 500m

DOSSIER APPROUVÉ

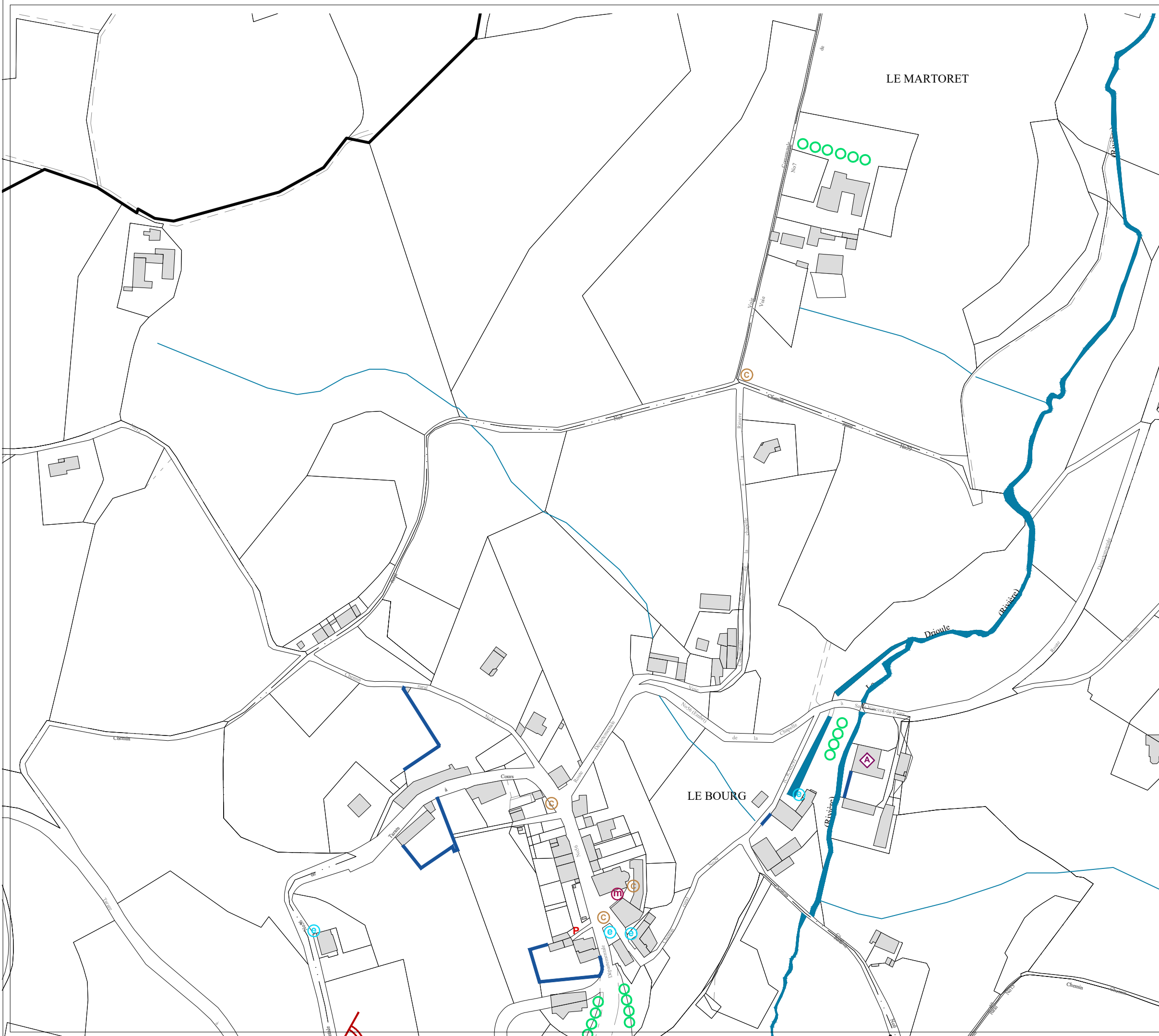

Légende du repérage

- Périmètre du projet d'AVAP
- Monuments historiques inscrits ou classés
- Hypothèse de l'emprise de l'enceinte castrale

- Tracés des voies historiques**
- Tracé de l'ancienne voie romaine à Mardore
- Grand chemin François (Moyen-Age)
- Ancienne voie métrique de Thizy à Saint-Victor (19-20e siècle)
- Ancienne voie normale de Saint-Victor à Cours-la-Ville (19-20e siècle)

- Compositions et cônes de vue d'intérêt patrimonial**
- Arbres remarquables à conserver
- Principes d'alignement d'arbres à conserver
- Composition remarquables (traitements d'angles, alignements...)
- Cônes de vue / grand angle d'intérêt patrimonial majeur
- Cônes de vue d'intérêt patrimonial majeur
- Cônes de vue d'intérêt patrimonial remarquable

- Éléments architecturaux remarquables**
- Clôtures, murs et soutènements majeurs
- Clôtures, murs et soutènements remarquables
- Portes remarquables
- Ferronneries remarquables: grilles, clôtures, verrières, marquises
- Devantures de commerce
- Ateliers industriels
- Cheminées

- Éléments remarquables du petit patrimoine**
- Fontaines, lavoirs, puits
- Monuments aux morts, statues
- Calvaires, croix, madones
- Ponts, passerelles
- Passages et traboules
- Patrimoine funéraire remarquable

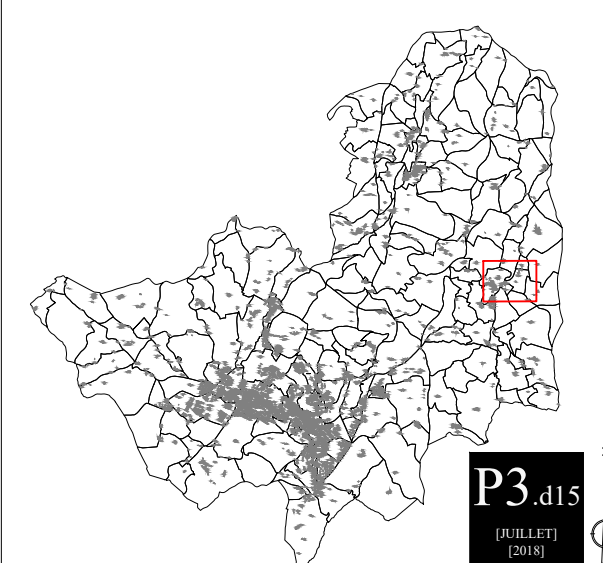

[69] - [RHONE] - [THIZY-LES-BOURGS]

AIRE DE MISE EN VALEUR
DE L'ARCHITECTURE ET DU PATRIMOINE
PLAN DE REPERAGE - Eléments patrimoniaux et compositions- [Juillet 2018]

Echelle: 1/2 500' 0 125m

DOSSIER APPROUVÉ

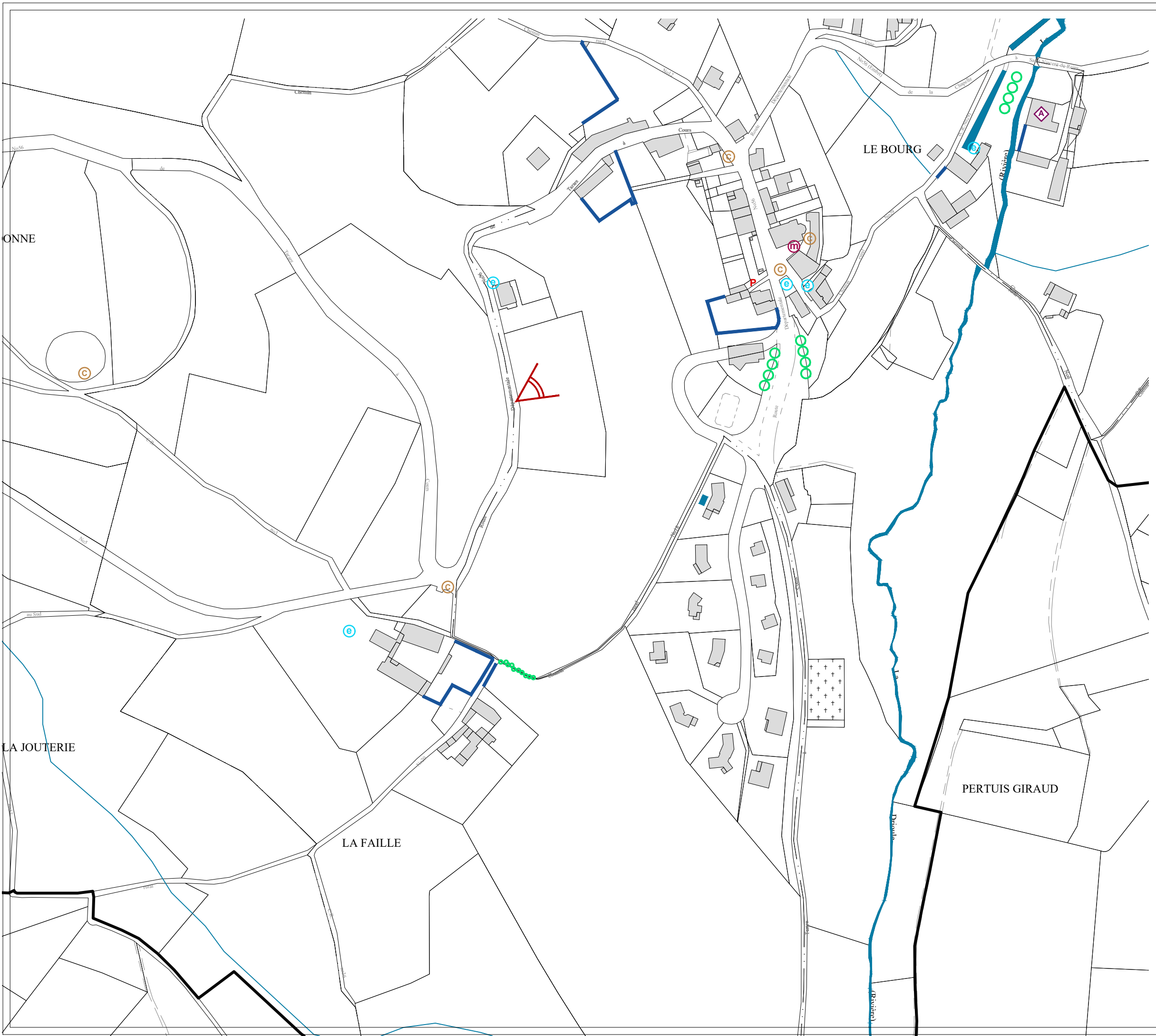

Légende du repérage

- Périmètre du projet d'AVAP
 - Monuments historiques inscrits ou classés
 - Hypothèse de l'emprise de l'enceinte castrale
- Tracés des voies historiques**
- Tracé de l'ancienne voie romaine à Mardore
 - Grand chemin François (Moyen-Age)
 - Ancienne voie métrique de Thizy à Saint-Victor (19-20e siècle)
 - Ancienne voie normale de Saint-Victor à Cours-la-Ville (19-20e siècle)
- Compositions et cônes de vue d'intérêt patrimonial**
- Arbres remarquables à conserver
 - Principes d'alignement d'arbres à conserver
 - Composition remarquables (traitements d'angles, alignements...)
 - Cônes de vue / grand angle d'intérêt patrimonial majeur
 - Cônes de vue d'intérêt patrimonial majeur
 - Cônes de vue d'intérêt patrimonial remarquable
- Éléments architecturaux remarquables**
- Clôtures, murs et soutènements majeurs
 - Clôtures, murs et soutènements remarquables
 - Portes remarquables
 - Ferronneries remarquables: grilles, clôtures, verrières, marquises
 - Devantures de commerce
 - Ateliers industriels
 - Cheminées
- Éléments remarquables du petit patrimoine**
- Fontaines, lavoirs, puits
 - Monuments aux morts, statues
 - Calvaires, croix, madones
 - Ponts, passerelles
 - Passages et traboules
 - Patrimoine funéraire remarquable

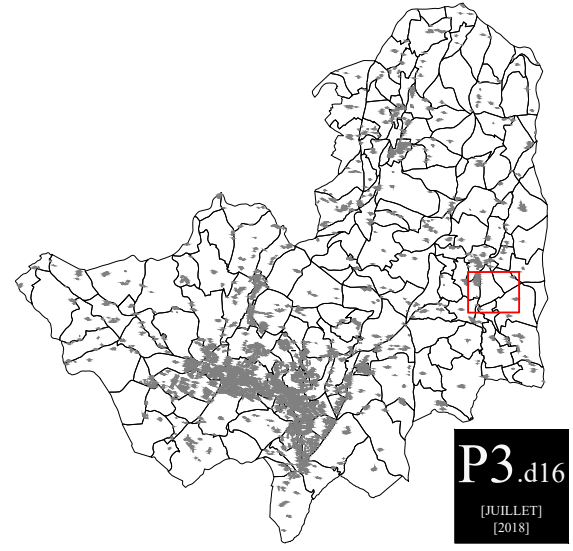

[69] - [RHONE] - [THIZY-LES-BOURGS]

AIRE DE MISE EN VALEUR
DE L'ARCHITECTURE ET DU PATRIMOINE

PLAN DE REPERAGE - Eléments patrimoniaux et compositions- [Juillet 2018]

Echelle: 1/2 500' 125m

DOSSIER APPROUVÉ

ARCHIPAT 19 rue des Tuileries - 69009 LYON tel. 04.37.24.71.50

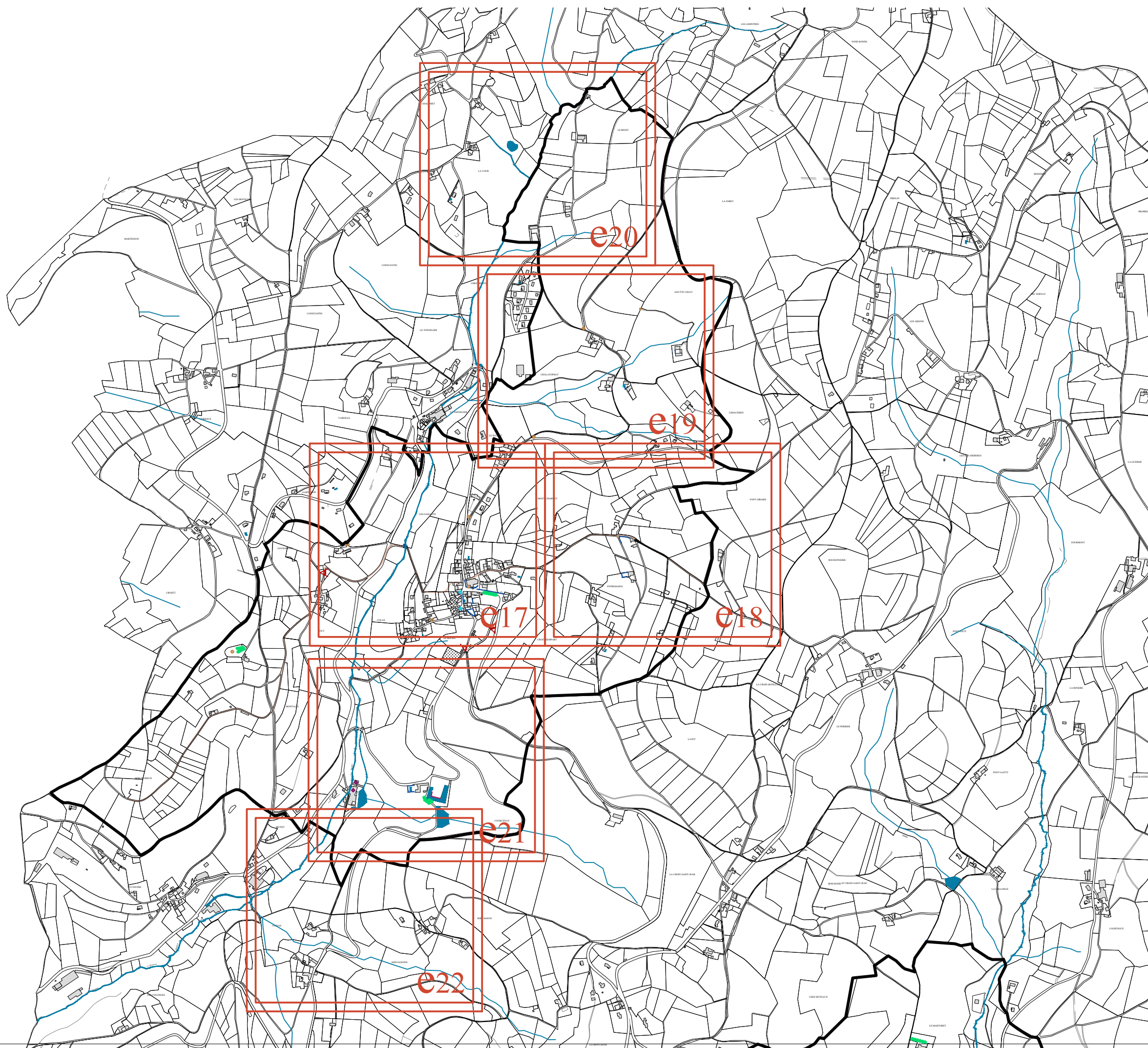

Légende du repérage

- Périmètre du projet d'AVAP
 - Monuments historiques inscrits ou classés
 - Hypothèse de l'emprise de l'enceinte castrale
- Tracés des voies historiques**
- Tracé de l'ancienne voie romaine à Mardore
 - Grand chemin François (Moyen-Age)
 - Ancienne voie métrique de Thizy à Saint-Victor (19-20e siècle)
 - Ancienne voie normale de Saint-Victor à Cours-la-Ville (19-20e siècle)
- Compositions et cônes de vue d'intérêt patrimonial**
- Arbres remarquables à conserver
 - Principes d'alignement d'arbres à conserver
 - Composition remarquables (traitements d'angles, alignements...)
 - Cônes de vue / grand angle d'intérêt patrimonial majeur
 - Cônes de vue d'intérêt patrimonial majeur
 - Cônes de vue d'intérêt patrimonial remarquable
- Éléments architecturaux remarquables**
- Clôtures, murs et soutènements majeurs
 - Clôtures, murs et soutènements remarquables
 - Portes remarquables
 - Ferronneries remarquables: grilles, clôtures, verrières, marquises
 - Devantures de commerce
 - Ateliers industriels
 - Cheminées
- Éléments remarquables du petit patrimoine**
- Fontaines, lavoirs, puits
 - Monuments aux morts, statues
 - Calvaires, croix, madones
 - Ponts, passerelles
 - Passages et traboules
 - Patrimoine funéraire remarquable

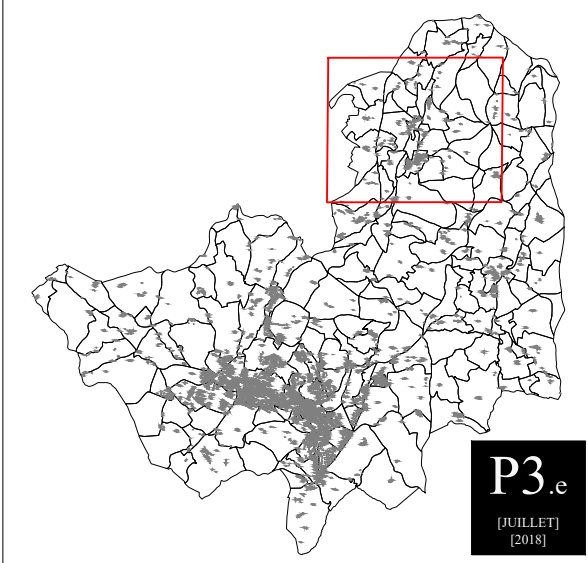

P3.e
[JUILLET]
[2018]

[69] - [RHONE] - [THIZY-LES-BOURGS]

AIRE DE MISE EN VALEUR
DE L'ARCHITECTURE ET DU PATRIMOINE

PLAN DE REPERAGE - Eléments patrimoniaux et compositions- [Juillet 2018]

Echelle: 1/12 500' 0 625m

DOSSIER APPROUVÉ

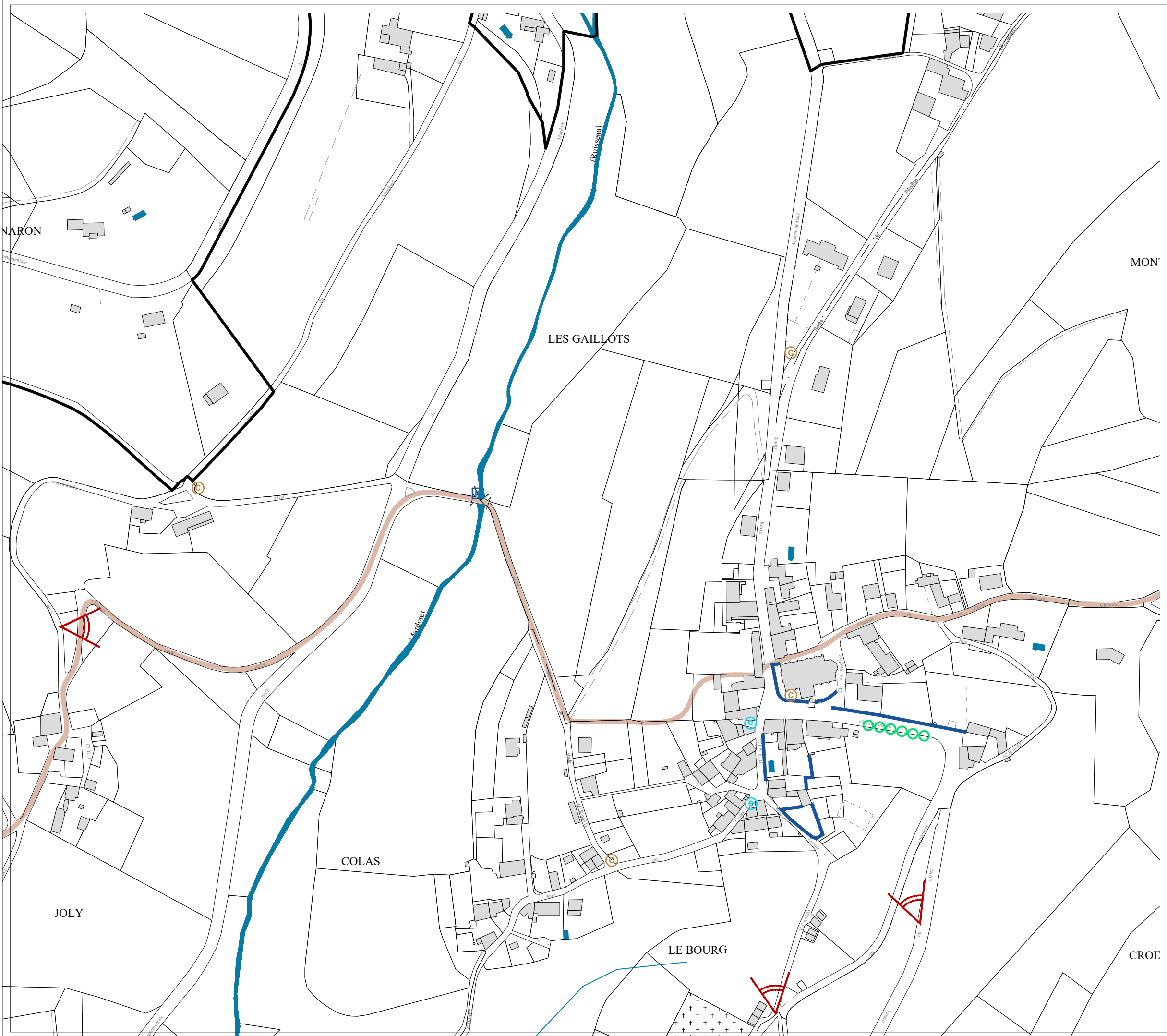

Légende du repérage

- Périimètre du projet d'AVAP
- Monuments historiques inscrits ou classés
- Hypothèse de l'emprise de l'enceinte castrale

- Tracés des voies historiques**
- Tracé de l'ancienne voie romaine à Mardoret
- Grand chemin François (Moyen-Age)
- Ancienne voie métrique de Thizy à Saint-Victor (19-20e siècle)
- Ancienne voie normale de Saint-Victor à Cours-la-Ville (19-20e siècle)

- Compositions et cônes de vue d'intérêt patrimonial**
- Arbres remarquables à conserver
- Principes d'alignement d'arbres à conserver
- Composition remarquables (traitements d'angles, alignements...)
- Cônes de vue / grand angle d'intérêt patrimonial majeur
- Cônes de vue d'intérêt patrimonial majeur
- Cônes de vue d'intérêt patrimonial remarquable

- Éléments architecturaux remarquables**
- Clôtures, murs et soutènements majeurs
- Clôtures, murs et soutènements remarquables
- Portes remarquables
- Ferronneries remarquables: grilles, clôtures, verrières, marquises
- Devantures de commerce
- Ateliers industriels
- Cheminées

- Éléments remarquables du petit patrimoine**
- Fontaines, lavoirs, puits
- Monuments aux morts, statues
- Calvaires, croix, madones
- Ponts, passerelles
- Passages et traboules
- Patrimoine funéraire remarquable

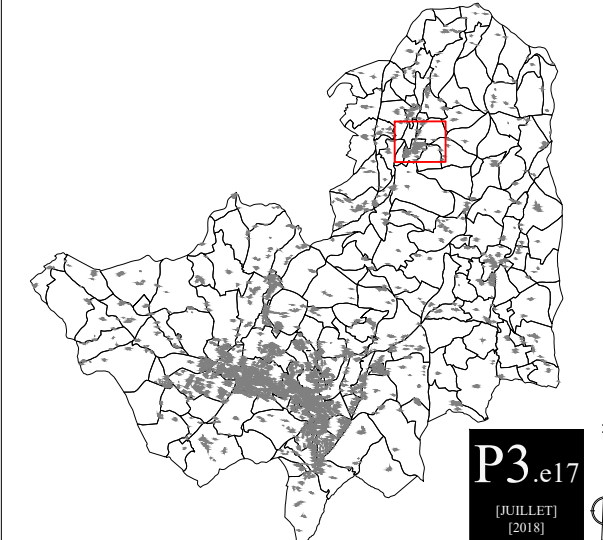

P3.e17
[JUILLET]
[2018]

[69] - [RHONE] - [THIZY-LES-BOURGS]

AIRE DE MISE EN VALEUR
DE L'ARCHITECTURE ET DU PATRIMOINE
PLAN DE REPERAGE - Eléments patrimoniaux et compositions- [Juillet 2018]

Echelle: 1/2 500' 0 125m

DOSSIER APPROUVÉ

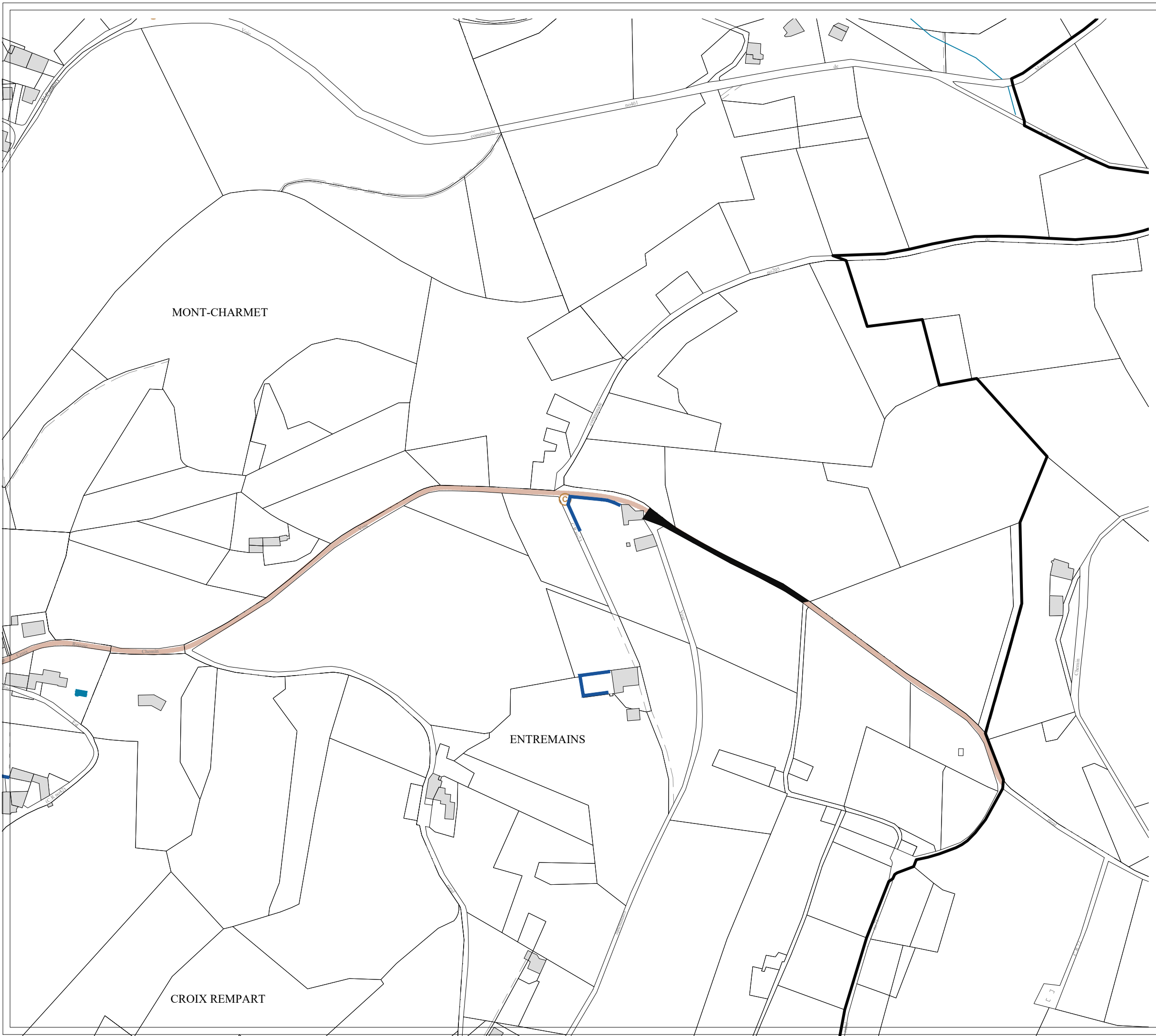

Légende du repérage

-  Périmètre du projet d'AVAP
-  Monuments historiques inscrits ou classés
-  Hypothèse de l'emprise de l'enceinte castrale

- Tracés des voies historiques**
-  Tracé de l'ancienne voie romaine à Mardore
-  Grand chemin François (Moyen-Age)
-  Ancienne voie métrique de Thizy à Saint-Victor (19-20e siècle)
-  Ancienne voie normale de Saint-Victor à Cours-la-Ville (19-20e siècle)

- Compositions et cônes de vue d'intérêt patrimonial**
-  Arbres remarquables à conserver
-  Principes d'alignement d'arbres à conserver
-  Composition remarquables (traitements d'angles, alignements...)
-  Cônes de vue / grand angle d'intérêt patrimonial majeur
-  Cônes de vue d'intérêt patrimonial majeur
-  Cônes de vue d'intérêt patrimonial remarquable

- Éléments architecturaux remarquables**
-  Clôtures, murs et soutènements majeurs
-  Clôtures, murs et soutènements remarquables
-  Portes remarquables
-  Ferronneries remarquables: grilles, clôtures, verrières, marquises
-  Devantures de commerce
-  Ateliers industriels
-  Cheminées

- Éléments remarquables du petit patrimoine**
-  Fontaines, lavoirs, puits
-  Monuments aux morts, statues
-  Calvaires, croix, madones
-  Ponts, passerelles
-  Passages et traboules
-  Patrimoine funéraire remarquable

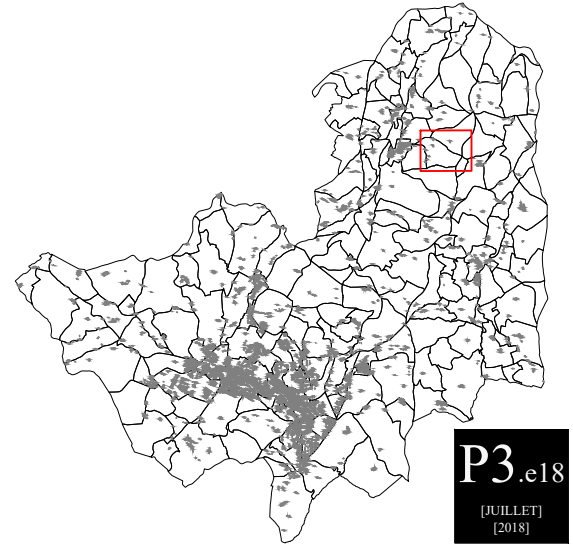

P3.e18
[JUILLET]
[2018]

[69] - [RHONE] - [THIZY-LES-BOURGS]

AIRE DE MISE EN VALEUR
DE L'ARCHITECTURE ET DU PATRIMOINE

PLAN DE REPERAGE - Eléments patrimoniaux et compositions- [Juillet 2018]

Echelle: 1/2 500'  125m

DOSSIER APPROUVÉ

EZ BRETON

GOUTTE CHAVI

CHALATOFRAY

LE SUCHET

Légende du repérage

- Périmètre du projet d'AVAP
- Monuments historiques inscrits ou classés
- Hypothèse de l'emprise de l'enceinte castrale

Tracés des voies historiques

- Tracé de l'ancienne voie romaine à Mardore
- Grand chemin François (Moyen-Age)
- Ancienne voie métrique de Thizy à Saint-Victor (19-20e siècle)
- Ancienne voie normale de Saint-Victor à Cours-la-Ville (19-20e siècle)

Compositions et cônes de vue d'intérêt patrimonial

- Arbres remarquables à conserver
- Principes d'alignement d'arbres à conserver
- Composition remarquables (traitements d'angles, alignements...)
- Cônes de vue / grand angle d'intérêt patrimonial majeur
- Cônes de vue d'intérêt patrimonial majeur
- Cônes de vue d'intérêt patrimonial remarquable

Éléments architecturaux remarquables

- Clôtures, murs et soutènements majeurs
- Clôtures, murs et soutènements remarquables
- Portes remarquables
- Ferronneries remarquables: grilles, clôtures, verrières, marquises
- Devantures de commerce
- Ateliers industriels
- Cheminées

Éléments remarquables du petit patrimoine

- Fontaines, lavoirs, puits
- Monuments aux morts, statues
- Calvaires, croix, madones
- Ponts, passerelles
- Passages et traboules
- Patrimoine funéraire remarquable

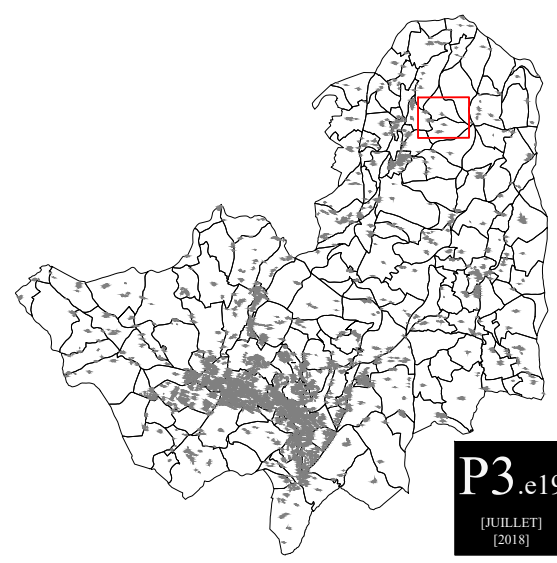

P3.e19
[JUILLET]
[2018]

[69] - [RHONE] - [THIZY-LES-BOURGS]

AIRE DE MISE EN VALEUR
DE L'ARCHITECTURE ET DU PATRIMOINE

PLAN DE REPERAGE - Eléments patrimoniaux et compositions- [Juillet 2018]

Echelle: 1/2 500' 0 125m

DOSSIER APPROUVÉ

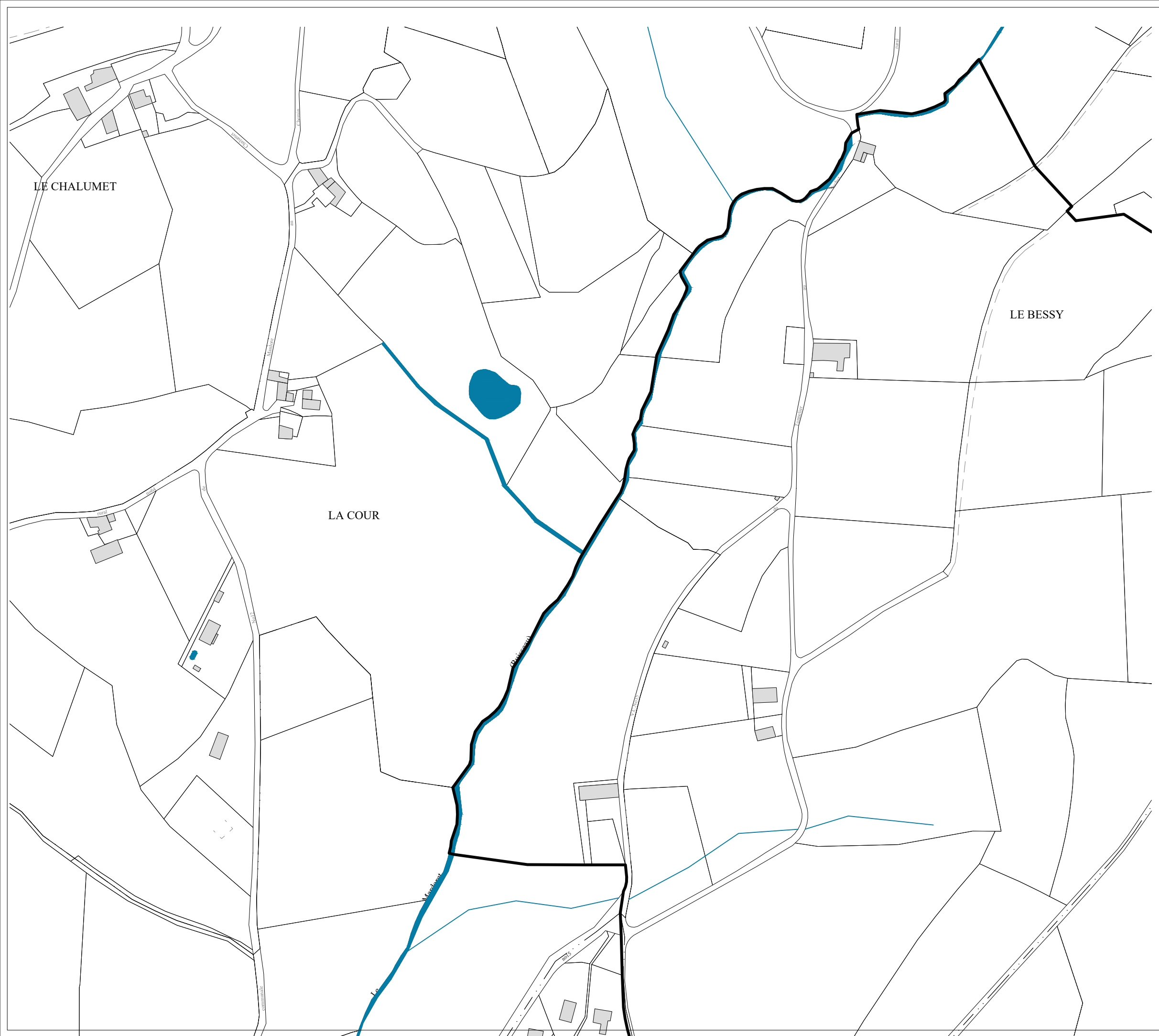

Légende du repérage

- Périmètre du projet d'AVAP
- Monuments historiques inscrits ou classés
- Hypothèse de l'emprise de l'enceinte castrale

- Tracés des voies historiques**
- Tracé de l'ancienne voie romaine à Mardore
 - Grand chemin François (Moyen-Age)
 - Ancienne voie métrique de Thizy à Saint-Victor (19-20e siècle)
 - Ancienne voie normale de Saint-Victor à Cours-la-Ville (19-20e siècle)

- Compositions et cônes de vue d'intérêt patrimonial**
- Arbres remarquables à conserver
 - Principes d'alignement d'arbres à conserver
 - Composition remarquables (traitements d'angles, alignements...)
 - Cônes de vue / grand angle d'intérêt patrimonial majeur
 - Cônes de vue d'intérêt patrimonial majeur
 - Cônes de vue d'intérêt patrimonial remarquable

- Éléments architecturaux remarquables**
- Clôtures, murs et soutènements majeurs
 - Clôtures, murs et soutènements remarquables
 - Portes remarquables
 - Ferronneries remarquables: grilles, clôtures, verrières, marquises
 - Devantures de commerce
 - Ateliers industriels
 - Cheminées

- Éléments remarquables du petit patrimoine**
- Fontaines, lavoirs, puits
 - Monuments aux morts, statues
 - Calvaires, croix, madones
 - Ponts, passerelles
 - Passages et traboules
 - Patrimoine funéraire remarquable

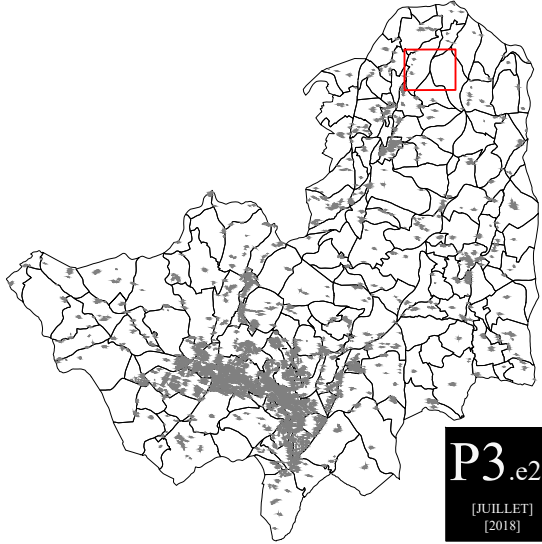

P3.e20
[JUILLET]
[2018]

[69] - [RHONE] - [THIZY-LES-BOURGS]

AIRE DE MISE EN VALEUR
DE L'ARCHITECTURE ET DU PATRIMOINE

PLAN DE REPERAGE - Eléments patrimoniaux et compositions- [Juillet 2018]

Echelle: 1/2 500' 0 125m

DOSSIER APPROUVÉ

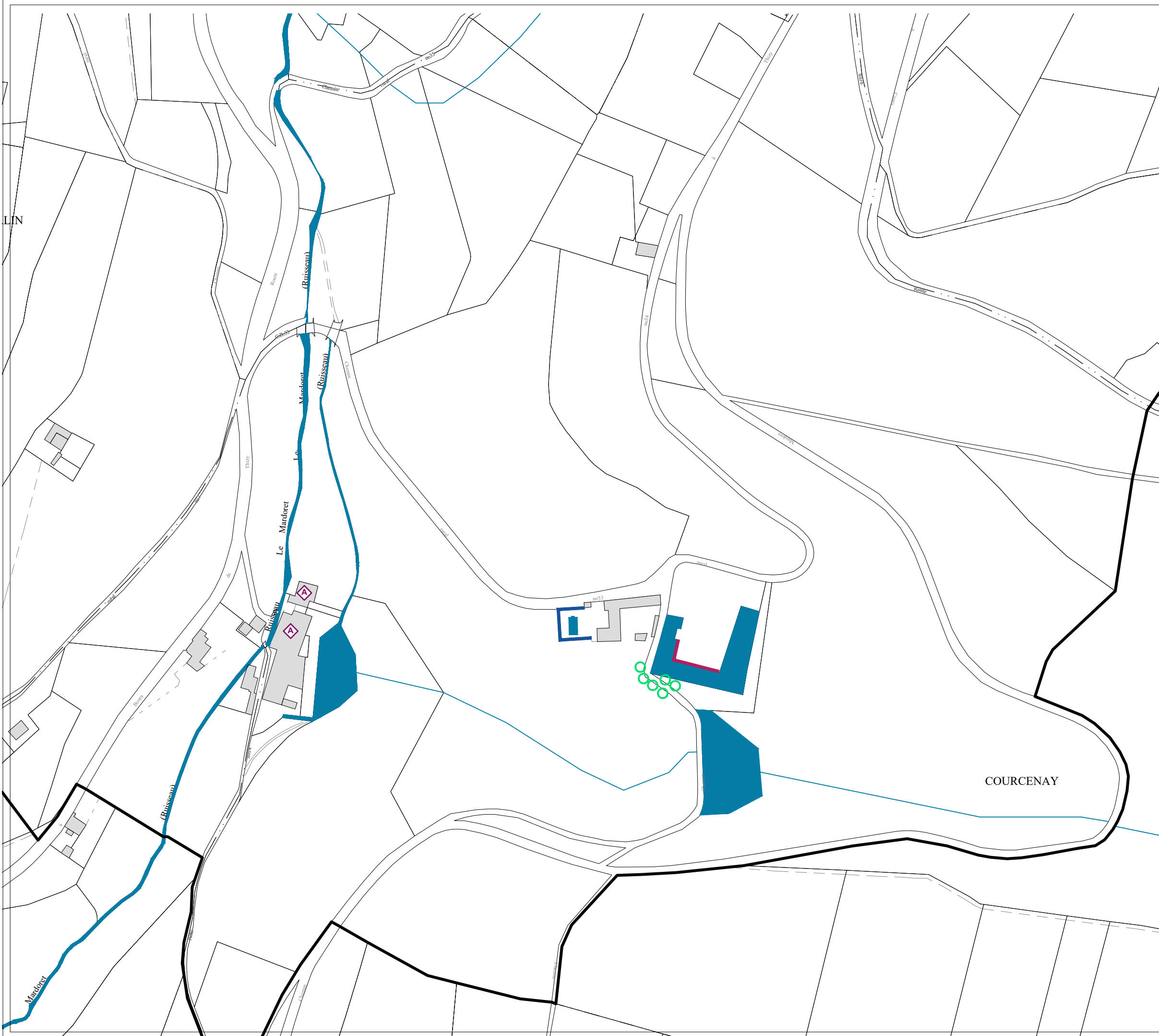

Légende du repérage

-  Périmètre du projet d'AVAP
 -  Monuments historiques inscrits ou classés
 -  Hypothèse de l'emprise de l'enceinte castrale
- Tracés des voies historiques**
-  Tracé de l'ancienne voie romaine à Mardore
 -  Grand chemin François (Moyen-Age)
 -  Ancienne voie métrique de Thizy à Saint-Victor (19-20e siècle)
 -  Ancienne voie normale de Saint-Victor à Cours-la-Ville (19-20e siècle)
- Compositions et cônes de vue d'intérêt patrimonial**
-  Arbres remarquables à conserver
 -  Principes d'alignement d'arbres à conserver
 -  Composition remarquables (traitements d'angles, alignements...)
 -  Cônes de vue / grand angle d'intérêt patrimonial majeur
 -  Cônes de vue d'intérêt patrimonial majeur
 -  Cônes de vue d'intérêt patrimonial remarquable
- Éléments architecturaux remarquables**
-  Clôtures, murs et soutènements majeurs
 -  Clôtures, murs et soutènements remarquables
 -  Portes remarquables
 -  Ferronneries remarquables: grilles, clôtures, verrières, marquises
 -  Devantures de commerce
 -  Ateliers industriels
 -  Cheminées
- Éléments remarquables du petit patrimoine**
-  Fontaines, lavoirs, puits
 -  Monuments aux morts, statues
 -  Calvaires, croix, madones
 -  Ponts, passerelles
 -  Passages et traboules
 -  Patrimoine funéraire remarquable

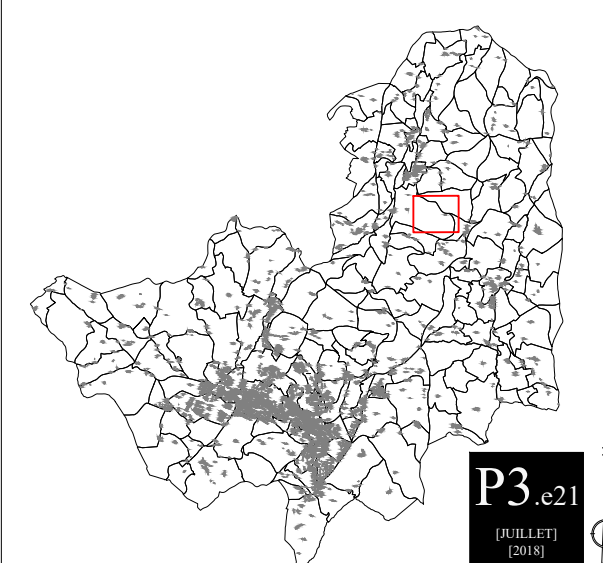

P3.e21
[JUILLET]
[2018]

[69] - [RHONE] - [THIZY-LES-BOURGS]

AIRE DE MISE EN VALEUR
DE L'ARCHITECTURE ET DU PATRIMOINE

PLAN DE REPERAGE - Eléments patrimoniaux et compositions- [Juillet 2018]

Echelle: 1/2 500' 0 125m

DOSSIER APPROUVÉ

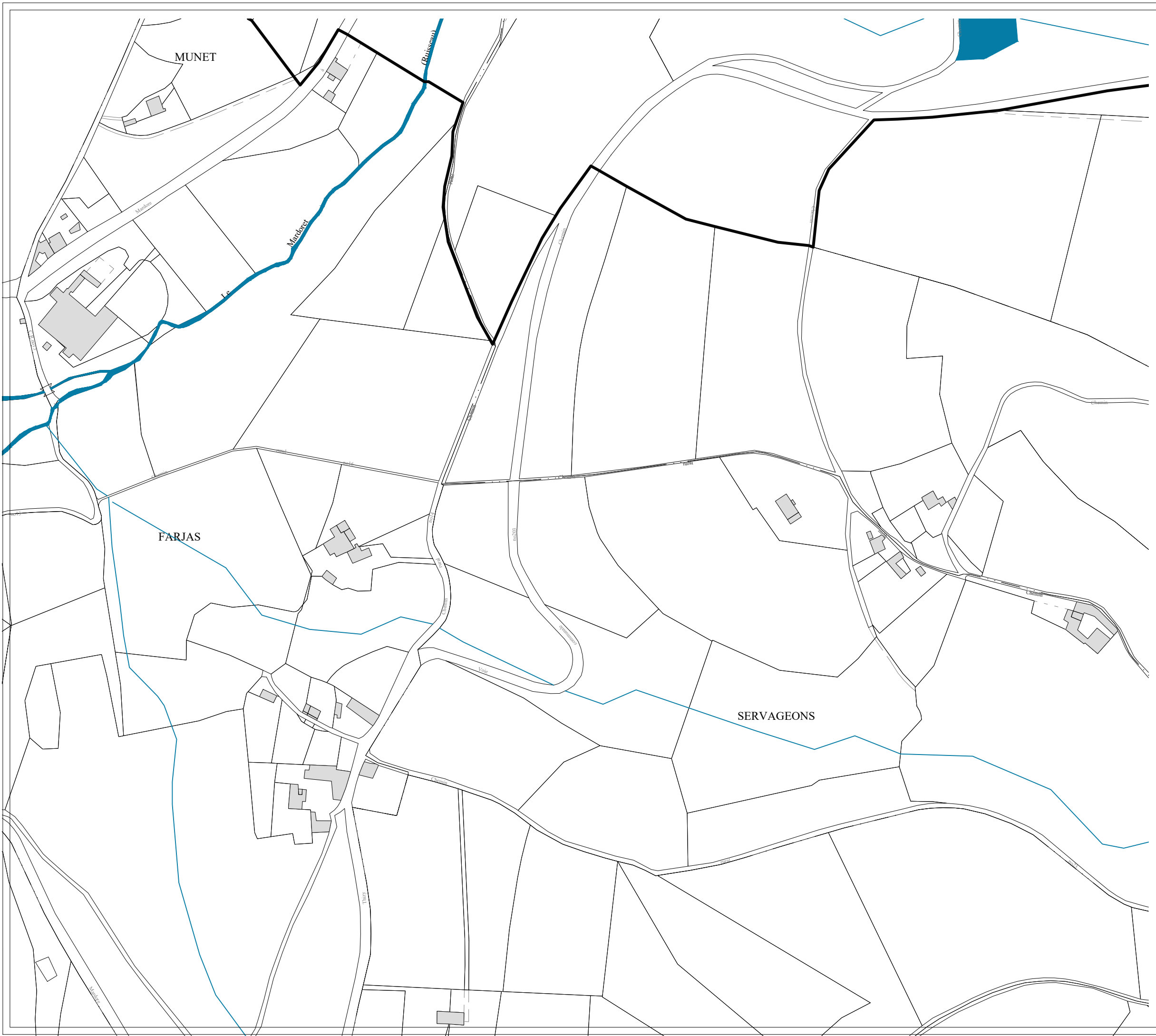

Légende du repérage

- Périmètre du projet d'AVAP
 - Monuments historiques inscrits ou classés
 - Hypothèse de l'emprise de l'enceinte castrale
- Tracés des voies historiques**
- Tracé de l'ancienne voie romaine à Mardore
 - Grand chemin François (Moyen-Age)
 - Ancienne voie métrique de Thizy à Saint-Victor (19-20e siècle)
 - Ancienne voie normale de Saint-Victor à Cours-la-Ville (19-20e siècle)
- Compositions et cônes de vue d'intérêt patrimonial**
- Arbres remarquables à conserver
 - Principes d'alignement d'arbres à conserver
 - Composition remarquables (traitements d'angles, alignements...)
 - Cônes de vue / grand angle d'intérêt patrimonial majeur
 - Cônes de vue d'intérêt patrimonial majeur
 - Cônes de vue d'intérêt patrimonial remarquable
- Éléments architecturaux remarquables**
- Clôtures, murs et soutènements majeurs
 - Clôtures, murs et soutènements remarquables
 - Portes remarquables
 - Ferronneries remarquables: grilles, clôtures, verrières, marquises
 - Devantures de commerce
 - Ateliers industriels
 - Cheminées
- Éléments remarquables du petit patrimoine**
- Fontaines, lavoirs, puits
 - Monuments aux morts, statues
 - Calvaires, croix, madones
 - Ponts, passerelles
 - Passages et traboules
 - Patrimoine funéraire remarquable

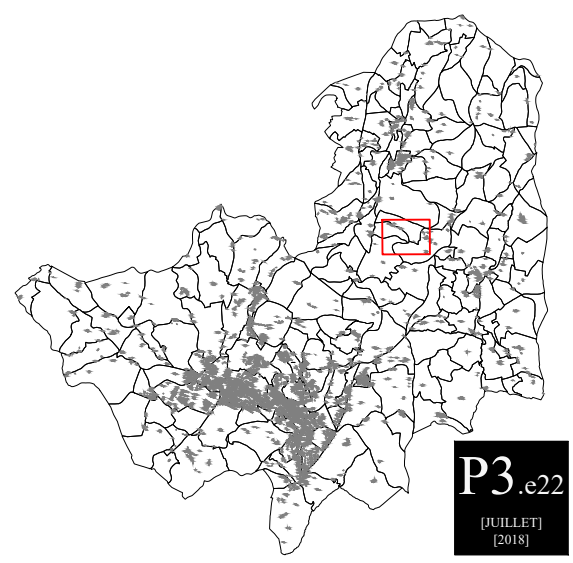

P3.e22
[JUILLET]
[2018]

[69] - [RHONE] - [THIZY-LES-BOURGS]

AIRE DE MISE EN VALEUR
DE L'ARCHITECTURE ET DU PATRIMOINE

PLAN DE REPERAGE - Eléments patrimoniaux et compositions- [Juillet 2018]

Echelle: 1/2 500' 0 125m

DOSSIER APPROUVÉ