

Elaboré par le Service de l'Urbanisme et de l'Aménagement du Territoire
Le 15/01/2024

Tout plan doit être soumis à votre délibération en Modification approuvée le
15/01/2024.

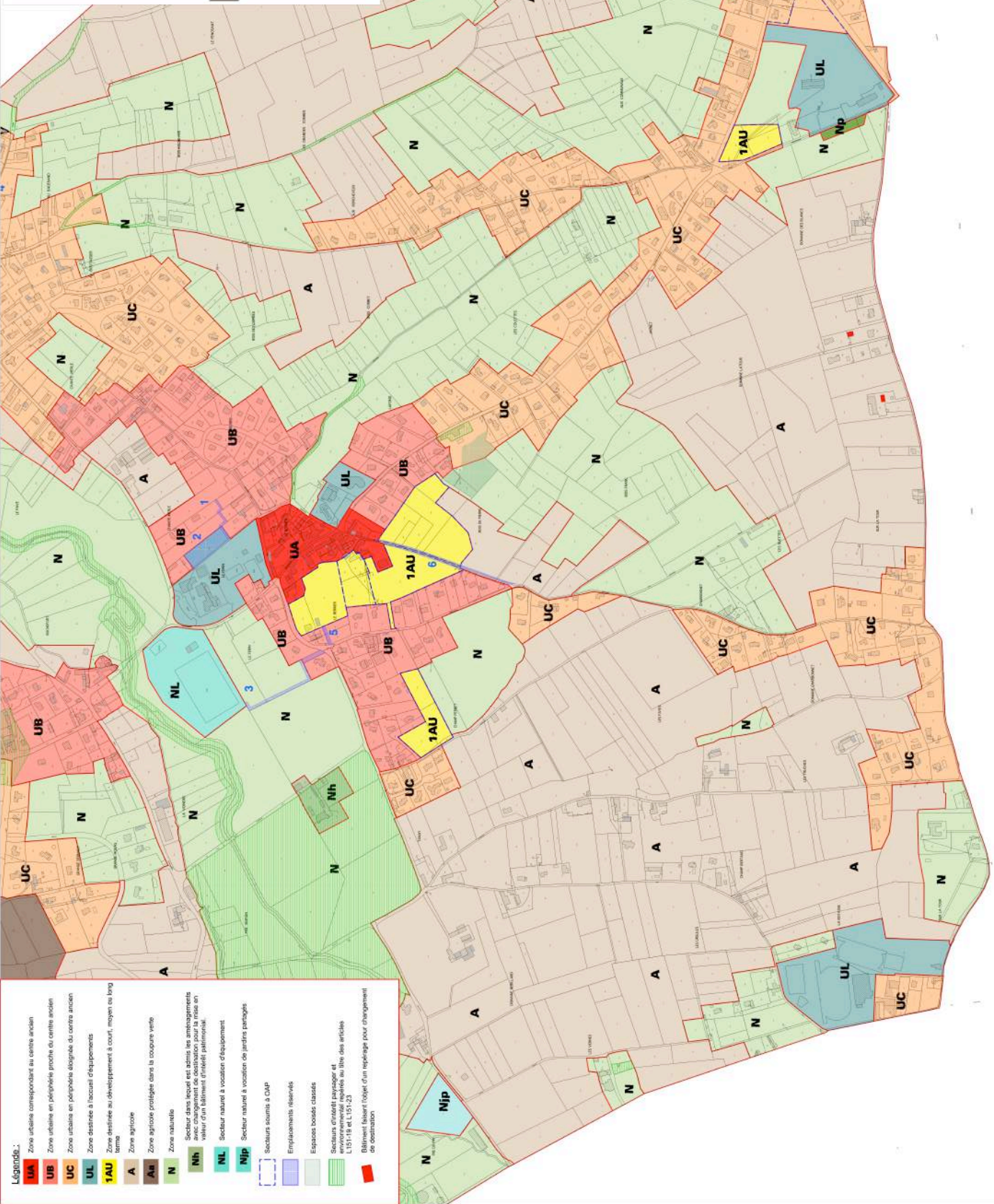

Légende :

- UA** Zone urbaine correspondant au centre ancien
- UB** Zone urbaine en périphérie proche du centre ancien
- UC** Zone urbaine en périphérie éloignée du centre ancien
- UL** Zone destinée à l'accueil d'équipements
- 1AU** Zone affectée au développement à court, moyen ou long terme
- A** Zone agricole
- Ala** Zone agricole protégée dans la coupure verte
- N** Zones naturelles
- Nh** Secteur dans lequel est admis les aménagements avec changement de destination pour la mise en valeur d'un bâtiment d'intérêt patrimonial
- NL** Secteur naturel à vocation d'équipement
- Njp** Secteur naturel à vocation de jardins partagés
- Secteurs soumis à DAP**
- Emplacements réservés**
- Espaces boisés classés**
- Secteurs d'intérêt paysager et environnemental reconnus au titre des articles L.101-18 et L.101-23**
- Bâtiment faisant l'objet d'un repérage pour changement de destination**