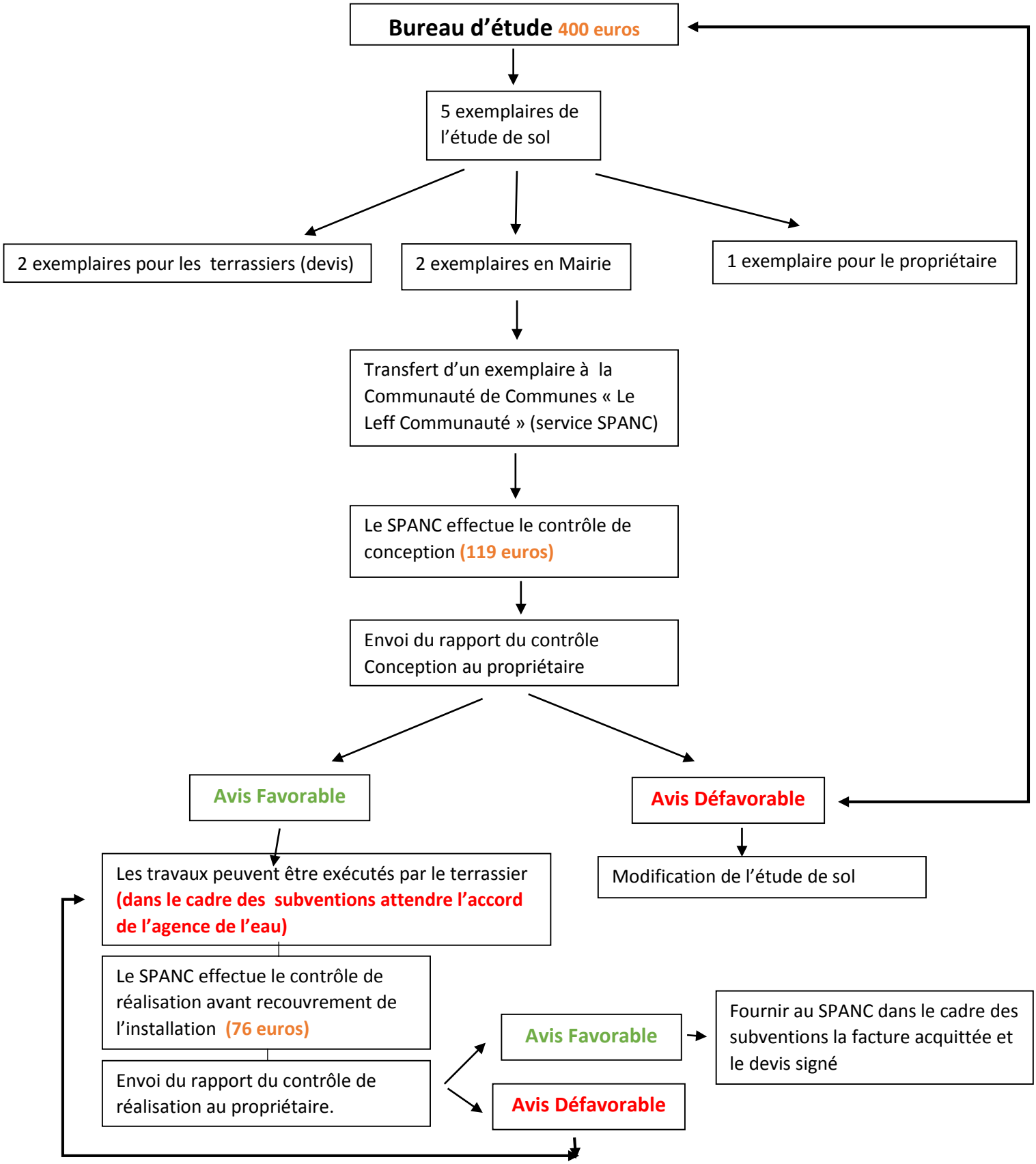Procédure construction neuve ou réhabilitation d'une installation d'assainissement non collectif