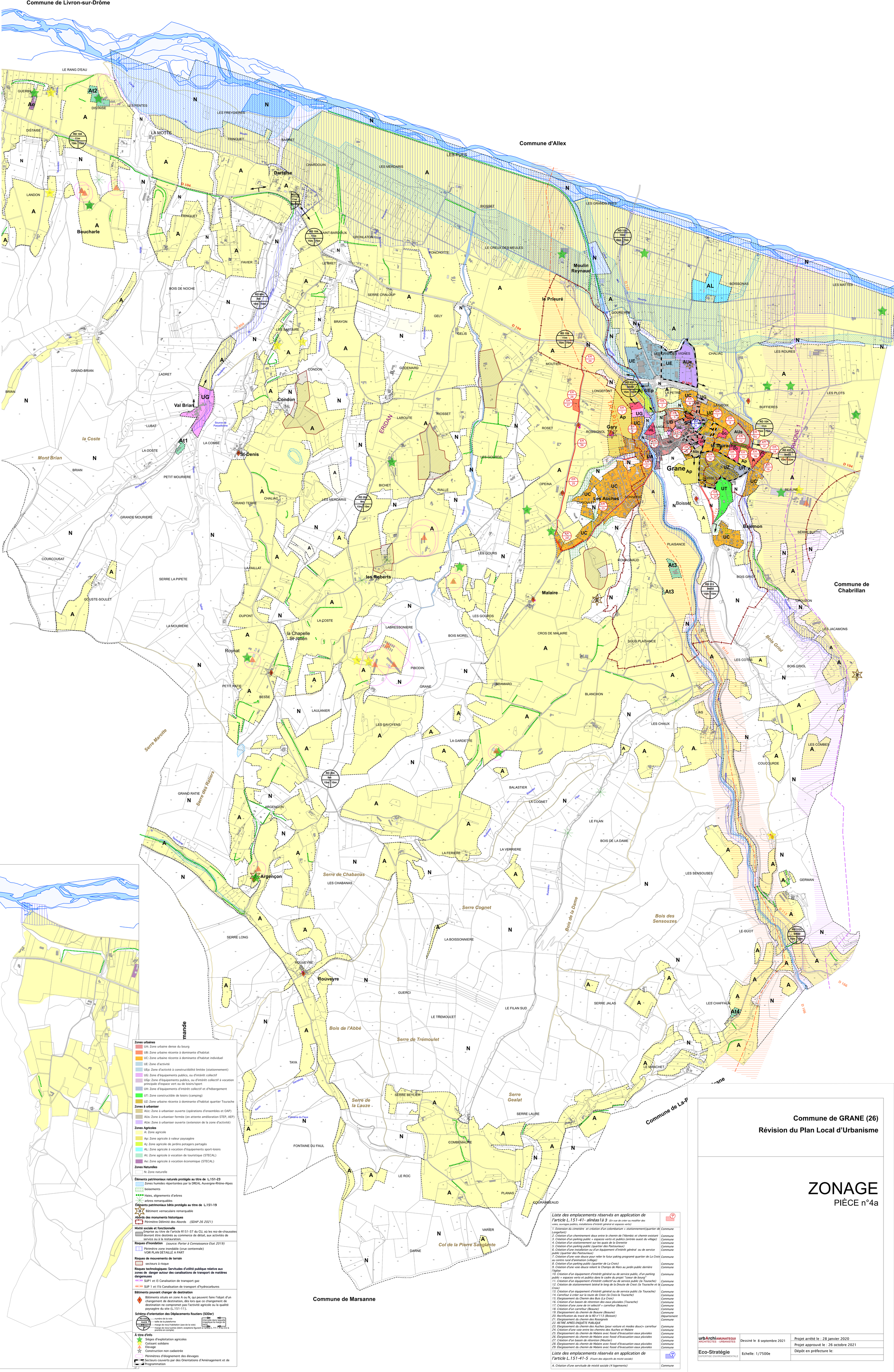

Liste des emplacements réservés en application de l'article L.151-41- alinéas1à 3 (En vue de créer ou modifier des voies, ouvrages publics, installations d'intérêt général et espaces verts)	ER
1. Extension du cimetière et création d'un colombarium + stationnement(quartier de Longefont)	Commune
2. Création d'un cheminement doux entre le chemin de l'Alembic et chemin existant	Commune
3. Création d'un parking public + espaces verts et publics (entrée ouest du village)	Commune
4. Création d'un stationnement sur les quais de la Grenette	Commune
5. Création d'un parking public (quartier des Pastouriaux)	Commune
6. Création d'une installation ou d'un équipement d'intérêt général ou de service public (quartier des Pastouriaux)	Commune
7. Création d'une voie douce pour relier le futur paking programé quartier de La Croix au centre rural d'animation (village)	Commune
8. Création d'un parking public (quartier de La Croix)	Commune
9. Création d'une voie douce reliant le Champs de Mars au jardin public derrière l'église	Commune
10. Création d'un équipement d'intérêt général ou de service public, d'un parking public + espaces verts et publics dans le cadre du projet "coeur de bourg"	Commune
11. Création d'un équipement d'intérêt collectif ou de service public (la Tourache)	Commune
12. Création de stationnement latéral le long de la Droute de Crest (la Tourache et la Croix)	Commune
13. Création d'un équipement d'intérêt général ou de service public (la Tourache)	Commune
14. Carrefour à créer sur la route de Crest (la Croix-la Tourache)	Commune
15. Elargissement du Chemin des Buis (La Croix)	Commune
16. Création d'un bassin de rétention des eaux pluviales (Tourache)	Commune
17. Création d'une zone de tri sélectif + carrefour (Beaune)	Commune
18. Création d'un carrefour (Beaune)	Commune
19. Elargissement du chemin de Beaune (Beaune)	Commune
20. Rectification du tracé de la RD n°113 (Boisset)	Département
21. Elargissement du chemin des Rossignols	Commune
22. RETIRÉ APRÈS ENQUÊTE PUBLIQUE	
23. Elargissement du chemin des Auches (pour voiture et modes doux)+ carrefour	Commune
24. Création d'une voie entre les chemins des Auches et Malaire	Commune
25. Elargissement du chemin de Malaire avec fossé d'évacuation eaux pluviales	Commune
26. Elargissement du chemin de Malaire avec fossé d'évacuation eaux pluviales	Commune
27. Création d'un bassin de rétention (Moutier)	Commune
28. Elargissement du chemin de Malaire avec fossé d'évacuation eaux pluviales	Commune
29. Élargissement du chemin de Malaire avec fossé d'évacuation eaux pluviales	Commune

Liste des emplacements réservés en application de l'article L.151-41-5 (Fixant des objectifs de mixité sociale)	SM
A. Création d'une servitude de mixité sociale (4 logements)	Commune

Commune de GRANE (26)

Révision du Plan Local d'Urbanisme

ZONAGE

PIÈCE n°4a

urbArchiAMUNATEGUI ARCHITECTES - URBANISTES	Dessiné le 8 septembre 2021	Projet arrêté le : 28 janvier 2020
		Projet approuvé le : 26 octobre 2021
Eco-Stratégie EXPERTISE ENVIRONNEMENTALE	Echelle: 1/7500e	Dépôt en préfecture le: