DEPARTEMENT DE L'EURE (27)

ECOUIS

PLAN LOCAL D'URBANISME

PLAN DES SERVITUDES D'UTILITE PUBLIQUE

Echelle : 1/5000

Plan cadastral 2015.

6

PRESCRIT LE : 6 juillet 2015
ARRETE LE : 3 octobre 2019
ENQUETE PUBLIQUE : 24 août au 29 septembre 2020
APPROUVE LE : 11 octobre 2021

CACHET DE LA MAIRIE

SIGNATURE

Euclyd Eurotop
Géomètres - Experts
Agence d'Evreux (27) - Agence d'Alençon (61)
Siège : 7 Place Saint Pierre - 27000 EVREUX, FLY
Inscrit au Tableau de l'OGE

LEGENDE SERVITUDES :

AC1 — Servitudes de protection des monuments historiques classés.
"église", classée par A.M. du 13 juin 1913.

I1 — Servitudes relatives à la maîtrise de l'urbanisation autour des canalisations de transport de gaz naturel ou assimilé, d'hydrocarbures et de produits chimiques et de certaines canalisations de distribution de gaz :
- Pipelines le Havre - Paris n°1, n°2 et n°3, arrêté préfectoral du 13/12/2016

I3 — Servitudes relatives à la gestion et à l'entretien des ouvrages de transport de matières dangereuses :
- Pipelines le Havre - Paris n°1, n°2 et n°3, DEC du 05/08/1964

I4 — Servitudes relatives à l'établissement des canalisations électriques aériennes ou souterraines, faisant partie du réseau d'alimentation générale et des réseaux de distribution publique :
- Ligne 90kV Les Andelys - Lecerf
- Alimentation du poste TRAPIL des Andelys - AP du 10/08/2000

PT3 — Servitudes relatives aux communications téléphoniques et télégraphiques
- câble RG2711G

T7 — Servitudes aéronautiques instituées pour la protection de la circulation aérienne
Elles s'appliquent sur l'ensemble du territoire

LEGENDE INFORMATIONS UTILES :
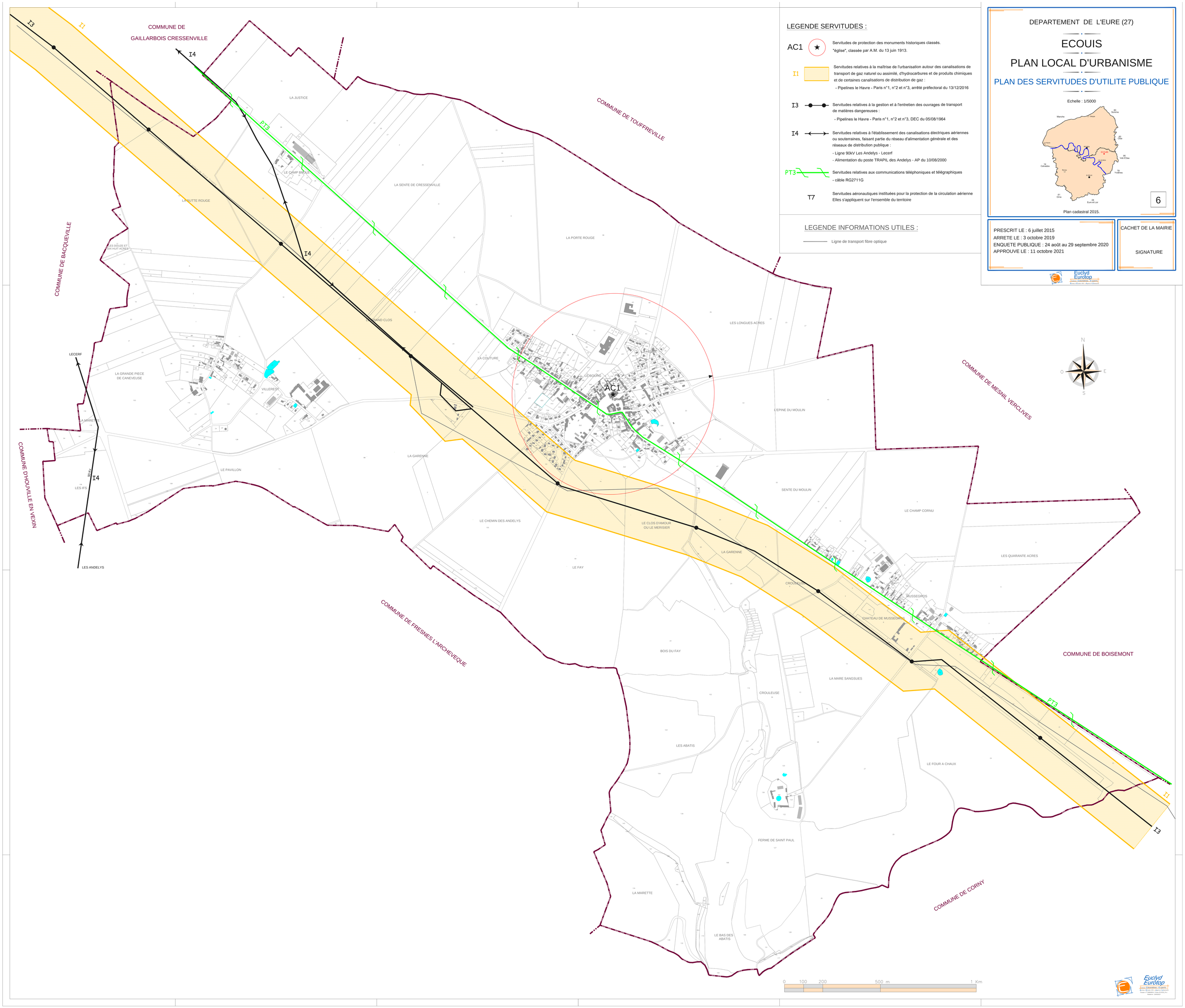
Ligne de transport fibre optique