



Deservillers



EN 2021, 30% DU BAC JAUNE CONTENAIT DES ERREURS DE TRI !

Le résultat : une dépense supplémentaire de 70 000€ en 2021.

Chaque tonne de déchets mal triés correspond à un surcoût de 146€ HT par tonne pour la CCLL et donc pour vous : + 6 € par foyer.

LES PRINCIPALES ERREURS :

- **Les sacs noirs** : les emballages recyclables doivent être déposés en vrac dans le bac jaune. Les sacs noirs, même s'ils contiennent des emballages recyclables, sont refusés au centre de tri.
- **Les objets plastiques** : seuls les emballages en plastique sont à mettre dans le bac jaune. Les autres objets en plastique ne sont pas recyclés au centre de tri et doivent être déposés dans le bac des ordures ménagères ou en déchetterie.

Retrouvez toutes les informations du service déchets de la CCLL : calendrier de collectes, passage des encombrants, consignes de tri, etc. sur le site www.ccllouelison.fr



Malgré le contexte de crise sanitaire, le bilan 2021 est encourageant avec le lancement de la commercialisation de la ZA sous le Bois à Amancey et la poursuite des aides économiques, mais aussi la fin des travaux de sécurisation devant le collège Gaffiot à Quingey et la poursuite des investissements voirie.

2021 rime également avec le déploiement des services à la population d'abord via la labellisation de deux nouveaux Espaces France Services à Ornans et Quingey, puis via l'ouverture de deux centres de vaccination.

Enfin, je me réjouis des conclusions du contrôle de la Chambre Régionale des Comptes qui note que les années 2017-2018-2019 post fusion ont permis de « fédérer un ensemble hétérogène en clarifiant les compétences tout en garantissant à chacune des communes membres une certaine neutralité financière ». La Chambre souligne l'amélioration significative de la capacité d'autofinancement de la communauté de communes et une baisse conséquente de l'endettement ; elle nous encourage à poursuivre cette gestion prudente.

2022 s'annonce sous de bons auspices puisque la Plateforme Territoriale de Rénovation Énergétique est opérationnelle et qu'une Opération Programmée d'Amélioration de l'Habitat devrait voir le jour au second semestre. Combinées aux récents aménagements touristiques sur Nautilou et l'Espace Beauquier, ils inscrivent Loue Lison dans une dynamique globale au service de ses habitants et entreprises ; le développement de Rivex en témoigne.

Cette nouvelle année sera celle de la finalisation du projet de mandat, sorte de feuille de route jusqu'en 2026 définissant nos priorités pour le territoire.

Meilleurs vœux à tous.

Jean-Claude GRENIER, Maire de L'Hôpital-du-Grosbois, Président de la Communauté de Communes Loue Lison



INFORMATIONS PRATIQUES

03 81 57 16 33
contact@ccllouelison.fr

Les comptes-rendus des conseils communautaires et les délibérations sont disponibles sur le site internet www.ccllouelison.fr (onglet CCLL)

Pôle d'Ornans (siège)

7 rue Édouard Bastide, 25290 ORNANS

Pôle d'Amancey

13 rue du Four, 25330 AMANCEY

Pôle de Quingey

12 rue Calixte II, 25440 QUINGEY

2021 : Entre aides et soutien aux entreprises de la CCLL

Durant cette année 2021, encore largement contrainte par la situation sanitaire, la Communauté de Communes Loue Lison a continué d'accompagner au mieux les entreprises soit sur des dispositifs classiques avec l'aide à l'immobilier ou l'aide à l'investissement matériel ; soit sur des dispositifs exceptionnels pour faire face à la crise. Parallèlement, la CCLL aménage son territoire pour faciliter l'accueil ou le développement des entreprises.

L'AIDE À L'IMMOBILIER

Depuis le 25 janvier 2018, la CCLL est chef de file en matière d'aide à l'immobilier. Ces aides sont régies par un règlement d'intervention qui a été récemment révisé et qui est applicable depuis le 1^{er} janvier 2022. Pour l'année 2021, une reprise des projets d'investissement a été constatée depuis le printemps 2021 et une vingtaine de demandes ont été déposées à ce jour.

L'AIDE À L'INVESTISSEMENT MATÉRIEL

Depuis le 12 décembre 2018, la CCLL vient aussi abonder des dispositifs régionaux pour aider les projets d'investissement matériel d'entreprise. Le règlement d'intervention prévoit que cet abondement reste possible pour les dispositifs *Croissance et Investissement matériel* de la Région. Pour l'année 2021, cette aide complémentaire de la CCLL n'a concerné que quelques dossiers, corroborant les dossiers acceptés par la Région.

Cette année, c'est donc près de 30 entreprises qui ont réalisé une demande d'aide auprès de la CCLL, que ce soit pour les opérations liées à l'immobilier ou celles liées à l'investissement matériel.

AIDE COVID : LE FONDS RÉGIONAL DES TERRITOIRES ET L'AIDE AUX LOYERS

En 2020, avec les conséquences de la crise sanitaire sur les commerces de proximité fermés, la Région Bourgogne-Franche-Comté s'était mobilisée en étroite collaboration avec les EPCI, dont la CCLL, pour mettre en place le *Pacte Régional des Territoires*, à partir duquel est né le *Fonds Régional des Territoires*.



Avec l'évolution de la situation, la Région a décidé, pour cette année 2021, de réabonder ce *Fonds Régional des Territoires* afin de permettre aux EPCI de poursuivre leur action en faveur des entreprises en difficulté. Le conseil communautaire a validé la participation de la CCLL à ce ré-abondement le 17 décembre 2020.

	Contacts	Montage de dossiers	Dossiers complets	Notifications	Paiements	Montant réservé*	Montant versé*
FRT - volet individuel	39	19	17	17	7	37 199,58 €	9 229,29 €
FRT - volet collectif	6	3	2	2	1	26 808,00 €	13 041,30 €
Aide aux loyers	13	12	9	9	9	/	6 215,99 € (= 25% enveloppe allouée)

Aujourd'hui, ce fonds concerne les projets individuels et collectifs pour l'investissement et le fonctionnement, ainsi que l'aide aux loyers pour le fonctionnement.

* dernière actualisation en octobre 2021

La zone d'activité « Sous le Bois » d'Amancey

La ZA Sous le Bois, qui est devenue propriété de la CCLL le 9 janvier 2020, a été réceptionnée en 2021.

Ainsi, suite à la fin des travaux de viabilisation et d'aménagement, la surface finale commercialisable est de 58 396,41 m².

Plan de financement :

Dépenses totales : 861 687,99 € HT

Recettes : 80 500,00 € (DSIL)

En 2021, la commission développement économique a notamment travaillé sur la détermination du prix de vente des terrains. Celui-ci respecte le choix des élus en matière de zones d'activités économiques, à savoir que chaque opération d'aménagement doit se solder par une opération financièrement équilibrée pour la collectivité. Ainsi, la vente de ces parcelles ne suscitera aucun déficit à combler par l'impôt, ni d'excédent pour éviter de pénaliser les entreprises souhaitant s'y installer.

Aujourd'hui, cette zone compte près de vingt entreprises. Prix de vente 13,98 € HT/m². Pour tout renseignement complémentaire, veuillez-vous adresser à votre contact développement économique à Amancey : 03 81 86 58 38 ou c.sauge@cclouelison.fr

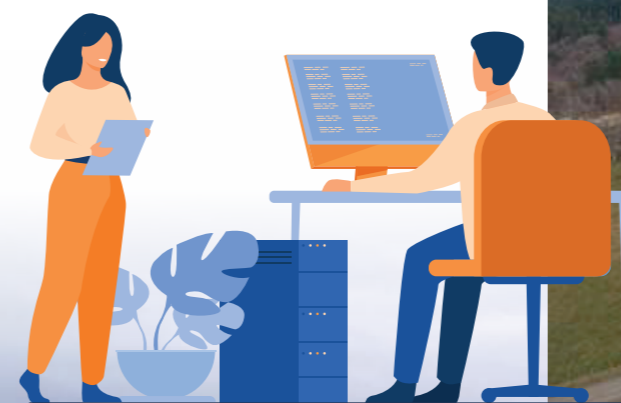

Les aménagements touristiques

Venez chez vous à Nautilou ! L'Espace Ludique et Touristique de la Vallée de la Loue

Depuis 2008, Nautilou, créé à l'initiative de la Communauté de Communes du Pays d'Ornans, est le centre Aqualudique de la Communauté de Communes Loue Lison.

Intégré à l'Espace Ludique et Touristique de la Vallée de la Loue, Nautilou propose depuis maintenant 13 ans un éventail d'activités autour de la thématique de l'eau, adaptées aux plus jeunes comme aux plus anciens, pour des pratiques simples et/ou encadrées. Après plus de 10 années d'exploitation, le centre Nautilou entre dans une phase de redynamisation avec, par exemple, l'installation en 2020 et 2021 d'un nouveau système pour la gestion des entrées.



Le centre aqualudique Nautilou s'inscrit depuis sa construction dans une volonté de développement de l'attractivité touristique du territoire. Ainsi, toutes les actions menées suivent cette logique et répondent au mieux aux demandes de la clientèle locale mais aussi à celles des touristes. Le nouveau système d'entrée propose, à titre d'exemple, une entrée déportée directe depuis le camping la Roche d'Ully, au moyen d'un portique privatif permettant de fluidifier l'accès principal tout en maintenant un contrôle d'accès sécurisé.



En termes d'animations, là encore, Nautilou répond présent et s'adapte aux demandes actuelles. Ainsi, en 2021, plusieurs créneaux supplémentaires se sont ajoutés au panel déjà large d'activités. Les clubs de natation et plongée viennent aussi s'ajouter aux nouvelles prestations, tout comme les cours individualisés.

NAUUILOUE EN CHIFFRES, C'EST :

- 12 agents permanents et 15 personnels saisonniers salariés
- 21 établissements scolaires accueillis
- 2 clubs natation et plongée hébergés
- 400 adhérents aux activités encadrées pour 32 créneaux d'activités chaque semaine
- 37 000 entrées en 2021 et 48 851 entrées en moyenne sur une année depuis 2008
- 894 personnes accueillies sur la seule journée du 12 août, le record de la saison 2021

Avec Nautilou, l'Espace Ludique et Touristique de la Vallée de la Loue constitue un atout important pour le territoire en termes d'attractivité touristique, mais aussi avec en son sein une hôtellerie de plein air 4 étoiles « le Camping la Roche d'Ully », un amphithéâtre extérieur et un espace animation situé dans un cadre naturel magnifique.

En 2021, avec un contexte sanitaire défavorable, ce sont néanmoins une dizaine d'animations qui se sont déroulées sur cet espace :

- Formation pêche à la mouche (mai 2021)
- Drive d'exposition publicitaire (juin 2021)
- Lieu de départ de la Randonnée des Gas de la Vallée (août 2021)
- 23^e édition de l'Extrême sur Loue (septembre 2021)
- Journées d'intégration des écoles de commerces de Besançon (septembre et octobre 2021)
- Comice agricole du canton d'Ornans (octobre 2021)
- Lieu de stationnement pour le marché de Noël de la ville d'Ornans (novembre 2021)
- Cyclocross organisé par le Vélo Club Ornans (décembre 2021)

En ce début d'année 2022, Nautilou continue sa marche en avant et vous propose toujours plus d'animations. Une structure gonflable sera ainsi proposée à chaque période de vacances scolaires.

Une journée d'animation et de découverte sera organisée le samedi 25 juin, l'occasion pour tous de découvrir ce qui se fait à Nautilou, dans une ambiance musicale et conviviale. Et plusieurs événements sont d'ores et déjà planifiés (projet de Pow Wow, scène nationale, ronde du Pays d'Ornans, Partageons le sport, exposition de voitures anciennes, Extrême sur Loue...).



« Sortez chez vous », à la Source du Lison !

Le site de la Source du Lison et Nans-sous-Sainte-Anne est un site touristique majeur du territoire Loue Lison, aussi bien en termes d'attractivité touristique, de contenu que de fréquentation. Ainsi, dans la continuité de l'initiative prise en 2010 par la Communauté de Communes Amancey Loue Lison, la Communauté de Communes Loue Lison a œuvré depuis 2018 pour la création d'un outil moderne et innovant de valorisation de ce site avec le souci constant des enjeux propres à ce milieu environnemental fragile (karst, eau...). Le maître mot de ce projet aura été de s'adapter en permanence aux besoins exprimés tant par les partenaires financiers que par les institutions et la population locale.

C'est donc une opération de valorisation touristique au long cours qui vient de s'achever à Nans-sous-Sainte-Anne. Portée par l'intercommunalité, en lien avec les élus de la commune et les groupes de travail de la commission tourisme, des aménagements d'interprétation et de promotion touristiques, y compris numériques, ont été réceptionnés récemment.

Vous pourrez découvrir très prochainement un média numérique accessible depuis votre smartphone, permettant de mieux connaître les nombreuses richesses de cet endroit emblématique du territoire Loue-Lison. Vues aériennes filmées par drone, quizz pour les enfants, et réalité augmentée vous permettront de découvrir seul ou en famille l'important patrimoine local. La vallée du Lison n'aura bientôt plus de secrets pour vous !

En plus de ce volet technologique, une vaste refonte de la signalétique du village a été impulsée avec une signalisation routière harmonisée et esthétique indiquant les nombreux services dans le village et une signalétique d'interprétation touristique déployée sur la boucle des sources en particulier. Enfin, la place du village a été réaménagée dans l'optique de mieux accueillir et surtout de sécuriser l'afflux touristique qui, on le sait, modifie profondément les usages de l'espace public en période de fortes fréquentations.



© Julie Thiebaud



© Christian Muneaux



© Christian Muneaux



© Christian Muneaux

Les centres de vaccination, l'aventure continue...

Depuis le 18 janvier 2021, la Communauté de Communes Loue Lison organise et pilote deux centres de vaccination situés sur son territoire, à Ornans et à Quingey, avec l'appui logistique des communes.

Cela fait donc désormais une année que des professionnels de santé, des élus, des agents de la CCLL, des agents communaux et des bénévoles se mobilisent intensément pour lutter contre la pandémie mondiale de COVID-19. Grâce à cet engagement sans faille, ce sont ainsi près de 32 500 vaccins qui ont été réalisés au cours de cette période.



ORNANS : 07 57 07 00 54



QUINGEY : 06 33 81 11 22

L'actualité nous montre que le combat n'est pas terminé et que la vaccination demeure la meilleure solution pour lutter contre cette pandémie. Ainsi, les deux centres de vaccination resteront ouverts en ce début d'année pour que chaque habitant de la Communauté de Communes Loue Lison qui souhaite se faire vacciner puisse le faire à proximité de chez lui.

Si la prise de rendez-vous est préconisée sur DOCTOLIB ou par téléphone, chaque personne peut également se présenter spontanément à l'accueil des centres de vaccination pour obtenir un rendez-vous très rapidement.

Les centres de vaccination... l'aventure continue au profit de la santé des habitants de notre collectivité !

 Santé Communauté de Communes Loue Lison (infos centres de vaccination)

ACTUALITÉS
COVID-19

Info Newsletter Santé CCLL

Retrouvez sur le site internet de la CCLL cclouelison.fr, la Newsletter santé n°2 consacrée aux actualités sur la COVID-19

MÊME VACCINÉ, JE CONTINUE D'APPLIQUER LES GESTES BARRIÈRE



Place du village de Nans-sous-Sainte-Anne © Christian Muneaux

Bilan des travaux de voirie réalisés en 2021



COMMUNES	RUES	ANNÉE NOTIFICATION DETR	MONTANT ESTIMÉ TRAVAUX HT	MONTANT TRAVAUX HT	DETR 30 %	AVANCEMENT TRAVAUX
Amondans	Rue du Repos	2020	22 401,00	22 374,00	6 712,20	Terminés
Quingey	Rue de la Fin du Milieu	2020	28 095,00	27 775,70	8 332,71	Terminés
Cessey	Chemin du Réré	2020	32 390,00	31 698,90	9 509,67	Terminés
Longeville	Rue des vergers	2020	85 090,00	78 892,68	23 667,80	Terminés
Vuillafans	Rue Carnot	2020	53 800,00	47 713,08	14 313,92	Terminés
Reugney	Rue de l'Aspirant Greusard	2020	33 450,00	0,00	0,00	en cours
Reugney	Chemin du Pressoir	2020	21 420,00	0,00	0,00	en cours
Lombard	Rues de Mesmeray et des Jardins (partiel)	2021	33 363,00	28 987,84	8 696,35	Terminés
Durnes	Rue des Jardins	2021	25 840,00	24 651,80	7 395,54	Terminés
Chenecey-Buillon	Rue des Granges Mathieu	2021	56 210,00	54 459,50	16 337,85	Terminés
Arc-et-Senans	Rues des Carrières & de l'Espérance	2021	57 640,00	56 803,13	17 040,94	Terminés
Palantine	Rues des Charrières & de l'Etang	2021	107 695,00	106 932,03	32 079,61	Terminés
Chantrans	Rue des Tilleuls	2021	41 620,00	40 456,41	12 136,92	Terminés
Mouthier-Haute-Pierre	Rue de la Tannerie & impasse de la Vouge	2021	6 693,00	6 692,23	2 007,67	Terminés
Rurey	Chemin des Baraques	2021	27 364,00	27 362,48	8 208,74	Terminés
Chouzelot	Chemin de Chantelibas	2021	32 900,00	0,00	0,00	À annuler
Amancey	Rue des Prés Gras	2021	21 512,00	0,00	0,00	En cours
Chenecey-Buillon	Rue de l'Eglise	2021	32 617,00	0,00	0,00	2022
Quingey	Rue de la Lanterne	2021	17 211,00	0,00	0,00	Début 2022
Charnay	Dessus du Geai & bois de la grande côte	2020	23 977,50	21 393,93	6 418,18	Terminés
L'Hopital-du-Grosbois	Rue de l'Essart	Enduit	24 101,50	23 110,43		Terminés
Cléron	Rue petit Cheneau & partie grande rue	Enduit	13 737,00	13 497,00		Terminés
Bartherans	Rue de Vaucenous	Enduit	9 880,00	9 700,00		Terminés
TOTAL			809 007,00	622 501,14	172 858,11	

En bref...

LE PROJET DE TERRITOIRE DU SCOT LOUE LISON

Le Schéma de Cohérence Territoriale (SCoT) vise à organiser les conditions d'aménagement du territoire à l'échelle de l'intercommunalité, et de déterminer les conditions d'aménagement dans les documents d'urbanismes communaux (PLU, carte communale).

Après la finalisation du diagnostic, la réflexion autour du Projet d'Aménagement et de Développement Durable (PADD) a débuté dès cet automne. Au cours de cette étape, les élus définiront les grandes orientations d'aménagement du territoire pour les vingt prochaines années. Un séminaire puis un forum d'échange citoyens ont d'ores et déjà permis de définir les premières ambitions pour le développement du territoire.

Les élus doivent désormais affiner ces choix lors d'ateliers thématiques qui s'achèveront au printemps. Deux ateliers ont déjà eu lieu sur la thématique de l'environnement et du paysage. Les prochains seront en lien avec l'économie, les équilibres résidentiels (armature urbaine et mobilité) et la consommation d'espace.

La phase du PADD est un moment clef dans la démarche du SCoT.



IMPORTANT !

SI VOUS AUSSI VOUS SOUHAITEZ NOUS FAIRE PART DE VOTRE VISION DE L'AMÉNAGEMENT DU TERRITOIRE, rendez-vous sur le site internet de la CCLL (ccllouelison.fr) où un **formulaire de consultation** est mis à disposition des citoyens.

DÉMATÉRIALISATION DES DOSSIERS D'URBANISME

À compter du 1^{er} janvier 2022, les usagers (professionnels et particuliers) pourront déposer de façon dématérialisée leur dossier d'urbanisme (permis de construire, d'aménager ou de démolir, déclarations préalables et certificats d'urbanisme). La CCLL et les communes adhérentes au service mutualisé « urbanisme » ont ainsi mis en place un guichet unique de dépôt accessible par internet dont l'adresse est la suivante :

pays-ornans.geosphere.fr/guichet-unique

Ce guichet pourra être utilisé par toute personne souhaitant déposer une demande d'autorisation sur les 34 communes dont les dossiers sont traités par le service urbanisme. La liste des communes est consultable sur le site de la CCLL : www.ccllouelison.fr, rubrique vivre/urbanisme.

Pour les autres communes, les demandeurs sont invités à se renseigner auprès de leur commune afin de connaître leur mode de Saisie par Voie Electronique (S.V.E).

Pour toute question, n'hésitez pas à contacter le service urbanisme au 03 81 50 81 14.



CÉRÉMONIE DES LAURIERS DES COLLECTIVITÉS 2021

La Communauté de Communes Loue Lison a reçu le prix « Avenir » pour son programme d'éducation à l'environnement « J'agis pour mon territoire Loue Lison », lors de la cérémonie des Lauriers des collectivités 2021, le jeudi 2 décembre à Micropolis.

Sur scène, Sarah Faivre, 1^{re} vice-présidente de la Communauté de Communes Loue Lison, accompagnée par Clémence Lapprand du CEN de Franche-Comté et Julien Schouvey de l'association TRI, ont reçu ce prix, décerné par l'Est Républicain et ses partenaires, mettant en avant une des 36 fiches actions du Plan Climat de la CCLL.



« J'agis pour mon territoire Loue Lison » est le nom d'un programme d'éducation à l'environnement et de mobilisation citoyenne réalisé avec la Communauté de Communes Loue Lison, porté par le CPIE du Haut-Doubs, le Conservatoire d'Espaces Naturels de Franche-Comté et l'association TRI.

Le collectif d'éducation à l'environnement (Cpie-Cen-Tri) a proposé un programme complet et d'envergure de sensibilisation à l'environnement à plus de 1 200 enfants du territoire et du grand public.

Pour retrouver toutes les informations sur la Communauté de Communes Loue Lison :

www.ccllouelison.fr

 Communauté de Communes Loue Lison
 Espace Nautilou - Centre aqua-ludique
 Santé Communauté de Communes Loue Lison (infos centres de vaccination)

 France Services Ornans
 France Services Quingey
 France Services Amancey et Agence Postale

Mentions légales :

Editeur : Communauté de Communes Loue Lison, 7 rue Edouard Bastide - 25290 Ornans
Responsable publication : M. Jean-Claude Grenier et commission communication
Création graphique : emisir.com / Impression : L'imprimeur Simon
Photos : CCLL, couverture : P. Vuillemin
Publié à 13 000 exemplaires gratuits