

Bulletin Municipal

GOUEX

Janvier 2022



Trompe l'œil réalisé à la fontaine-lavoir par Jessica SANSIQUET

Sommaire

Le mot du Maire	Page 1
Travaux - Aménagements - Acquisitions	Page 2
Les finances	Page 3
Les tarifs de location de la salle socio-culturelle	Page 3
La vie communale	
• Village fleuri	Page 4
• L'école - Le Téléthon - Le Noël des enfants de Gouëx	Page 5
• Le futur espace InterGénérationnel	Page 6
• Les manifestations de l'année	Page 7
Le patrimoine communal	Page 8 à 10
Infos communales	
• Consommons localement	Page 11
• Les acteurs économiques	Page 12
• Les associations	Page 13
• Les hébergements	Page 14
La communication	
• Citykomi - Le site internet	Page 15
• Livret d'accueil des nouveaux habitants - Office du tourisme Sud Vienne Poitou	Page 16
Etat-civil	Page 17
Vie pratique	
• Zoom sur le Centre de Plein Air de Lathus	Page 17
• Redevance ordures ménagères	Page 18
• Horaires des déchetteries - Potégez son compteur contre le gel - Elections 2022	Page 20
• Grandir à la MJC - Les assistantes maternelles - La Maison de santé de Lussac	Page 21
• Services à la personne	Page 22
• Les aides pour le logement	Page 23
• Informations diverses	Page 24
Calendrier des fêtes - Emplois saisonniers	Page 25

ANNUAIRE

Mairie

05 49 48 46 14

contact@gouex.fr

Ouverture du lundi au
vendredi de 8h30 à 12h30

www.gouex.fr

Agence Postale

05 49 83 04 74

Ouverture du lundi au samedi
de 9h30 à 11h30

Ecole

05 49 48 71 06

Garderie

05 49 48 71 06

Ouverture de 7h30 à 8h50
et de 16h20 à 18h



Le mot du Maire



Madame, Monsieur,

L'épidémie liée à la COVID n'en finit plus. A la fin des vacances d'été, avec un des taux de vaccination parmi les plus élevés d'Europe, nous pensions être à l'abri d'une 5^{ème} vague. Avec les premiers frimas de l'hiver, l'épidémie a rebondi et un nouveau variant encore plus contagieux nous est arrivé du continent africain. Malgré la vaccination de masse, malgré toutes les mesures sanitaires prises, le bout du tunnel n'apparaît pas pour demain. Quand vous lirez ces lignes courant janvier, il est fort probable que de nombreuses festivités de fin d'année auront été annulées.

Conséquence directe ou non de la crise sanitaire, le marché de l'immobilier se porte bien sur notre commune. En 2021, 20 maisons, dont pratiquement la moitié était vacante, ont changé de propriétaire. Avec la mise en location au printemps, des 4 maisons d'Habitat de la Vienne, en fin d'année, notre population a augmenté d'environ 25 habitants.

L'attractivité et le bien vivre ensemble étant les objectifs clés de l'équipe municipale, nous sommes allés au devant des nouveaux venus afin de leur souhaiter la bienvenue et leur présenter la commune. Un livret d'accueil leur a été remis ainsi que des bons d'achat d'une valeur de 30 € à consommer localement et la gratuité à la piscine la première année.

Nous avons également lancé une opération coup de pouce en faveur de jeunes couples primo-accédants, en mettant à disposition des parcelles viabilisées à 1€/m² dans le lotissement communal. Cette proposition avantageuse a beaucoup séduit mais peu de jeunes couples ont pu obtenir des prêts bancaires. Néanmoins 2 constructions devraient voir le jour en 2022.

Nous avons acquis, fin 2021, la maison Vergnaud, idéalement située face à la mairie afin d'en faire un espace intergénérationnel où nous aurions plaisir à nous retrouver. Rien n'est décidé, nous construisons ce projet ensemble courant 2022.

L'année 2021 aura été particulière, partagée entre doute et espoir, reprise économique et résignation. Je n'oublie pas celles et ceux d'entre vous qui ont vécu des moments délicats, que cette nouvelle année vous soit plus douce.

Malgré les difficultés rencontrées, au nom de tous les membres du conseil municipal, je vous présente mes vœux les meilleurs pour cette nouvelle année.

Le Maire,
Claude DAVIAUD

TRAVAUX - AMENAGEMENTS - ACQUISITIONS

Trompe l'oeil de La Fontaine-Lavoir



Eclairage public

- Remplacement de 22 lampadaires par des lanternes à led et 12 lanternes boules (moins 40% de consommation) .

Réserve incendie aux Bordes



La voirie

- Entretien des voies communales
- Réfection complète de l'impasse de La Groge
- Réfection d'un chemin Route de Bouresse



Diverses acquisitions

- Jeux dans le Parc Municipal



Aménagements du bloc sanitaire du Camping

- Remplacement de 5 portes
- Remplacement des bacs à vaisselle
- Pose de carrelage et faïence



LES FINANCES

Le budget de fonctionnement de la commune

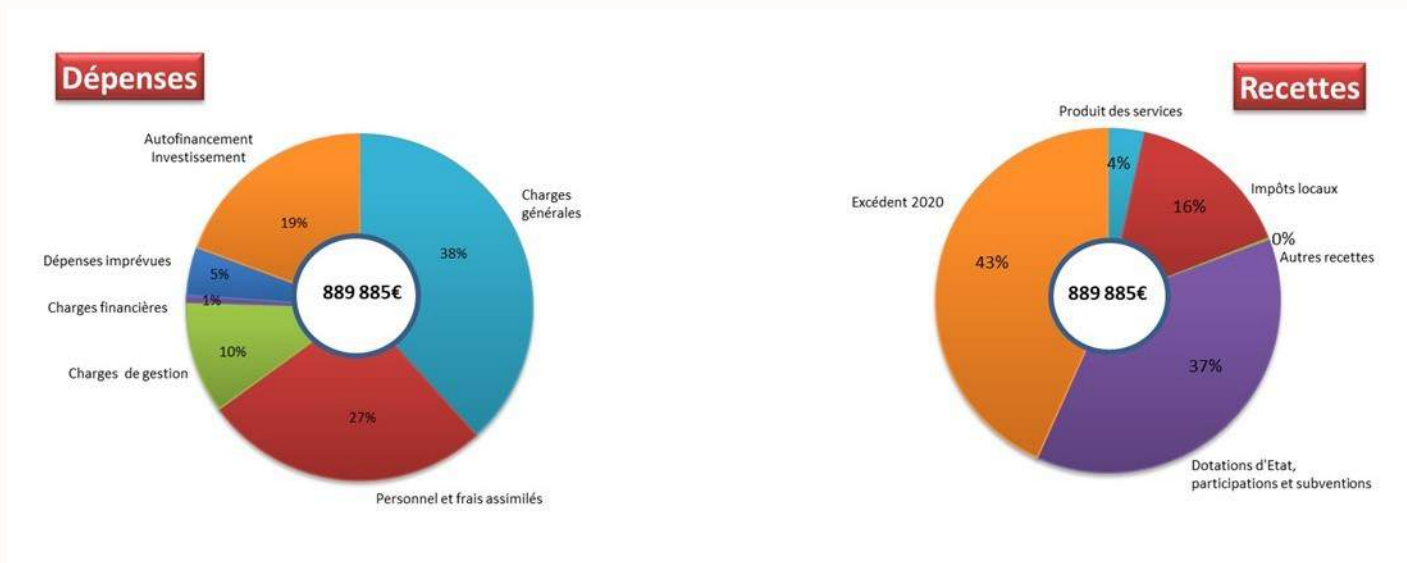

Baisse des dotations d'ETAT (dotation de fonctionnement et de solidarité rurale) depuis 10 ans

2012	2013	2014	2015	2016	2017	2018	2019	2020	2021
104 575	92 671	78 413	59 760	48 258	37 773	32 577	27 176	22 473	17 935

TARIFS DE LOCATION DE LA SALLE SOCIO-CULTURELLE

PARTICULIER	COMMUNE	HORS COMMUNE
Réservation 1 jour	170 €	250 €
Réservation 2 jours	225 €	320 €
Réservation 3 jours	260 €	370 €
Réservation 4 jours	280 €	400 €
Associations	100 € - 1 gratuité /an	100 €
Vin d'honneur	100 €	150 €
Vaisselle	40 €	40 €
Caution	800 €	800 €

Un contrat de location est à remplir en Mairie accompagné d'une attestation d'assurance et d'un chèque de caution.

Un état des lieux est effectué par les responsables de la salle à l'entrée et à la sortie des lieux.

Renseignements concernant les modalités de location à la Mairie

Tel : 05 49 48 46 14 - mail : contact@gouex.fr

LA VIE COMMUNALE



Maintien du 1er prix départemental des villes et villages de moins de 500 habitants



Après plusieurs années de concours,
Gouëx se maintient à
la 1ère place de sa catégorie.

Le jury a apprécié la visite et l'accueil qui lui
a été réservé.

La commune est bien entretenue.
Elle a su mettre en valeur le parc en bord
de Vienne.

Le classement de certains arbres
remarquables est une belle démarche de
valorisation du patrimoine végétal.



**Présentation de la
commune de Gouëx en
2022 au jury régional
pour la labellisation
1ère fleur.**



LA VIE COMMUNALE

L'ECOLE



L'école de Gouëx qui fait partie du regroupement pédagogique Gouëx-Queaux-Persac accueille toujours les CM1-CM2.

Compte tenu de la baisse d'effectifs depuis plusieurs années et malgré la mobilisation de l'association de parents d'élèves (manifestation devant l'école, lettre adressée au rectorat...), le RPI a été contraint par le DASEN de fermer sa cinquième classe.

Si les effectifs ne remontent pas, nous craignons de perdre une nouvelle classe pour 2022-2023.

Il est donc nécessaire que nous nous mobilisions tous pour que cela ne se produise pas !

A Gouëx, cette année, la classe compte 20 élèves : 6 CM1 et 14 CM2. C'est une réelle chance pour Mme Renaud, l'enseignante, d'avoir aussi peu d'élèves. Cela lui permet de pouvoir s'adapter aux besoins de chacun et de travailler autour d'un grand projet sur les compétences psychosociales avec une enseignante spécialisée qui intervient une fois par semaine depuis le début de l'année.

Le but est, à travers des jeux et des ateliers en petits groupes, de permettre aux élèves d'avoir une bonne estime d'eux-mêmes, de bien communiquer entre eux, d'avoir de l'empathie pour les autres, de savoir résoudre les problèmes sans violence, et de nommer puis comprendre leurs émotions ainsi que celles des autres. Cela leur permettra de bien vivre ensemble dans notre société.

Les élèves ont participé à la création d'objets sur le thème de la lumière pour le Téléthon.



Le TELETHON



1310 €
ont été collectés grâce
aux dons et
aux manifestations
dans notre commune.

La prudence et le respect des consignes sanitaires ont obligé les bénévoles à réorganiser cette journée de solidarité.

Les randonnées ont été maintenues, une trentaine de personnes a bravé la météo peu engageante. Les ventes de crêpes, de gaufres et surtout le repas à emporter ont permis de se régaler tout en participant à cet élan de générosité.

Grâce à la thématique « Lumière », les enfants de l'école ont peint des photophores à la garderie avec l'aide d'Hélène et sont venus décorer des sapins de Noël dans l'après-midi.

Merci à toutes et à tous pour votre participation.

Le NOËL des enfants de GOUËX



**Un moment culturel et
festif pour les 46
enfants nés entre 2010
et 2021.**

L'après-midi a débuté par le spectacle « J'aime Pô les lapins » de la compagnie Carte Blanche, mêlant magie et conte. Les rires des enfants ont de nouveau raisonné dans la salle socio-culturelle. Enfants et parents ont apprécié de se retrouver tout en respectant les gestes barrières. Tout juste sortis de ce merveilleux moment, les enfants ont accueilli le père Noël. La distribution des cadeaux et des chocolats a démarré par les plus petits, toujours très impressionnés de voir de très près ce monsieur tant attendu.

Un petit regret : ne pas avoir pu finir ce beau moment par le traditionnel goûter.

Voici le vœu de tous pour le prochain Noël.

LA VIE COMMUNALE

La maison Vergnaud Futur Espace Intergénérationnel



Espace coworking



Atelier d'artistes



Circuit court



Expositions

soirées jeux



petits concerts



Café associatif



**Rien n'est arrêté.
Nous déciderons ensemble**

LA VIE COMMUNALE

6 juin 2021 - **Journée des artistes peintres**

« Gouëx au fil de l'eau »

M. Jacques GUINOT a reçu le 1er prix.

La municipalité lui a offert du matériel de peinture.

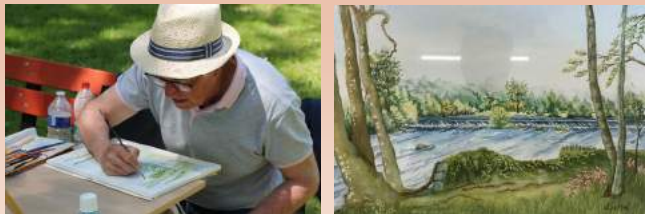

Premier concours photos de la commune

Remise des prix lors de la cérémonie des vœux le dimanche 23 janvier 2022

18 juin 2021 - **Soirée Magie**

Avec Brémart le magicien



7 août 2021 - **Fête de la piscine**

Animée par le groupe SUMMER WINGS



28 août 2021 - **Randonnée pédestre organisée par le comité des fêtes et feu d'artifice offert par la commune**



10 août 2021 - **Soirée Cirque**

Avec les apprentis saltimbanques du CPA de Lathus



19 septembre 2021 - **Journée du patrimoine**

Petite balade nature organisée par la CCVG



du 1er au 15 août août 2021 - **Exposition des arbres remarquables de la Vienne**

prêtée par Vienne Nature



23 octobre 2021 - **Soirée choucroute**

Organisée par le gardon



LE PATRIMOINE COMMUNAL

L'eau potable au village des Bordes

C'est le 3 octobre 1928 que se crée l'association syndicale pour établir l'adduction d'eau dans le village des Bordes.

Les travaux débutent dès 1929 et c'est un chantier colossal de creusement de tranchées à la pioche et à la barre à mine, surtout en partie basse du village construite sur un promontoire rocheux.

Un château d'eau d'une contenance de 40 m³ est érigé dans le haut village et alimente les habitations par gravité.



Le premier bureau est constitué de Jean Cubeau, président, Alfred Massias, vice-président, Louis Pasquet, trésorier et Moïse Faugeroux, secrétaire. Son fils Serge, né le 17 mars 1930 disait souvent avec fierté « je suis né aux Bordes avec l'eau au robinet ».

En 1929, rien d'automatique, il fallait surveiller le niveau du château d'eau afin d'actionner tous les deux ou trois jours la pompe située tout en bas du village.

Creusées avec beaucoup de difficulté dans le rocher, les tranchées étaient parfois très peu profondes et lors de températures très basses, il fallait vidanger les canalisations et la pompe sinon elles gelaient.

Le raccordement au réseau communal a été effectué à partir de 1983, en raison de la vétusté des canalisations en place depuis 1929 et des nouvelles normes sanitaires des années 1980 obligeant à distribuer une eau de qualité. Un meilleur débit était également nécessaire en raison d'une consommation accrue d'eau avec les commodités nouvelles que sont les machines à laver, les douches.....

Ces propos ont été recueillis auprès de Bernard Renault, mémoire du village et qui fut le dernier président du Syndicat d'eau des Bordes.

LE PATRIMOINE COMMUNAL

Aujourd'hui le château d'eau des Bordes existe toujours et il a même donné son nom à la rue qui le longe. En allant vers le haut du village vous empruntez la rue du château d'eau.

Plus de doutes, si vous passez devant, vous saurez désormais à quoi servait ce réservoir maçonné de belles pierres.



Evidemment, nombreux sont ceux parmi vous pour qui le village n'a aucun secret.

Mais si vous faites partie des nouveaux habitants, sachez que grâce à des hommes innovants,

le village des Bordes a été le premier village du département à voir couler l'eau au robinet.

Quittance d'octobre 1958

N° de Police: 48-7-P2
SYNDICAT D'EAU DES BORDES
 aux Bordes One de COUX (Vienne)
 48-7-P2

RÉGIE DU SYNDICAT INTERCOMMUNAL D'ÉLECTRICITÉ DU DÉPARTEMENT DE LA VIENNE
 11, Rue des Grandes-Écoles, 11 - POITIERS
 N° d'identification: 061 | 86 | 194 | D | 002
 Téléph. 41.00.13
 C. P. UAGGES 4.751-01

Quittance d'Octobre 1958
 (Consommation du 3^e trimestre 1958)

Aux lettres figurant dans la 3^e colonne de la quittance correspondent :

A la lettre A : Eclairage Tarif Domestique : 28 frs 30	A la lettre C : Tarif Tous Usages 1 ^{re} tranche : 28 frs 30
A la lettre B : Tarif Force Motrice 1 ^{re} tranche : 20 frs 60	A la lettre D : Tarif Tous Usages 2 ^e tranche : 10 frs 50
A la lettre J : Tarifs spéciaux.	

Lecture au compteur		Prix unitaire (voir ci-dessus)	Consommation	Coût de la consommation	Prais fixes	Nombre de l'abonné	Timbre quittance	TOTAL
Dernier relevé	Relevé précédent							
631	452	B	179					
662	484	B	178					
638	480	B	158	10609	475	2	135	11.245
		F	26					

Pour acquit : La Caisse de la Régie.

Dont quittance sous réserve des sommes qui pourraient être dues pour fournitures antérieures.
 Timbre quittance payé sur place (Autorisation du 28 Juin 1953).

VOIR AU VERSO

Relevé des compteurs d'eau en 1958 / 1959

Relevé 1958 / 1959

Noms	Mètres 2	Mètres 1	Chauffe
Muzard Roger			50
Cubeau René	73	73	3650
Cubeau Henri	140	140	7000
Picoustan Louis	87	87	4350
Sarazin Emile	81	81	2050
Auzenet Henri	5	5	250
Reublier Henri	58	58	2900
Quelli Marie	10	10	500
Foyat Emile	18	18	900
Réaumont Fernand	333	333	16650
Germainum René	55	55	2750
Laurif Marcel	115	115	2250
Richard	21	21	1050
Pleuvion Annelie	19	19	950
Foyer alphonse	68	68	3400
Rédier			
Mesurin Fernand	4	4	200
Lognon André	24	24	1200
Sauzin Henri	100	100	5000
Dobau Geyret			50
Sauvain Genevieve	14	14	800
Pleuvion Auguste	2	2	100
Viguer Marcel	80	80	4000
Altraque Marie	65	65	3250
Picoustan Auguste	35	35	1750
Auzenet Gabriel	78	78	3900
Balladeau	23	23	1150
Baby Baptiste	87	87	4350
Ferquet Louis	39	39	1950
		46300	850



LE PATRIMOINE COMMUNAL

Vivre au bord de la Vienne



Carte postale ancienne du moulin de Villars, vu depuis le bac de Gouëx, où les ouvriers traversaient la Vienne.



Tableau de René Kunz, immortalisant la traversée de la Vienne face au moulin de Villars.



Ancienne vannes de décharge du moulin de Villars.

Deux bacs permettaient de franchir la Vienne et de lier les communes de Persac et de Gouëx : un situé au Breuil entre la Rallerie et le Bourg, affermé en 1850 à Jean Bertrand, et un bac privé appartenant au comte de Villars, permettant le passage au nord du bourg de Gouëx vers le moulin de Villars.

En 1856, l'état du bac du Breuil semble mauvais et problématique du fait des crues importantes de la Grande Blourde, affluent de la Vienne qui s'y jette juste en amont du moulin de Villars, rendant le passage impraticable plusieurs mois de l'année. La commune de Gouëx, associée à quelques habitants de Persac, dont le comte de Villars, demande le transfert du passage du Breuil vers Villars, qui deviendrait un bac public. Ce que la commune de Persac refuse, préférant envisager la réfection des accès au bac du Breuil. Faute d'entente sur la répartition des charges, le projet semble abandonné en 1858.

Mais si le bac du Breuil paraît abandonné peu après cette date, la traversée de la Vienne continue de s'effectuer à Villars pour les ouvriers du moulin, et ce malgré la construction d'un pont reliant Queaux à Persac au sud du village de la Rallerie, lesdits ouvriers refusant de faire le détour de 3 km pour aller au pont et autant pour remonter au moulin. La cale d'accès au bac consistait en une simple pente douce aménagée sur la berge. Il n'en reste que le souvenir immortalisé par le peintre René Kunz en 1954 dans un tableau toujours visible à la mairie.

Le statut des terrains constituant la rive n'est pas toujours très clair et le positionnement de certains barrages en amont des moulins en activité génère des modifications de berges ou une érosion mal perçue par les propriétaires voisins.

Deux affaires sont documentées dans les archives à la fin du 19^{ème} siècle.

L'une concerne des terrains nouvellement apparus sur la rive à la faveur de dépôts de limons, et utilisés par les habitants comme communaux pour y faire paître les oies, y rouir le chanvre et laver le linge. Ces terrains, non cadastrés car apparus après l'établissement du plan, ce qui est réalisé très tôt à Gouëx (1811), sont revendiqués en 1891 par les propriétaires des terrains riverains qui entreprennent de les clore au détriment des usages traditionnels. Bien que défendu par la mairie, le droit d'usage semble s'éteindre petit à petit au cours du 20^e siècle, avec la disparition de ces petits élevages de subsistance et l'arrivée de l'eau courante dans la commune. Des plaintes liées à l'établissement de murs ou de barrages sur la Vienne sont également enregistrées par le service de la police des cours d'eau, régulièrement chargé d'établir des procès verbaux et rapports d'expertise dans ce type d'affaires. Les plans dressés à cette occasion permettent de mieux appréhender l'évolution des berges au fil du temps.

Consommons localement



Eleveur bovin - Vente directe de viande de bœuf
EARL du Vieux Moulin
Franck TUCHOLSKI
Chez Le Lot
06 81 58 22 68



Producteur Légumier
BIO
Elie PONTONNIER
La Rallerie
06 26 94 56 40



Eleveur ovin - Vente directe de viande d'agneau
EARL Chez Bourlot
Samuel GOURDEAU
Chez Bourlot
05 49 48 25 40



Eleveur bovin - Vente directe de viande de bœuf
Fabrice THEVENET
La Varenne
06 89 83 74 83



Vente de volailles et d'œufs
Ferme de Fontmorin
Aurélien DEVAUX
Fontmorin
06 88 88 16 79



Vente d'huiles – farines
Agriculture Biologique
Ferme de Fontmorin
Vincent DEVAUX
Fontmorin
06 50 78 24 85



Food Truck
Charlie Fish and Chips
Cathy DUBIN
06 80 63 05 88



Boulangerie
Daniel JACQUEMAIN
16, pl. des Droits de l'Homme
05 49 48 46 12

 **MANGEONS LOCAL**



INFOS COMMUNALES

Les acteurs économiques de la commune



Peintre

Peinture Lussacoise
Stéphane ARRICOT

Les Pilotins
06 63 07 32 18



Coiffeuse

L'Art de l'Hair
Sandrine VALLOIS

9, pl. des Marronniers
05 49 83 07 18



Electricien - Plombier

FIL-ELEC
Philippe CUBEAU

42 toute de Lussac
06 75 61 20 00



Electricien

MCLA Electricité
Michel CLAVEAU

Les Hybaudières
06 71 51 46 72



Entretien espaces verts
Multi Services

Franck PASQUIER

6, rue des Pilotins
06 02 23 43 64



Entretien espaces verts
Nettoyage bâtiments

David COLWELL

15, rue des Pilotins
05 49 48 00 88



Exploitation matériaux
de carrières

Sablères de Goux
IRIBARREN

La vergne
05 49 59 53 31



Frigoriste

Karl AUZANNET

6, la Pommeraie
06 79 83 57 90



Mercerie vintage

Gourmandise Vagabonde

Brigitte POUGET

Pierre Taillée
06 88 01 51 58



Matériel d'élevage

Nicolas REBEYRAT

16, route de Lussac
06 73 62 46 05

INFOS COMMUNALES



E-commerçante
vêtements— Chaussures

Cathy DRESSING
www.videdressing.com



Artiste Peintre

Jessica SANSIQUET
Les Hybaudières
06 89 66 52 21

www.jessicasansiquet.com



Alpaga Création

Fabienne SEUNIER
Route de Verrières
06 22 33 41 81

www.alpagacreations.blogspot.com

Les associations

CHASSE

Jean-Pierre PAYEN
05 49 48 38 58



PARENTS d'ELEVES

Morgane REDON
06 60 94 69 04



GYM VOLONTAIRE

Marylène BOUTINEAU
05 49 48 34 17



COMITE DES FETES

Jean-Pierre HOREAU
05 49 48 23 50



LA FAMILIALE

Nicolas BOQUELET
06 82 53 36 53



LE GARDON

Bernard DELAGE
07 86 97 91 16



FOYER RURAL

Chantal GUILLEMIN
05 49 84 95 01



Sté AUTEURS POITOU-CHARENTES

Angèle KOSTER
05 49 48 39 19



ASSOCIATION DES COLLECTIONNEURS

Jean-Paul LEBEAU
05 49 48 31 34



GOUEX PETANQUE CLUB

Cédric REMBLIER
06 77 19 49 08



RALLYE DU BOIS L'ABBE

M. Mme SOREAU
05 49 48 39 19



INFOS COMMUNALES

LES HEBERGEMENTS A GOUEX

Les gîtes



Les Carrières

Géraldine SIN et Didier JOYEUX
32, route de Lussac
05 49 48 31 28
singeraldine@aol.com



Gîte de la Vieille Maison

Pascale MELON
4, impasse de la Vieille Maison
Les Bordes
06 70 10 20 09
christ-pasc-melon@orange.fr

www.airbnb.fr/rooms/30702026
<https://gouex.fr/fr/rb/323442/gites-1>



Gîte de la Rallerie

Isabelle MARCELLIN
2, impasse de l'abreuvoir
La Rallerie
Tel : 06 85.28.65.17
marcellinisabelle@gmail.com



Gîte du Canton

Charley CLOCHARD
13, impasse du Canton
Les Bordes
06 78 87 29 50
charlay.clochard@gmail.com



Gîte de la Roche aux Renards

M. Mme ROSIER
06 81 30 27 66
julietterosier@outlook.fr



Pierre Taillée

Philippe BOIS
Pierre Taillée
06 65 12 60 00
bagnarians@gmail.com

Les chambres d'hôtes



Angeline's Chambres d'hôtes

Angeline COLWELL
15, rue des Pilotins
05 49 48 00 88 - 06 45 02 48 87
angie.colwell@gmail.com



Les chambres de la Fontaine

2 rue de la Fontaine
fontainegouex@outlook.fr

<http://les-chambres-de-la-fontainebusinesssite.com/>



Gourmandises Vagabondes

Brigitte POUGET
Pierre Taillée
06 88 01 51 58

lesgourmandisesvagabondes@gmail.com
www.gourmandisesvagabondes.com



APPLICATION MOBILE



Adoptez l'application Citykomi®, l'info locale notifiée en direct.

L'ACTUALITÉ DE GOUËX SUR SMARTPHONE

Soucieuse de vous informer sur ce qu'il se passe dans la commune, la mairie de Gouëx vient de déployer Citykomi®, votre nouveau service d'information en temps réel.

Citykomi®, c'est l'application mobile qui vous permet de recevoir les actualités et les alertes de Gouëx directement sur votre smartphone ou votre tablette.

Une rue en travaux ? Un événement à venir ? Une alerte météo ? Ne cherchez plus ces informations, avec Citykomi® vous êtes averti immédiatement !

UNE APPLICATION UTILE ET BIENVEILLANTE

Un service qui a fait ses preuves auprès d'autres collectivités. Depuis 2015, ce sont plus de 300 collectivités qui ont fait le choix d'informer leurs citoyens par le biais de Citykomi®.

Sans pub et sans collecter aucune donnée personnelle, l'application respecte votre vie privée et votre anonymat : pas de compte à créer, pas de numéro de téléphone ni d'adresse mail à fournir. Vous êtes libre de vous désabonner à tout moment si les informations ne vous concernent plus.

Plus d'informations sur www.gouex.fr ou au 05 49 48 46 14

L'ACTUALITÉ DE GOUËX SUR SMARTPHONE

- 1 > Téléchargez l'application Citykomi® sur votre smartphone ou tablette. C'est gratuit !



- 2 > Ouvrez l'application, touchez le symbole +
> Scannez le QR code ci-dessous pour vous abonner ou recherchez GOUËX à l'aide de la loupe.



FIL D'INFORMATIONS

> Vos informations en direct

- 3 > Dès qu'un message est publié, vous recevez aussitôt une notification pour le consulter dans Citykomi®.



LE SITE INTERNET <https://gouex.fr>



ETAT-CIVIL



2 naissances

1 mariage

2 PACS

3 décès

VIE PRATIQUE

Zoom sur le Centre de Plein de LATHUS



La commune de GOUËX et la Communauté de Communes Vienne et Gartempe offrent un bon-vacances de 100 € aux enfants de la commune qui participent à un camp d'été au CPA de Lathus



Cette offre est valable pour un séjour d'une semaine par enfant pendant les camps d'été organisés en juillet et en août 2022

Les bons sont à retirer auprès de la Communauté de Communes Vienne et Gartempe.

Nos activités

Encadrés par un animateur
Animés et/ou autonomie
Itinéraire(s) disponible(s) à l'accueil

- Kayak
- Stand-up paddle
- Rafting
- Randonnée
- Course d'orientation
- Cyclotourisme
- VTT
- Disc'Lathus
- Trail
- Tir à l'arc
- Spéléologie
- Escalade
- Accro'Lathus
- Grimpe d'arbres
- Cirque
- Expositions

Vivez un moment unique grâce aux nombreuses activités proposées.

Nos animateurs qualifiés vous guideront et partageront avec vous leurs connaissances sportives, environnementales et culturelles.

Certaines de nos activités sont accessibles aux personnes en situation de handicap.

Prenons soin de notre environnement !

L'enjeu du CPA Lathus : vous faire découvrir le patrimoine local ainsi que les gestes et les pratiques pour le protéger. Vous les vivrez de façon ludique par l'intermédiaire des activités, au contact des animateurs et sur l'ensemble des sites de l'association.

Pour les (Terra)aventuriers et aventurières...

Un circuit Terra Aventura part du CPA Lathus ! Il vous conduira à travers les lieux mythiques à la recherche du Poï'z Zécolo...

Ce projet a été mené en partenariat avec l'Office de Tourisme Sud Vienne Poitou.

4

En 2021, 6 enfants de Gouëx ont bénéficié d'un bon vacances.



VIE PRATIQUE



Service Public de Prévention
et de Gestion des Déchets
Eco-Pôle- La Poudrerie - 86320 SILLARS
05 49 91 96 42
ecopole@simer86.fr
www.simer86.fr
Facebook/ EcoPole



Le SIMER passe à la Redevance Incitative sur son territoire !

La Redevance Incitative qu'est-ce que c'est ?

- La généralisation de la collecte en bacs individuels pucés ou point d'apports collectifs (PAC) à partir de **janvier 2022**,
- L'adaptation des fréquences de collecte à partir de janvier 2022,
- Un mode de facturation individualisé à partir de janvier 2023 (celui qui tri plus paiera moins que celui qui ne le fait pas),
- La généralisation du compostage individuel et collectif, dès maintenant.

LES OBJECTIFS

Face aux enjeux environnementaux, à l'augmentation constante de la TGAP (Taxe Générale sur les Activités Polluantes) et aux différentes lois, l'objectif est clair :

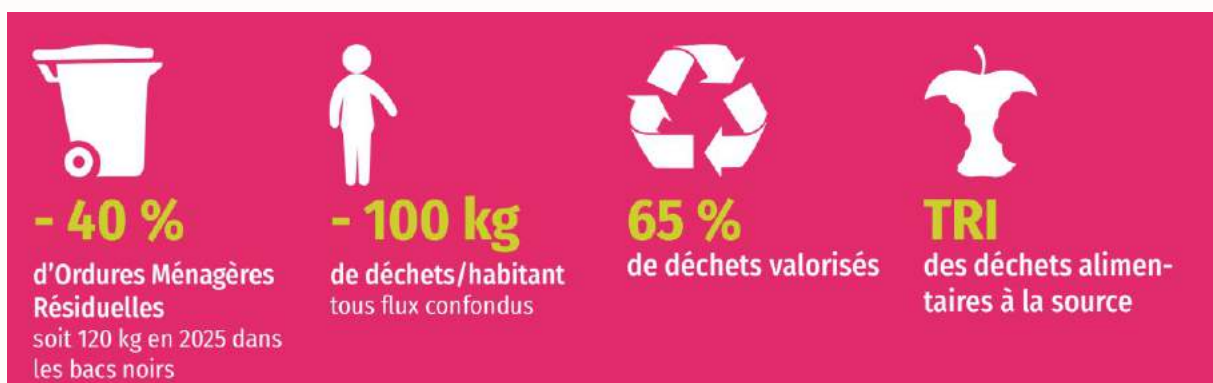

LE FONCTIONNEMENT

Quelles fréquences de collecte ?

Un planning de collecte sera transmis à tous les usagers.

Un mode de facturation individualisé ?

Jusqu'au 31 décembre 2021, la production de déchets n'était pas prise en compte dans le calcul de la redevance. La phase d'expérimentation débutera au 1er janvier 2022, **un foyer produisant peu de déchets et triant correctement, paiera moins cher qu'un foyer qui ne trie pas ses déchets.**

Au 1er janvier 2023, la redevance Incitative sera calculée comme l'eau ou l'électricité, avec une part fixe et une part variable.

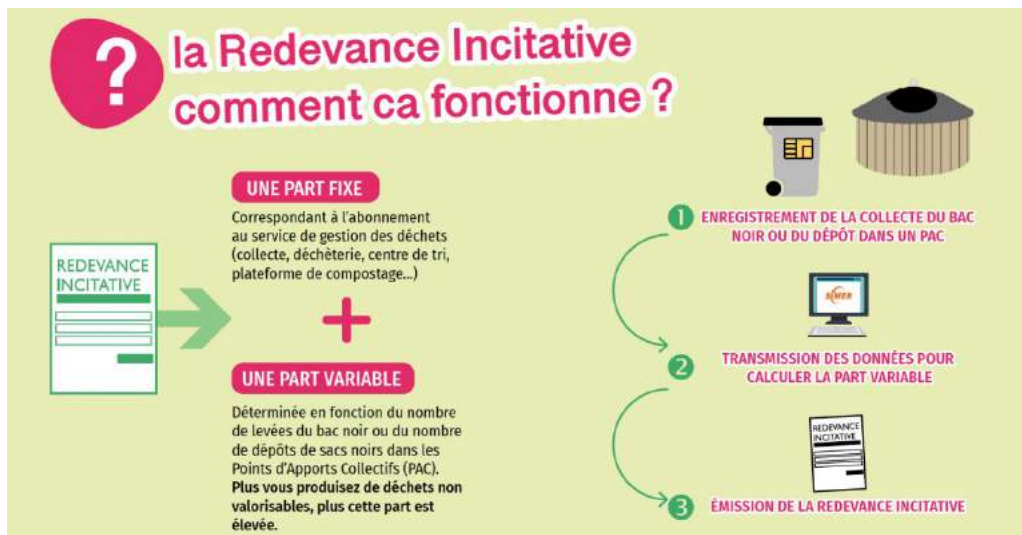

LES ETAPES

2021

Distribution des bacs et mise en place des points de collectifs

2022

Début de la phase de test dite "à blanc", utilisation des bacs et des PAC, facturation habituelle + envoi d'une Redevance Incitative à blanc

2023

Lancement de la Redevance Incitative avec la comptabilisation du nombre de levées de votre bac ou du nombre de dépôts dans le PAC et facturation individualisée.

LES NOUVEAUX ÉQUIPEMENTS DE COLLECTE

A compter du 1^{er} janvier 2022, la collecte en sacs sera supprimée. Seuls les bacs SIMER et les PACS seront collectés.

BACS INDIVIDUELS PUCÉS **POINT D'APPORTS COLLECTIFS (PAC)**

Tarifs 2022

Collecte :

- En point de regroupement : 210 €
- En porte à porte : 220 €

Projet de tarif 2023/2025
196 € pour un bac noir de 120 litres



Il n'y aura plus de mise à disposition de sacs



Les horaires des déchetteries

Horaires d'ouverture de ma déchetterie
Lussac-les-Châteaux



	en hiver	en été
lundi	fermée	fermée
	fermée	fermée
mardi	8h30 - 12h	8h30 - 12h
	14h - 17h	14h - 18h
mercredi	8h30 - 12h	8h30 - 12h
	14h - 17h	14h - 18h
jeudi	fermée	fermée
	14h - 17h	14h - 18h
vendredi	8h30 - 12h	8h30 - 12h
	14h - 17h	14h - 18h
samedi	8h30 - 12h	8h30 - 12h
	14h - 17h	14h - 18h

→ HORAIRES D'HIVER
DU 1^{er} NOVEMBRE AU 31 MARS

→ HORAIRES D'ÉTÉ
DU 1^{er} AVRIL AU 31 OCTOBRE

Plus d'infos ? Une question ?

WWW.SIMER86.FR

05 49 91 96 42

Horaires d'ouverture de ma déchetterie
Verrières



	en hiver	en été
lundi	8h30 - 12h	8h30 - 12h
	14h - 17h	14h - 18h
mardi	fermée	fermée
	fermée	fermée
mercredi	8h30 - 12h	8h30 - 12h
	14h - 17h	14h - 18h
jeudi	fermée	fermée
	fermée	fermée
vendredi	8h30 - 12h	8h30 - 12h
	14h - 17h	14h - 18h
samedi	8h30 - 12h	8h30 - 12h
	14h - 17h	14h - 18h

→ HORAIRES D'HIVER
DU 1^{er} NOVEMBRE AU 31 MARS

→ HORAIRES D'ÉTÉ
DU 1^{er} AVRIL AU 31 OCTOBRE

Plus d'infos ? Une question ?

WWW.SIMER86.FR

05 49 91 96 42

Protégez votre compteur du gel

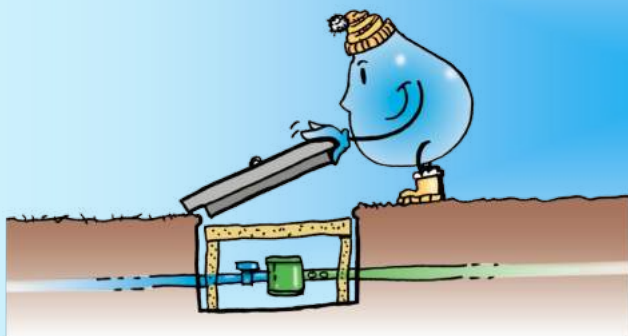

En période hivernale, pensez à protéger votre compteur du gel en le recouvrant d'un matériau isolant comme la mousse de polyéthylène ou une plaque de polystyrène.

Les matériaux absorbant l'humidité ne doivent surtout pas être utilisés : paille, textile, papier, laine de verre ou de roche, etc.

Attention, votre compteur est sous votre responsabilité, que vous soyez propriétaire ou locataire. S'il est détérioré, le remplacement pourrait se faire à vos frais.

2022

Elections

Elections Présidentielles : 10 avril - 24 avril

Législatives : 12 juin - 19 juin



VIE PRATIQUE

Grandir à la MJC



21 route de Montmorillon
86320 Lussac les Châteaux
Tél : 05.49.48.39.27

Email : accueil@mjclussac.org

Site internet : <http://www.lasabline.fr/association-mjc-21>

**petite
enfance**

de 3 mois à 4 ans

Crèche Le Manège Enchanté : 2, ter rue des Piniers 86320 Lussac-les-Châteaux
05.49.91.18.91 - petite-enfance@mjclussac.org

Crèche Tournicoti : Rue du 19 Mars 1962 86320 Civaux
05.49.48.59.39 - tournicoti@mjclussac.org

Relais Petite Enfance :

Lussac les Châteaux - Le Manège Enchanté : 05.49.91.38.48 - ram@mjclussac.org

Civaux - Tournicoti : 07.50.58.84.10 - ramval@mjclussac.org

Valdivienne - La Maison bleue : 07.50.58.84.10 - ramval@mjclussac.org



de 3 à 12 ans

Le mercredi après-midi et pendant les vacances scolaires

Lussac : 05.49.48.39.27 - anim-enfance-jeunesse@mjclussac.org

Verrières : 05.49.45.98.80 - anim-enfance-jeunesse@mjclussac.org



Les assistantes maternelles de GOUEX

- Nathalie DEVERGE - 05 49 48 99 34
- Marie-Christine GOURDEAU - 05 49 48 25 40
- Marie-Hélène KARMANN - 06 47 86 23 90



LUSSAC-LES-CHATEAUX
13, avenue du Dr DUPONT

Centre de soins infirmiers		05 49 48 41 08
Médecins généralistes	Seydou NDIAYE Aurélié BESSAGUET	05 49 48 40 85 06 49 48 94 96
Ostéopathe	Benjamin POUPLIN	06 43 33 78 98
Diététicienne	Elodie FLEOUTER	06 71 49 77 21
Psychologue	Lucile MORINEAU	06 86 69 29 95
Sage-femme	Cécile ORY	06 33 48 87 81
Pédicures-Podologues	Hélène LOURDAIS Zoé BUISSON Geoffrey AUPETIT	05 49 48 98 32

7 rue Baptiste Marcet LUSSAC-LES-CHATEAUX	Kinésithérapeute	Alexandre DUBOURG	05 49 84 14 59
	Orthophoniste	Clémence FERRON	06 22 93 96 56



Tu as entre 16 et 25 ans ?
.....

?

Tu te poses des questions sur :



ORIENTATION



FORMATION



EMPLOI



MOBILITÉ



LOGEMENT



SANTÉ



BÉNÉVOLAT



VACANCES

Contacte-nous :
contact@mlrcsv.com ou au 05 49 87 39 67



la référence du service à la personne

ADMR vous accompagne au quotidien

50% de réduction ou crédit d'impôt*

ACCOMPAGNEMENT DU HANDICAP

SERVICES AUX SENIORS

MENAGE REPASSAGE

AIDE AUX FAMILLES

GARDE D'ENFANTS

ADMR DE LUSSAC LES CHATEAUX

Cité des Gagneries
1 b Ancien Chemin Impérial
86320 LUSSAC LES CHATEAUX

Nous contacter :
Tel : 05 49 48 75 94
Email : info.assolussac.fede86@admr.org







[VOTRE TÉLÉASSISTANCE]

N° 1 de la téléassistance en France, Présence Verte est depuis 30 ans le partenaire de l'autonomie des personnes grâce à des solutions sur mesure, adaptées à leurs besoins et modes de vie.

Aujourd'hui, Présence Verte propose deux offres :

- **Activ'Zen**, la téléassistance classique pour être en sécurité chez soi
- **Activ'Mobil**, la téléassistance pour être en sécurité dans tous vos déplacements
- **Activ'Dialog**, qui propose d'allier sécurité, lien social et convivialité avec une téléassistance connectée.

Autonome mais jamais seul

Le choix de la liberté

[VOS REPAS À LA CARTE À DOMICILE]

- Des repas au gré de vos envies, à la carte ou respectant votre régime,
- Des textures adaptées à vos besoins (hâché, coupé fin, mouliné)
- Variés, de qualité et avec du goût !
- Un service flexible et sans engagement
- Une tarification simple pour un budget maîtrisé (crédit d'impôt)
- La possibilité de commander les menus en ligne

PROXIMITÉ

SOLIDARITÉ

INNOVATION



Le plaisir à la carte

Plus d'infos sur presenceverteservices.com
Par téléphone : 05 49 44 59 99



37 rue du Touffenet 86000 Poitiers
8h30-12h / 13h30-16h30



VIE PRATIQUE



3 rue de la Mairie
86320 GOUEX
05 49 48 46 14
contact@gouex.fr

La commune vous aide

En complément des subventions que vous pouvez déjà obtenir, la commune peut vous aider pour

- vos travaux de façades
- vos travaux d'assainissement
- l'accession à la propriété

Ces aides sont soumises à conditions

**N'hésitez pas
à nous contacter**

**Construisez
à GOUEX !**
VOTRE TERRAIN VIABILISÉ
À 1€ LE M² *
*Sous conditions, s'adresser à la Mairie :
05 49 48 46 14



CONTRE LE FROID IL Y A MIEUX A FAIRE



LE SERVICE PUBLIC QUI VOUS GUIDE
DANS VOS TRAVAUX DE RÉNOVATIONS ÉNERGÉTIQUES



Pour plus d'informations :

Consultez FAIRE : <https://www.faire.fr/>

Permanence à LUSSAC-LES-CHATEAUX : le 1er vendredi du
mois de 9h à 12h. (salle Jean Réau au 1er étage de la Poste)

Contactez votre conseiller FAIRE

Espace Conseil FAIRE SOLIHA Vienne
Maison départementale de l'habitat
Téléport 2 - Avenue René Cassin
86960 FUTUROSCOPE CHASSENEUIL
05 49 61 61 91
faire.vienne@solihha.fr



DES AIDES POUR RÉNOVER VOTRE LOGEMENT

La Communauté de Communes rémunère l'organisme SOLIHA VIENNE pour :

- ⇒ définir avec vous le programme de travaux (visite du logement)
- ⇒ rechercher et estimer les financements : subventions, prêts...
- ⇒ constituer et déposer les dossiers de demande de subvention auprès des financeurs

SOLIHA VIENNE est votre interlocuteur unique, l'organisme est chargé de faire le relais entre vous-même et l'ensemble des financeurs.

Permanence à LUSSAC-LES-CHATEAUX : le 1er vendredi du
mois de 9h à 12h. (salle Jean Réau au 1er étage de la Poste)



Communauté de Communes
Vienne et Gartempe
6 rue Daniel Cormier
86502 MONTMORILLON
05 49 91 07 53
contact@ccvg86.fr



SOLIHA VIENNE—Maison de l'habitat
Avenue René Cassin
86360 FUTUROSCOPE CHASSENEUIL
05 49 61 61 86
contact.vienne@solihha.fr

BRUITS de voisinage



Les horaires à respecter

Les horaires de tonte sont réglementés par un arrêté préfectoral du 19 juin 2007 concernant les travaux de bricolage ou de jardinage bruyants réalisés par des particuliers. Ainsi, l'utilisation d'appareils comme tondeuses à gazon (mais aussi tronçonneuses, raboteuses, perceuses etc.) dont le bruit est susceptible de porter atteinte à la tranquillité du voisinage ou à la santé de l'homme par sa durée, sa répétition ou son intensité, n'est autorisée qu'aux horaires suivants :

- du lundi au vendredi de 8h30 à 12h et de 13h30 à 19h
- les samedis de 9h à 12h et de 14h à 18h
- les dimanches et jours fériés de 10h à 12h



Les arnaques par téléphone

- Un appel raccroché avant que vous ne puissiez répondre
- Un appel en absence
- Une invitation à rappeler un numéro que vous ne connaissez pas
- Un SMS ou un message préenregistré demandant de rappeler votre conseiller financier, de venir chercher un colis qui n'a prétendument pas pu vous être livré, ou une proposition destinée à réclamer un bon d'achat...

Ces «accroches» ne visent qu'un seul et unique but : vous inciter à rappeler des numéros surtaxés, c'est-à-dire à tarification majorée

- Ne rappelez jamais un numéro inconnu
- Utilisez l'annuaire inversé « www.infosva.org » pour retrouver à qui appartient un numéro, connaître son tarif et obtenir des informations liées au service.
- Signalez un numéro abusif au 33700



- › Si on vous dit qu'un diagnostic de votre logement est obligatoire et qu'à défaut de le faire, vous devrez payer une taxe, **c'est faux.**
- › Si on vous dit que tout le monde est éligible au dispositif à 1 € (pour les chaudières et pompes à chaleur), **c'est faux.**
- › Si on vous propose d'exécuter des travaux chez vous sans devis préalable, **méfiez-vous.**

Contre les
cambriolages,
ayez les
bons réflexes !



LA
SÉCURITÉ
PARTOUT ET
POUR TOUS

OPÉRATION TRANQUILLITÉ VACANCES

Avant de partir, signalez à la brigade de gendarmerie de votre domicile, votre départ en vacances.

Pendant votre absence, des patrouilles de surveillance seront effectuées, de jour comme de nuit, en semaine comme le week-end, afin de dissuader tout individu de tenter de cambrioler votre domicile.

Gendarmerie de Lussac-Les-Chateaux
05 49 48 40 01



Le Fishing

ou Mails Frauduleux

Le principe du phishing consiste à récupérer des données personnelles sur internet. Le moyen utilisé est l'usurpation d'identité.

Les mails reçus semblent provenir d'une source de confiance (banque, CAF, opérateurs de téléphonie, impôts, sites de ventes sur internet, etc...) et invitent à se rendre sur une page de formulaire similaire à celle de l'organisme évoqué où seront demandées et récupérées des données personnelles, souvent à caractère financier (coordonnées bancaires).

Si vous avez malencontreusement communiqué des éléments sur vos moyens de paiement ou si vous avez constaté des débits frauduleux sur votre compte :

- Faites immédiatement opposition auprès de votre banque
- Déposez plainte à la gendarmerie
- Changez vos mots de passe
- Signalez-le à SIGNAL SPAM (signal-spam.fr)
- Signalez le à PHISHING INITIATIVE (phishing-initiative.fr)

Pour être conseillé contactez
INFO ESCROQUERIE au 0 808 805 817

CALENDRIER DES FÊTES

Sous réserve des conditions sanitaires

Janvier

Dimanche 23 : Vœux de la municipalité

Février

Dimanche 27 : Théâtre Les P'tites têtes de litotes

Avril

Samedi 9 : Banquet du Rallye du Bois l'Abbé

MAI

Dimanche 1er : Randonnée "Comité des Fêtes"

Dimanche 1er : Journée des peintres

Dimanche 8 : Commémoration aux monuments aux morts et dépôts de gerbes "La Municipalité"

Dimanche 22 : Brocante "La Familiale"

JUILLET

Jeudi 14 : Fête Nationale : Apéritif et Pique-nique

Dimanche 31 : Méchoui "Gouëx Pétanque Club"

AOÛT

Samedi 6 : Fête de la piscine

Samedi 27 : Journée multi-activités "Comité des Fêtes"

Samedi 27 : Feu d'artifice

Septembre

Samedi 3 : Soirée cinéma

octobre

Samedi 22 : Soirée choucroute « Le Gardon »

NOVEMBRE

Vendredi 11 : Commémoration aux monuments aux morts, dépôts de gerbes et repas communal.

DECEMBRE

Samedi 3 : Téléthon "Municipalité et Bénévoles"

Samedi 10 : Arbre de Noël des enfants de Gouëx

tu cherches un
JOB
d'été?



La Commune et la Communauté de Communes recrutent des jeunes de la commune, âgés de plus de 18 ans, pour l'accueil et l'entretien de la piscine et du kiosque pendant la saison estivale.

Adressez votre CV à la mairie.



Quand Gonëx inspire les peintres...

