

# BIOTOPES

Carte globale de la commune de Saint-Marcel-l'Éclairé

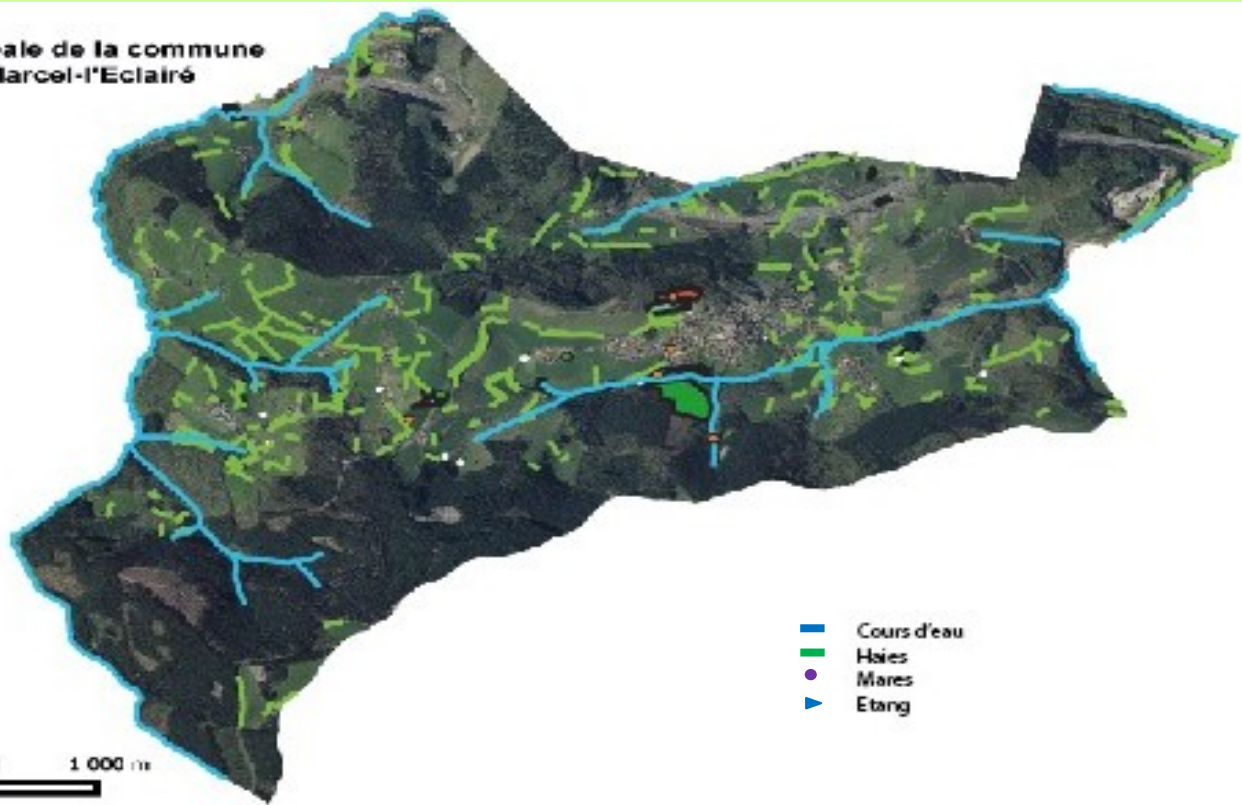

La commune de St Marcel l'Éclairé comporte quelques trames vertes et bleues.

En aval, le cours d'eau du Tullin traverse le village jusqu'à la frontière EST. Une forêt composée de diverses essences de conifères et de feuillus traverse également cet espace.

En amont existe une vaste étendue de forêt.

Ces milieux constituent des trames vertes et bleues. Ils sont des habitats pour de nombreuses espèces et leur existence est un facteur déterminant dans le maintien et la sauvegarde de la biodiversité. C'est pourquoi il est vital de préserver ces zones dans leur état naturel.

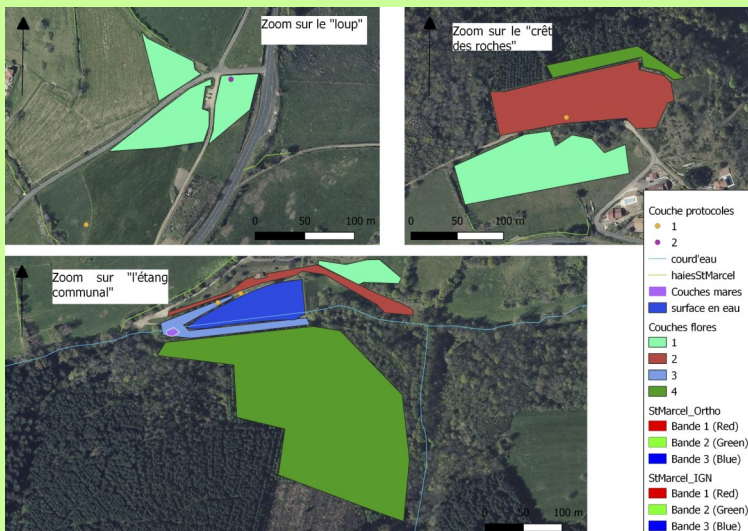

## ZOOM sur les 3 grands sites du village

Chacun de ces sites présente un intérêt écologique différent mais tous ont une forte importance, aussi bien pour l'environnement que pour le tourisme.

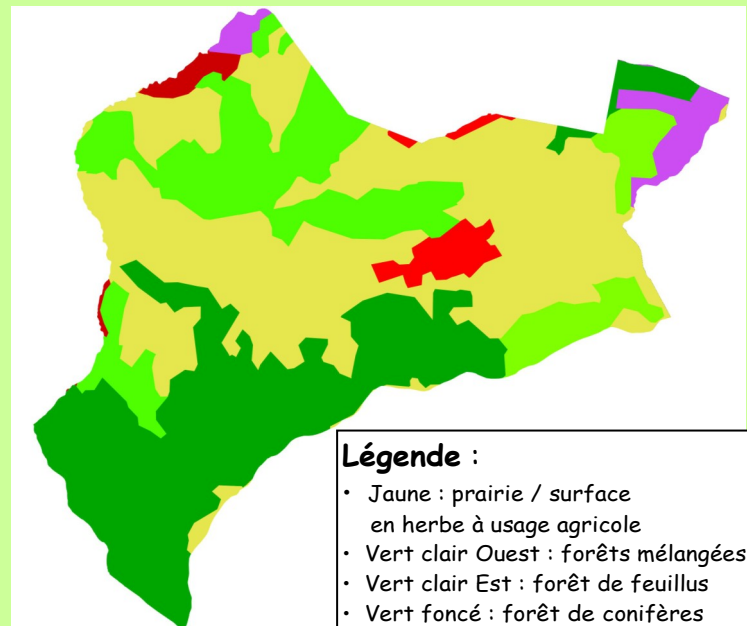

### Légende :

- Jaune : prairie / surface en herbe à usage agricole
- Vert clair Ouest : forêts mélangées
- Vert clair Est : forêt de feuillus
- Vert foncé : forêt de conifères
- Rouge vif : tissu urbain / village
- Rouge bordeaux : réseau routier et ferroviaire / autoroute
- Violet : zone industrielle

