

# SAINT MARCEL L'ÉCLAIRÉ AU COURS DU TEMPS (Source IGN)

1946 :  
présence de  
nombreuses  
parcelles  
agricoles,  
notamment  
en amont du  
village

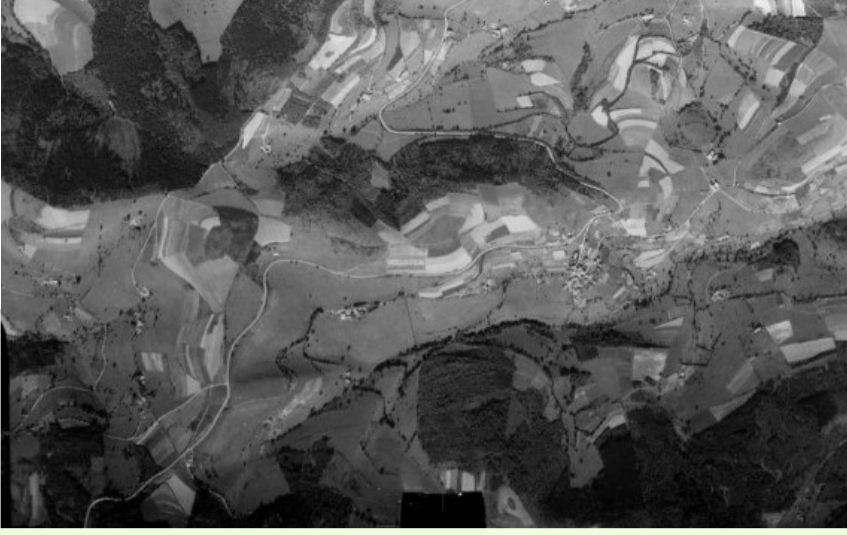

1965 :  
Les parcel-  
les agrico-  
les s'agran-  
dissent, les  
haies commencent à  
être  
supprimées

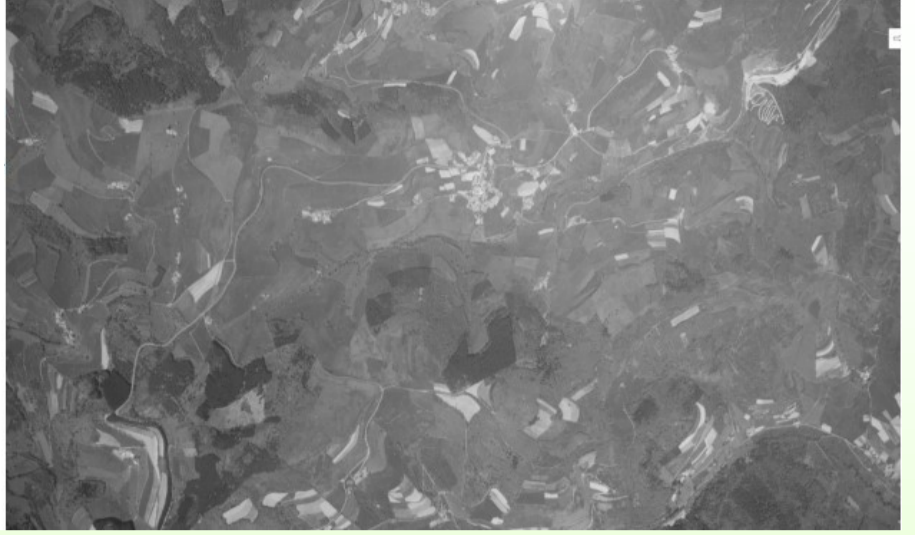

1971 :  
les forêts  
ont repris  
de l'ampleur  
sur les  
parcelles  
agricoles et  
le village de  
St Marcel  
s'est agrandi



1978 :  
On remar-  
que que les  
forêts se  
sont étof-  
fées

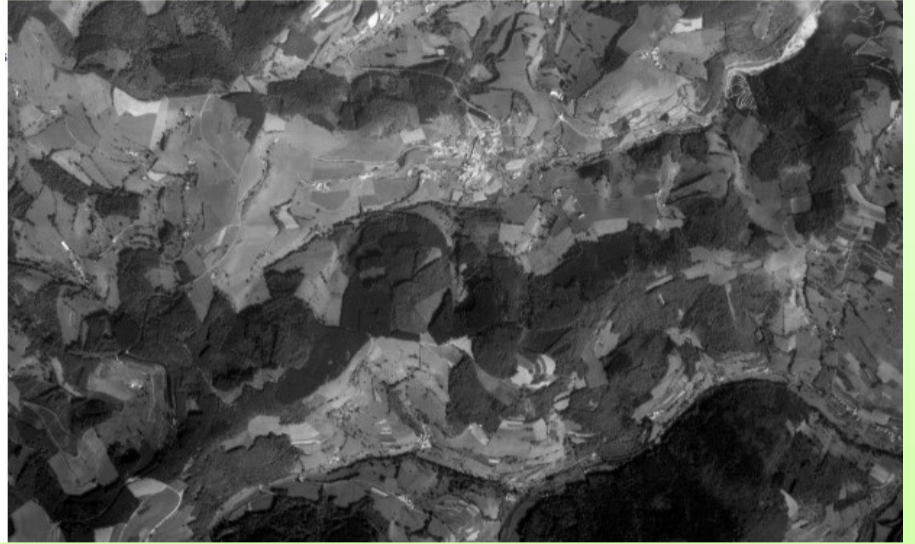

1986 :  
Un corridor  
écologique  
commence à  
se dessiner  
au sud du  
village avec  
les forêts  
qui se rejoignent.  
On peut voir  
la carrière  
et la station  
d'épuration  
(NE)



1994 :  
Le village  
s'est agrandi  
et les forêts  
augmentent en  
surface, remplaçant  
les terres  
agricoles. Ceux-ci on  
vu leur surface  
augmenter, facilitant la  
mécanisation  
du travail.



2008 :  
On peut voir  
que la forêt  
située en  
aval de la  
commune a  
été coupée.  
Par consé-  
quent, le  
corridor  
écologique a  
été endom-  
magé.  
Le village  
s'étend à  
l'ouest par la  
construction  
d'habitations

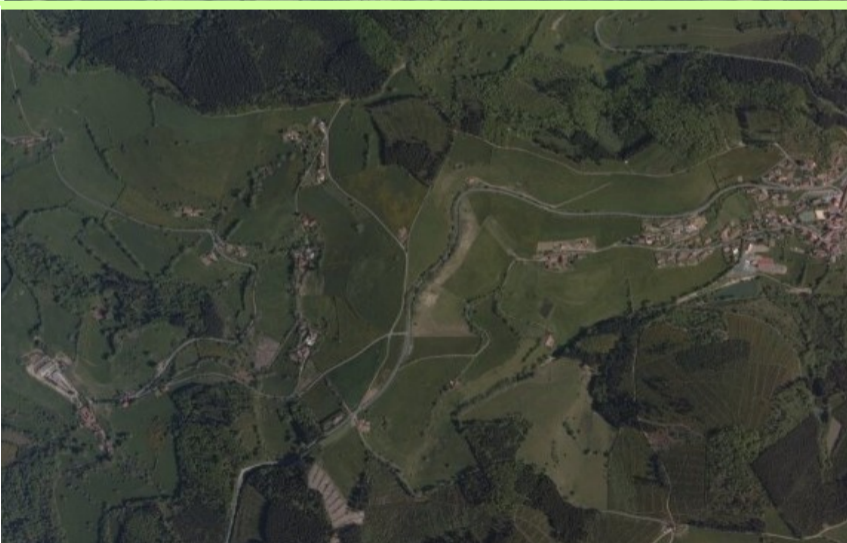

2013 :  
Le village  
s'est densi-  
fié et les  
forêts se  
sont épaissies.  
De nom-  
breux amé-  
nagement  
ont été  
réalisés sur  
la commune.  
Les parcel-  
les agricoles  
diminuent.

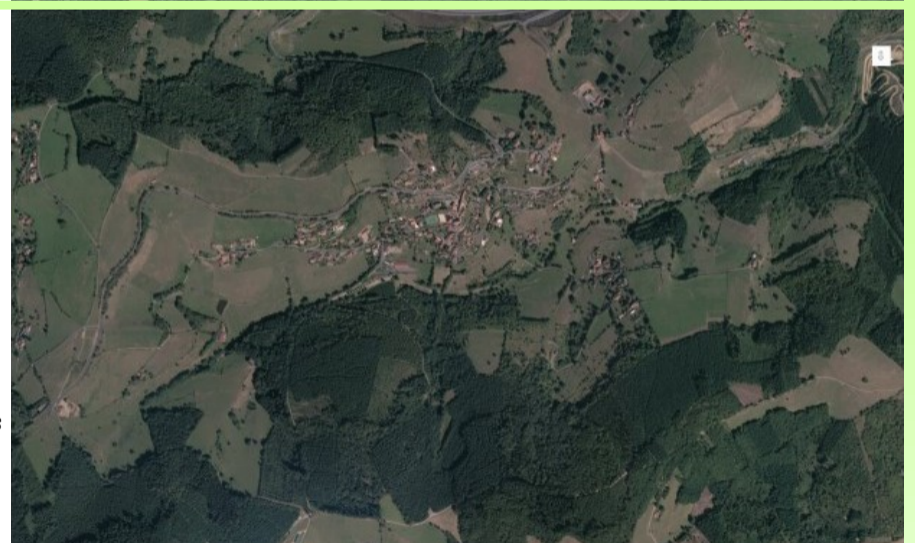

2021 :

