

- Zone Ua et Uam Zone urbaine centrale
- Zone Ub Zone urbaine périphérique
- Zone Ubl Zone urbaine périphérique à vocation de loisirs
- Zone Ux Zone urbaine destinée aux activités artisanales, industrielles, commerciales ou de services
- Zone 1AU Zone à urbaniser à court terme
- Zone 1AUx2a Zone à urbaniser à court terme de compétence intercommunale
- Zone 1AUx2b Zone à urbaniser à court terme de compétence intercommunale
- Zone 1AUx4 Zone à urbaniser à court terme de compétence communale
- Zone 2AU Zone à urbaniser à long terme
- Zone A Zone agricole
- Zone As Zone agricole stricte
- Zone N Zone naturelle et forestière
- Zone Na Zone naturelle où sont autorisées les bases aériennes
- Secteurs sur lesquels les nouveaux programmes de logements doivent intégrer au moins 50 % de logements locatifs aidés
- Secteurs sur lesquels les nouveaux programmes de logements doivent intégrer au moins 20 % de logements locatifs aidés
- Secteurs sur lesquels les nouveaux programmes de logements doivent intégrer au moins 10 % de logements locatifs aidés
- A** Nomenclature zonage
- Limite zonage
- Emplacement Réserve
- Espace boisé classé
- Périmètre de protection de 100 m autour de la station d'épuration
- Secteurs inondables
- Zone de carrière
- Périmètre éloigné de protection des puits de captage d'eau potable
- Périmètre rapproché de protection des puits de captage d'eau potable
- Périmètre immédiat de protection des puits de captage d'eau potable

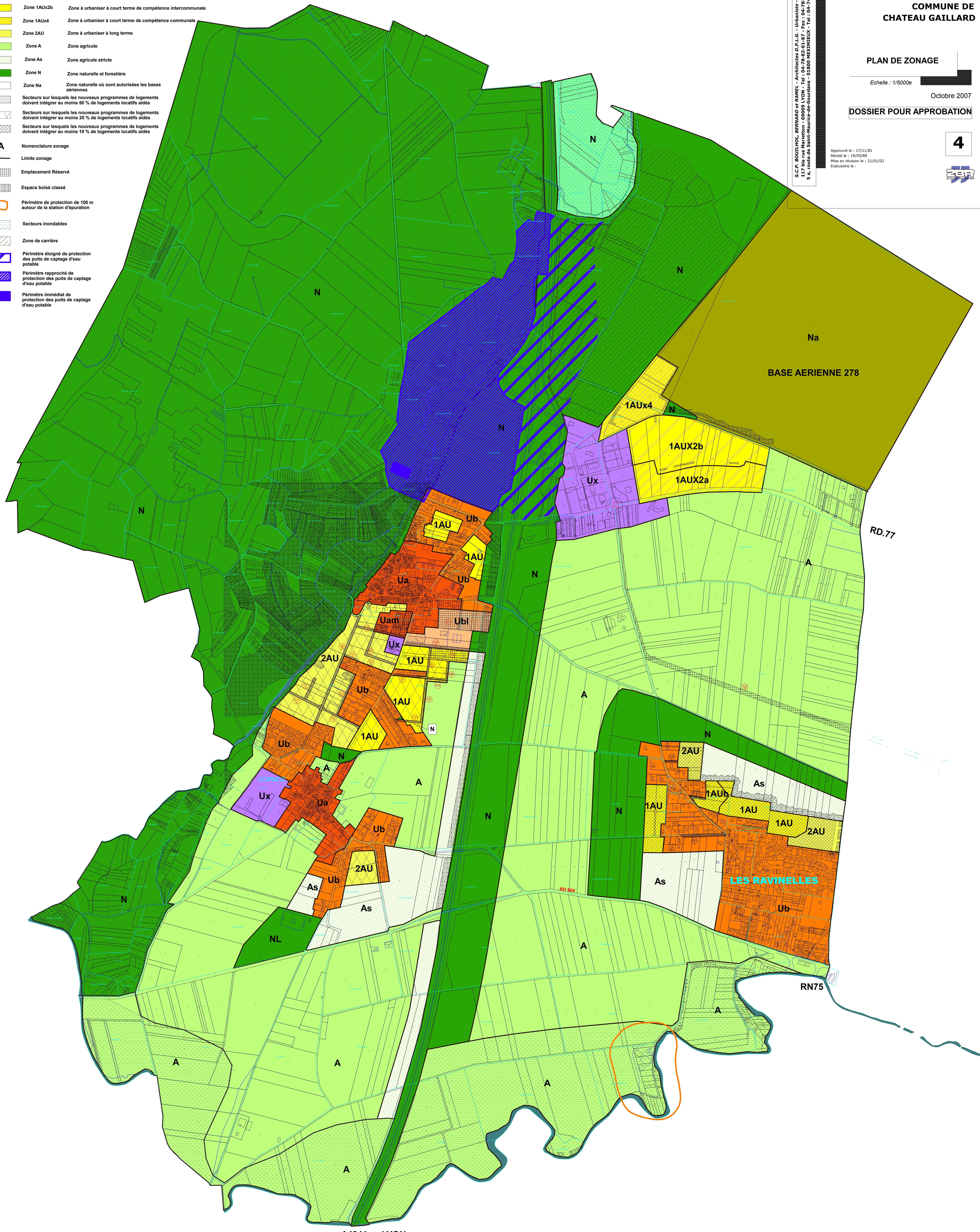

Révision du P.L.U.
Plan Local d'Urbanisme

COMMUNE DE CHATEAU GAILLARD

PLAN DE ZONAGE

Echelle : 1/5000e

Octobre 2007

DOSSIER POUR APPROBATION

4

Approuvé le : 17/11/81
Révisé le : 19/05/89
Mise en révision le : 21/01/02
Exécutoire le :

S.C.P. BOUILHOL, BERNARD et RAMEL - Architectes D.P.L.G. - Urbaniste - Paysagiste
117 bis rue Maréchal - 69009 LYON - Tel : 04-78-83-61-87 - Fax : 04-78-83-64-62
5, rue de Saint-Hauric-de-Gourdan - 01800 MEXIMIEUX - Tel : 04-74-61-11-33