



Plan local d'urbanisme

Règlement - document graphique

- Légende**
- Limite communale
  - Bâtiment
  - Parcelle
- PRESCRIPTIONS**
- Diversité commerciale à protéger ou à développer au titre de l'article L151-16 du code de l'urbanisme
  - Espace public remarquable protégé au titre de l'article L151-19 du code de l'urbanisme
  - Haie remarquable protégée au titre de l'article L151-23 du code de l'urbanisme
  - Arbre remarquable protégé au titre de l'article L151-23 du code de l'urbanisme
  - Bâtiment agricole susceptible de changer de destination selon l'article L151-11 du code de l'urbanisme
  - Éléments de paysage remarquable protégé au titre de l'article L151-19 du code de l'urbanisme
  - Immeuble remarquable protégé au titre de l'article L151-19 du code de l'urbanisme
  - Boisement remarquable protégé au titre de l'article L151-23 du code de l'urbanisme
  - Boisement remarquable protégé au titre de l'article L151-23 du code de l'urbanisme
  - Emplacement réservé
  - Propriété remarquable protégée au titre de l'article L151-19 du code de l'urbanisme
  - Secteur remarquable protégé au titre de l'article L151-19 du code de l'urbanisme
  - Zone humide remarquable protégée au titre de l'article L151-23 du code de l'urbanisme

| N° | Raison  | Surface (m²) | Bénéficiaire |
|----|---|--------------|--------------|
| 01 | Emplacement réservé n°1 - opération centre bourg                                    | 432          | Commune      |
| 02 | Emplacement réservé n°2 - opération centre bourg                                    | 104          | Commune      |
| 03 | Emplacement réservé n°3 - opération centre bourg                                    | 20           | Commune      |
| 04 | Emplacement réservé n°4 - opération centre bourg                                    | 144          | Commune      |
| 05 | Emplacement réservé n°5 - opération centre bourg                                    | 414          | Commune      |
| 06 | Emplacement réservé n°6 - opération centre bourg                                    | 140          | Commune      |
| 07 | Emplacement réservé n°7 - Élargissement voie, rue du Parc Beaujeu                   | 165          | Commune      |
| 08 | Emplacement réservé n°8 - Élargissement voie, chemin de la Bougnerie au Grenouillet | 2636         | Commune      |
| 09 | Emplacement réservé n°9 - Élargissement voie, chemin de la Bougnerie au Grenouillet | 234          | Commune      |
| 10 | Emplacement réservé n°10 - acquisition du moulin pour restauration                  | 184          | Commune      |
| 11 | Emplacement réservé n°11 - création cheminement rue du p. g. à rue grande vigne     | 259          | Commune      |
| 12 | Emplacement réservé n°12 - Élargissement voie                                       | 665          | Commune      |
| 13 | Emplacement réservé n°13 - accès  | 254          | Commune      |
| 14 | Emplacement réservé n°14 - élargissement voie                                       | 527          | Commune      |
| 15 | Emplacement réservé n°15 - aménagement cycle et piéton                              | 2163         | Commune      |
| 16 | Emplacement réservé n°16 - accès  | 750          | Commune      |
| 17 | Emplacement réservé n°17 - cheminement piéton, restauration 24, avenue verte        | 3730         | Commune      |
| 18 | Emplacement réservé n°18 - Élargissement voie                                       | 977          | Commune      |
| 19 | Emplacement réservé n°19 - aménagement  | 524          | Commune      |
| 20 | Emplacement réservé n°20 - Élargissement voie                                       | 250          | Commune      |
| 21 | Emplacement réservé n°21 - cheminement doux   | 872          | Commune      |
| 22 | Emplacement réservé n°22 - cheminement doux   | 6379         | Commune      |
| 23 | Emplacement réservé n°23 - Ponds réajustement                                       | 190          | Commune      |
| 24 | Emplacement réservé n°24 - opération centre bourg                                   | 41           | Commune      |
| 25 | Emplacement réservé n°25 - opération centre bourg                                   | 30           | Commune      |
| 26 | Emplacement réservé n°26 - opération centre bourg                                   | 2            | Commune      |
| 27 | Emplacement réservé n°27 - opération centre bourg                                   | 88           | Commune      |

Echelle 1/5500

Commune du FENOULLER  
Arrêté le 29 avril 2019 et approuvé par le conseil municipal le .....



- Zonage et secteurs**
- 1AU
  - 1AUE
  - A
  - Aenr
  - Ap
  - N
  - Nt
  - Ni
  - Nr
  - U
  - Ua
  - UE
  - UL
  - UT

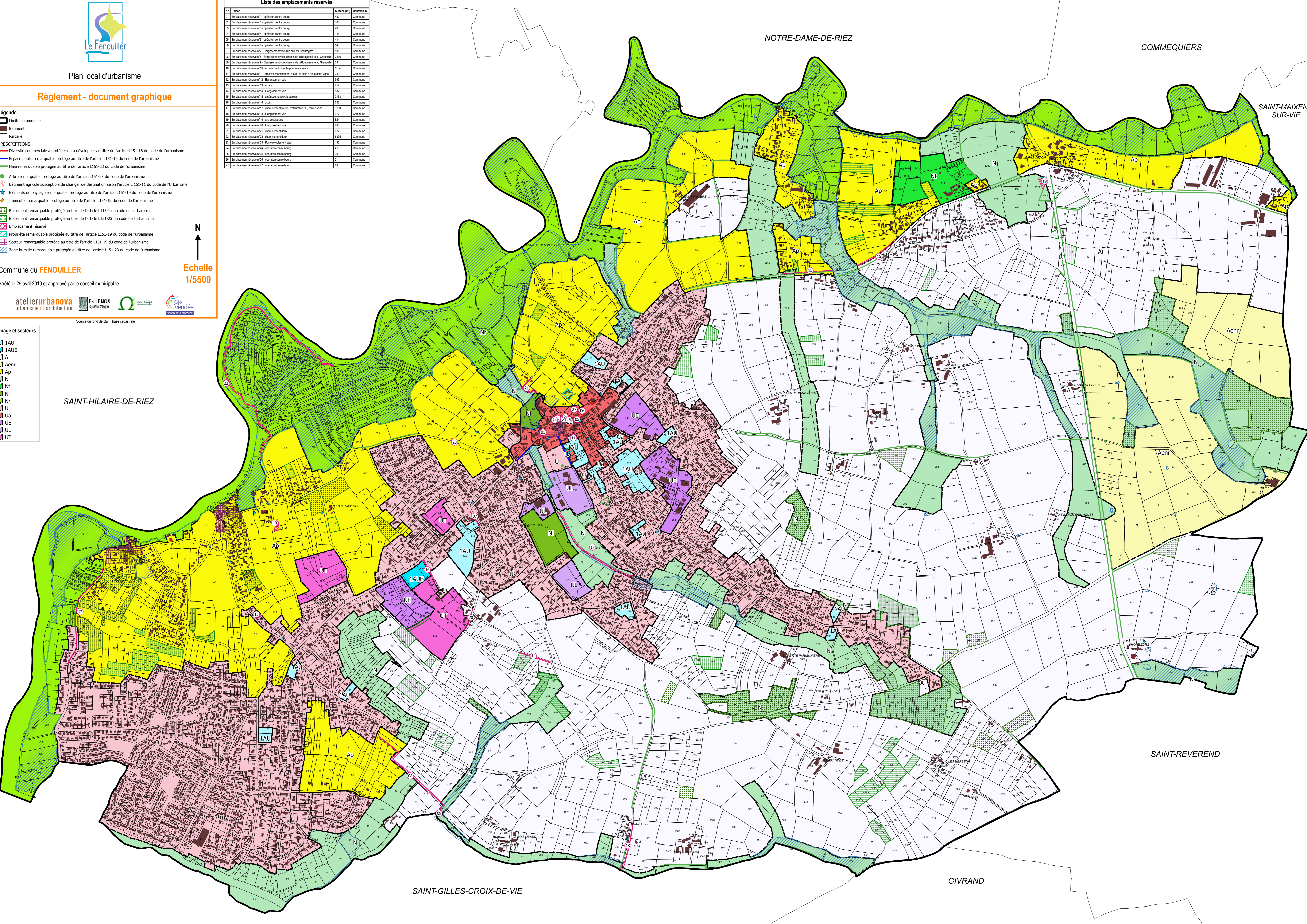

NOTRE-DAME-DE-RIEZ

COMMEQUIERS

SAINT-MAIXENT-SUR-VIE

SAINT-HILAIRE-DE-RIEZ

SAINT-REVEREND

GIVRAND

SAINT-GILLES-CROIX-DE-VIE