

---

## Cahier cartographique

---

Cadastre de Thannenkirch

Périmètre de l'AFP

Périmètre de l'AFP et références cadastrales

Délimitations du périmètre autour des maisons d'habitation

Descriptif des travaux

Vocations futures

# Parcelles cadastrales de Thannenkirch



Echelle 1 : 13 000

0 250 500 m



# Périmètre de l'AFPa après concertation 2021



Echelle 1 : 8 000  
0 100 200 300 400 500 m

---

## Périmètre de l'AFP détaillé et références cadastrales

---



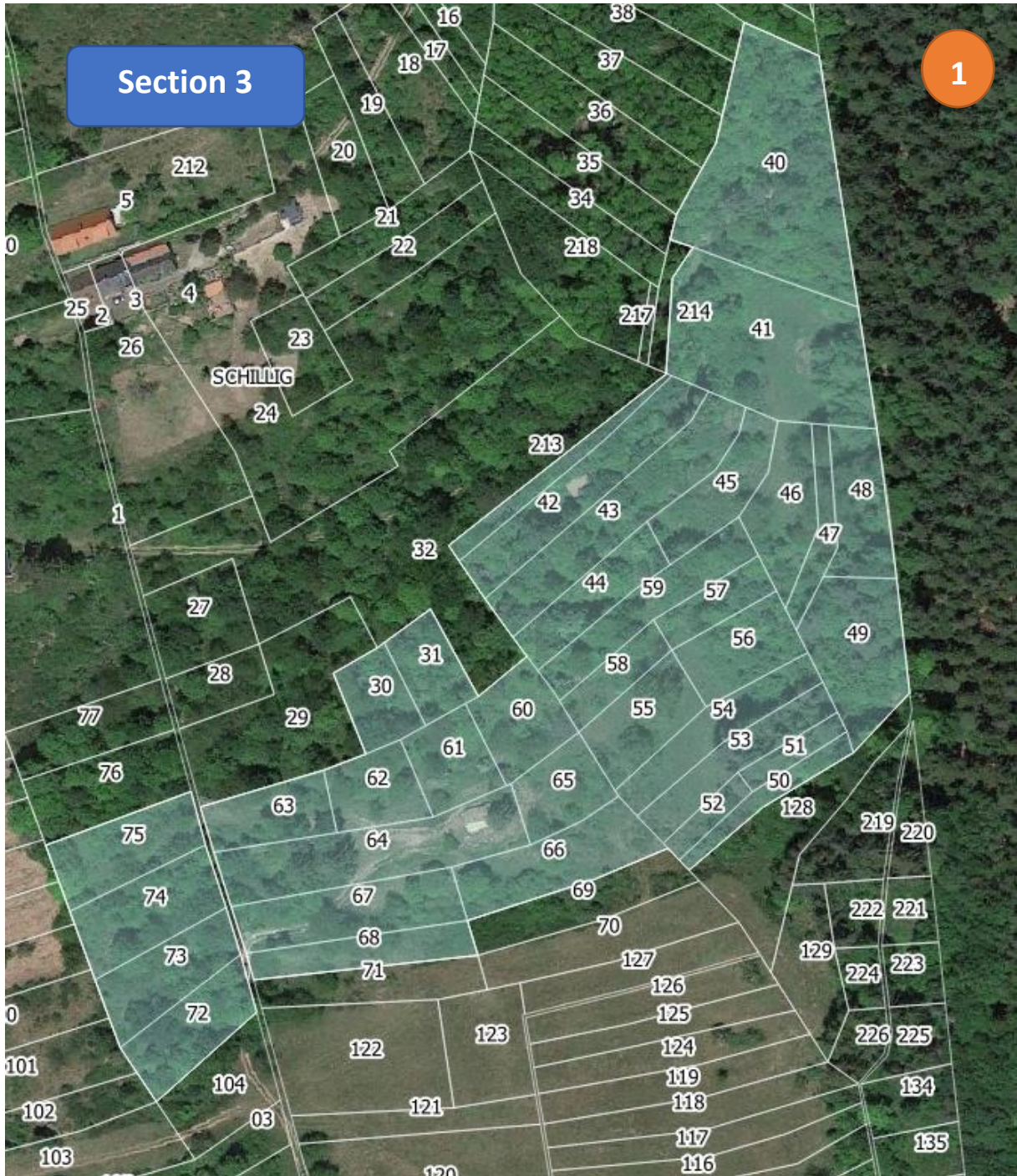



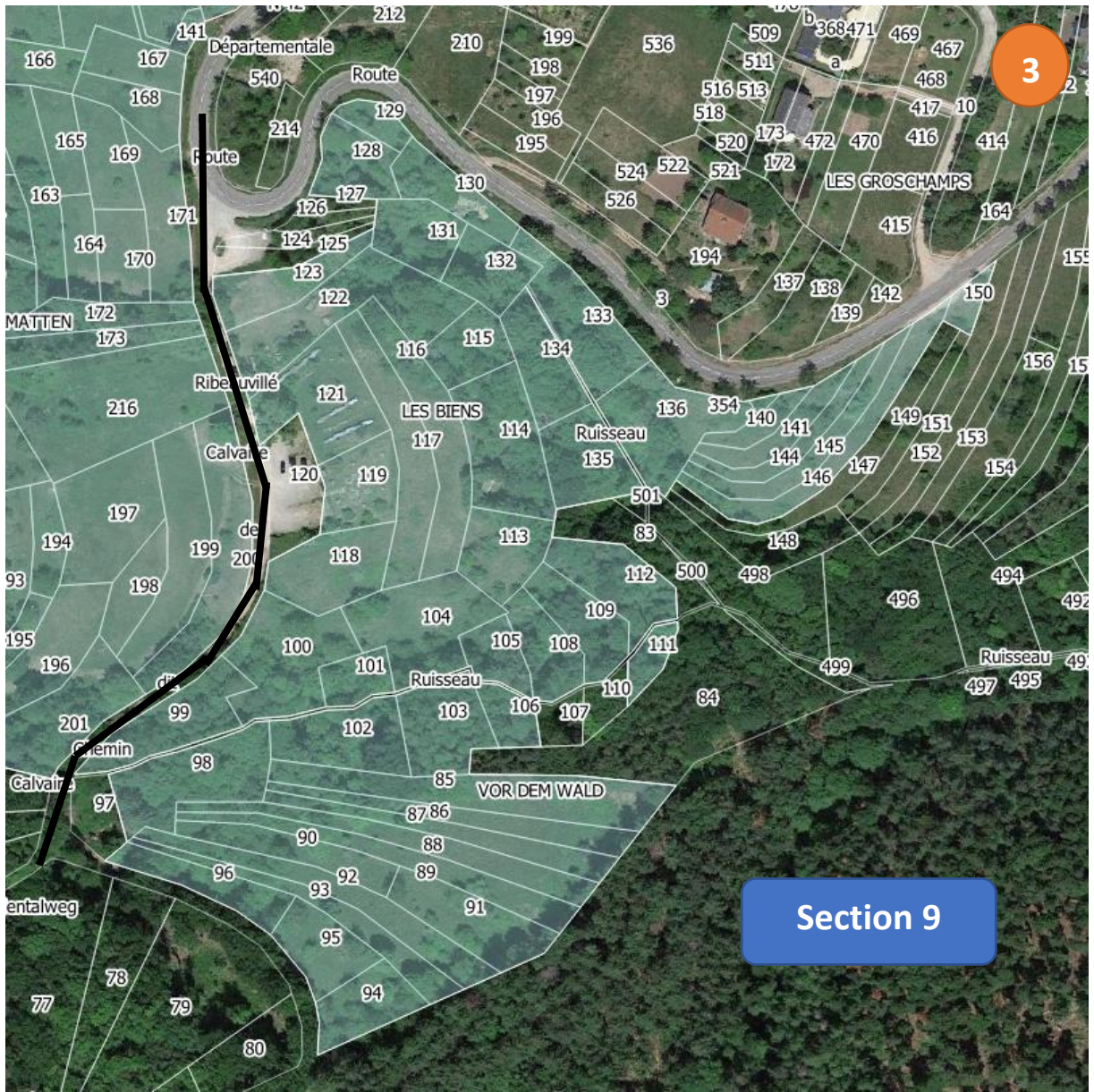

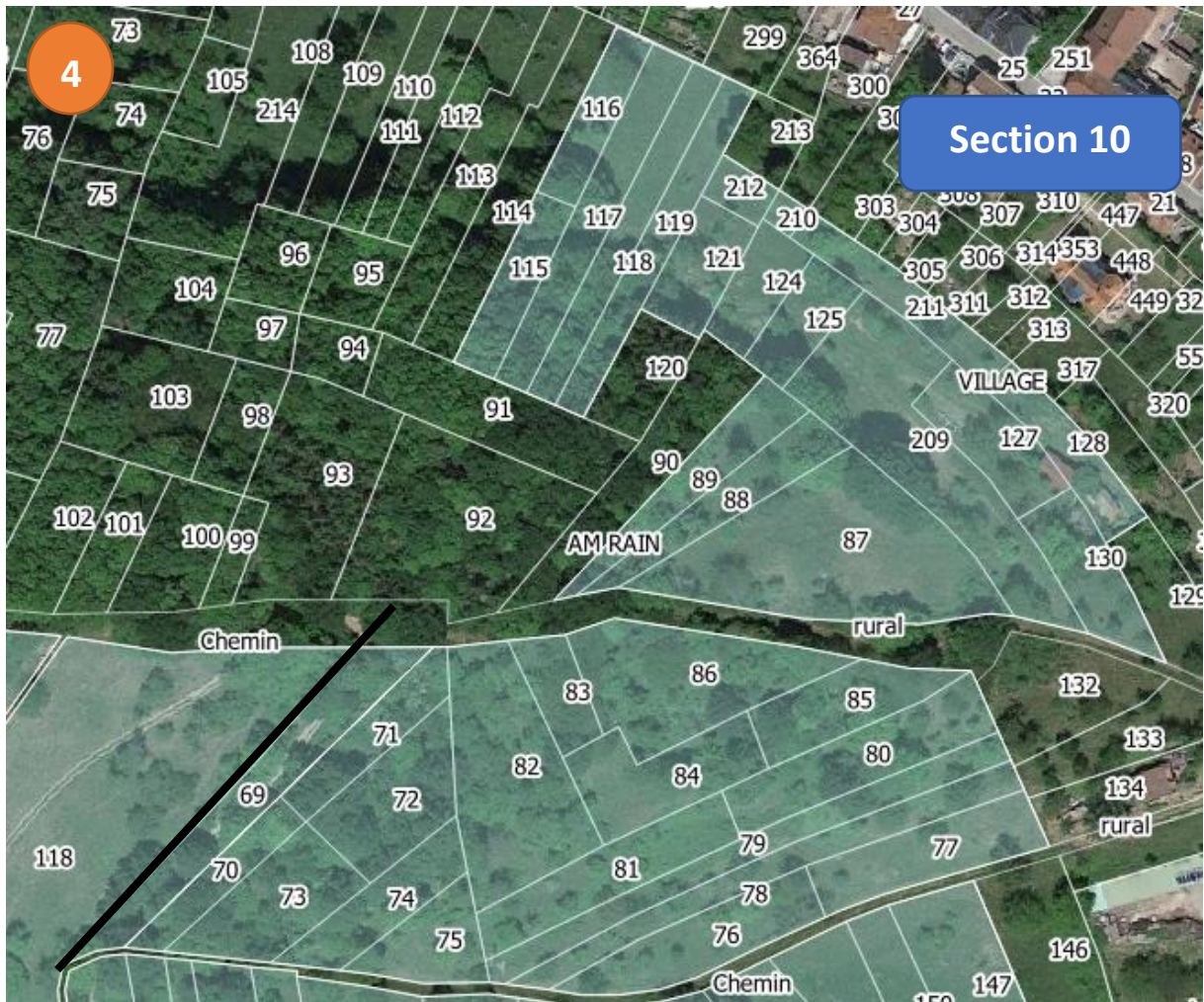





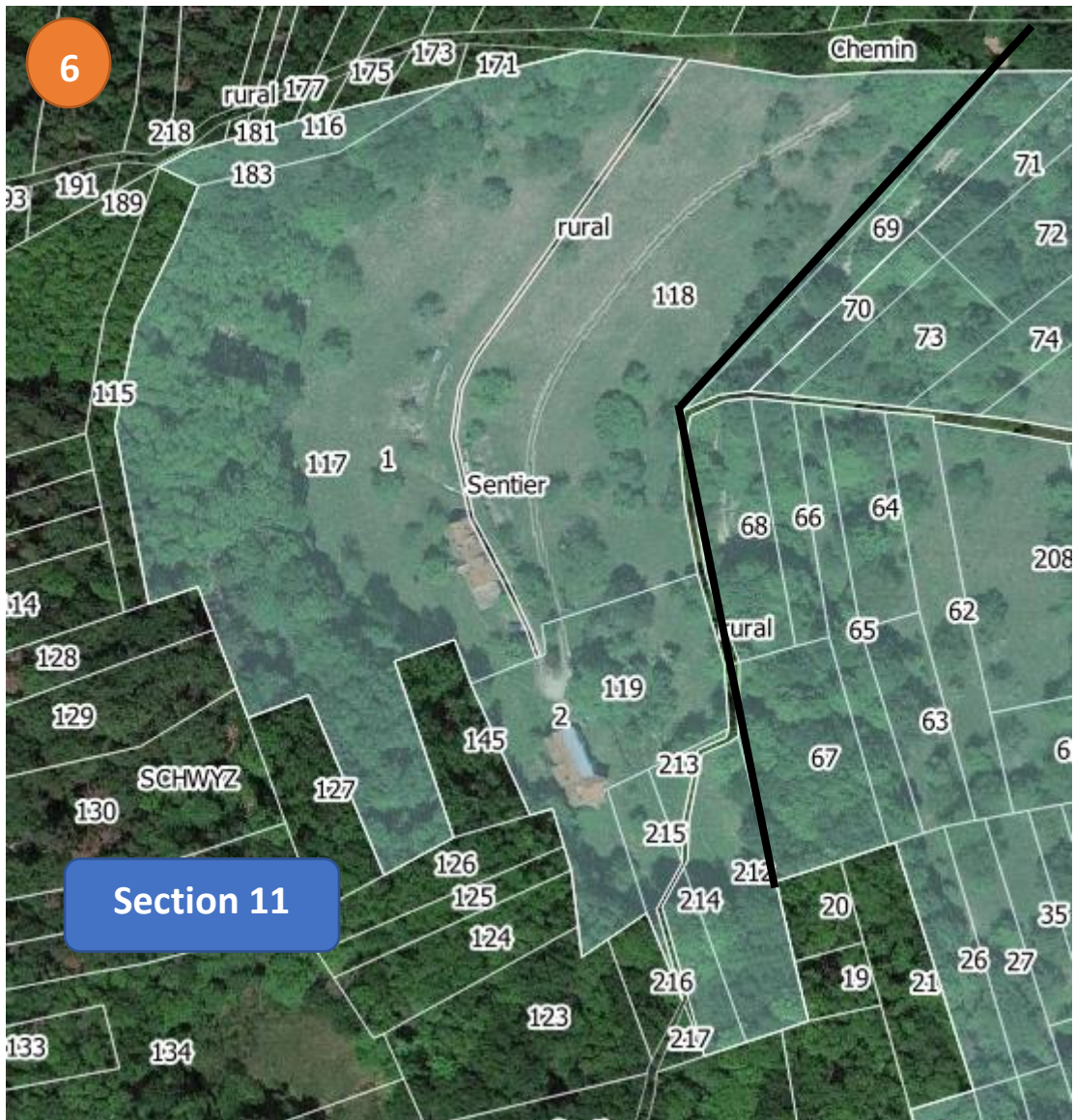

---

## Délimitations du périmètre autour des maisons d'habitations

---

Au total, 4 maisons d'habitation ou jardins domestiques sont intégrés au périmètre de l'Association Foncière Pastorale de Thannenkirch. Les cartographies ci-dessous présentent les périmètres domestiques préservés autour des maisons qui sont à extraire du périmètre dans sa future gestion : travaux, exploitation par autrui...



1/ Geneviève Witz – 0,45 ha



2/ Nathalie Ederlé – 0,30 ha



3/ Willi Oswald – 0,07 ha



4/ Laure Knoepfly – 0,34 ha



# Les types de travaux envisagés sur le périmètre de l'AFP

Echelle 1 : 10 000

0 100 200 300 400 500 m



## Légende

 Aucun travaux prévu

 Coupes de bois sélectives

 Débroussaillage d'entretien et pression animale

 Débroussaillage d'entretien, pression animale et coupes de bois sélectives

 Débroussaillage de remise en état et coupes de bois sélectives



# Les vocations futures des surfaces, après travaux, sur le périmètre de l'AFP

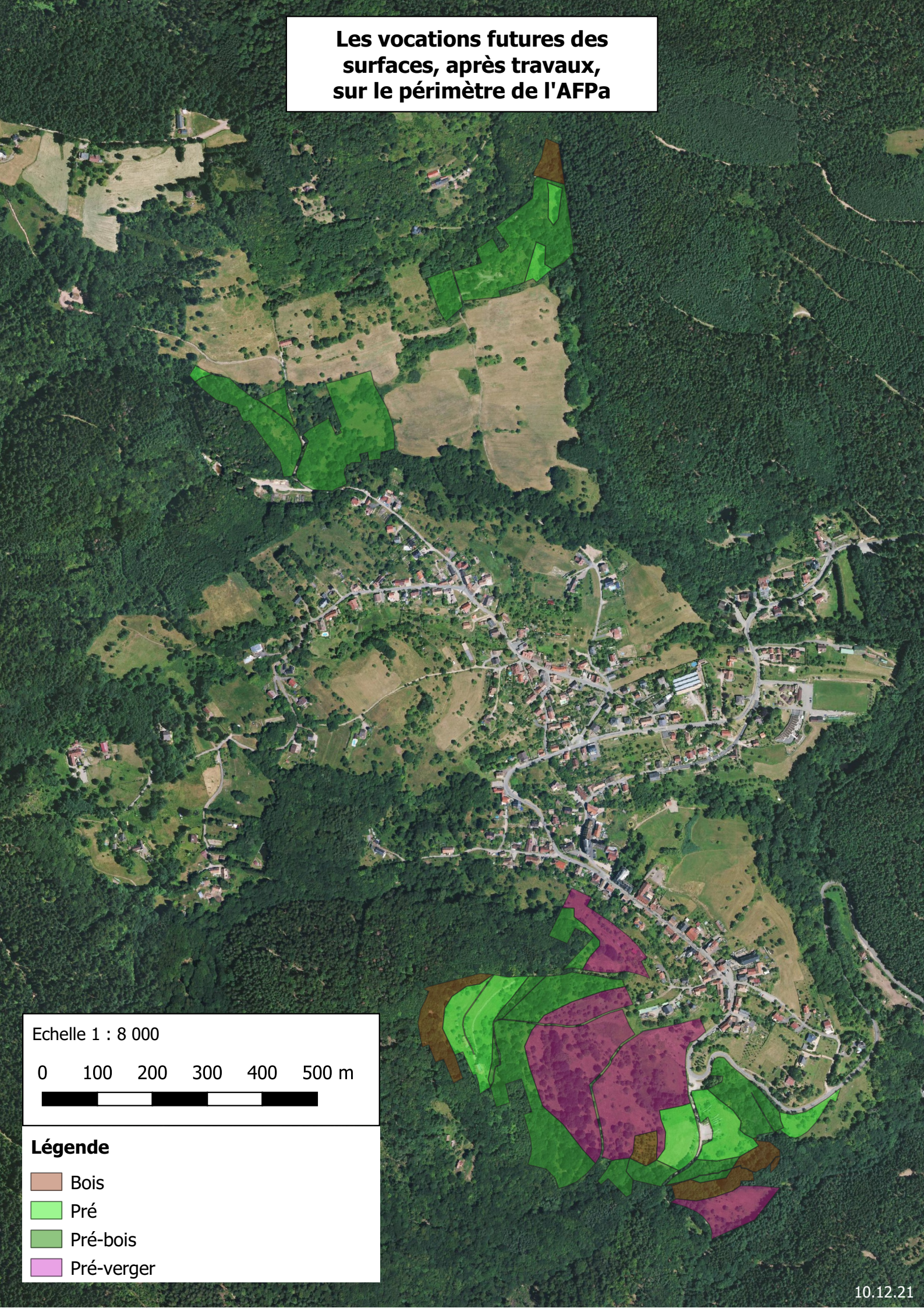

Echelle 1 : 8 000

0 100 200 300 400 500 m



## Légende

- Bois
- Pré
- Pré-bois
- Pré-verger