

étude couleur
Note : le rendu des couleurs est approximatif. Les couleurs proposées doivent être vues sur nuanciers ou échantillons

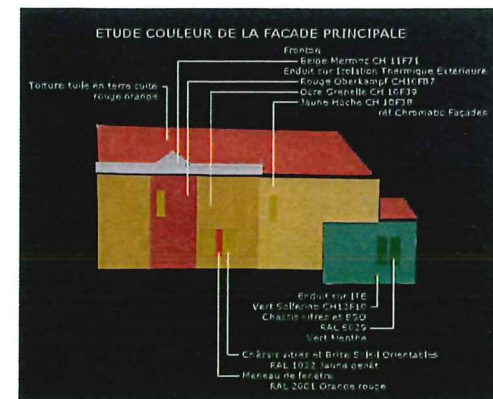
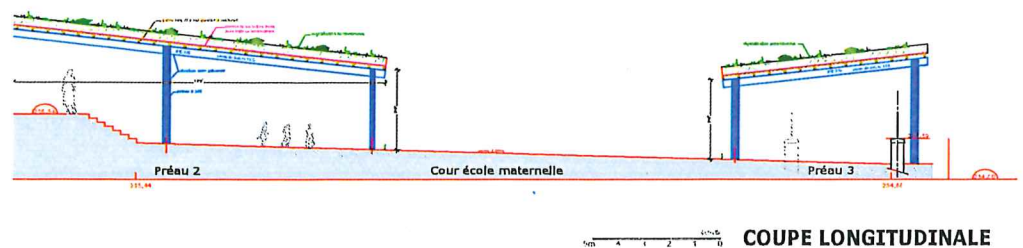
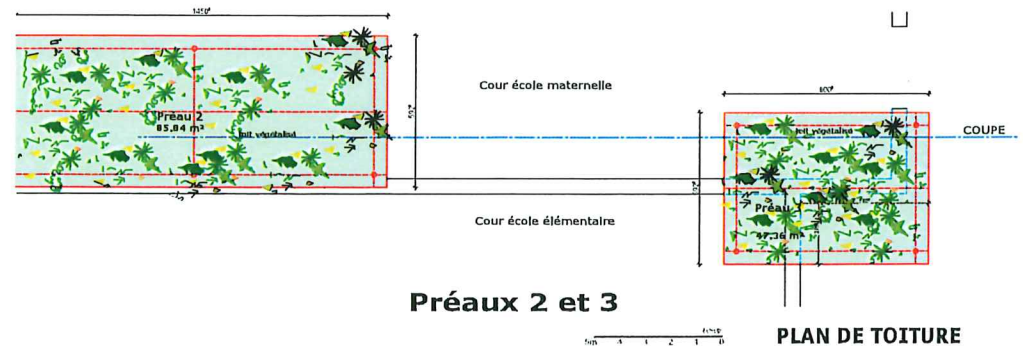

APS
Janvier 2022

Besançon - Doubs
ROUGEMONT
GRUPE SCOLAIRE de ROUGEMONT
Rénovation énergétique et déimpermeabilisation des toits

PROJET
Coupe AA
Façades : sud - ouest - nord - est
Etude couleur de la façade principale
Préaux : plan de toiture - coupe

échelle 1/100ème
Ind A
Ind B

DATE	MODIFICATIONS	INDICE
2010/2022	Edificat original	
11/03/2022	Modification de la localisation de la chaufferie Ajout Coupe AA Ajout de barre d'appui à l'étage 1 Référence RAL et CHROMATIC de l'étude couleur	A e

- Maître d'ouvrage : SIEP
T 03 81 86 90 06 F H.maîtreouvrage@wanadoo.fr
- Maître d'ouvrage : SYVED
T 03 81 81 73 54 F H.chauff@wanadoo.fr
- Architectes : A.J.J. LITHIÈRE & HECLOUX
T 03 81 83 09 48 F H.homme.architecture@wanadoo.fr
- B.E.T. Directeur : B.E.T. Directeur : T 03 81 80 01 62 F 03 81 53 13 25
CETEL H.chauff@wanadoo.fr
- B.E.T. Thermique : T 09 62 51 08 20 F H.bes@wanadoo.fr
- B.E.T. Electricité : B.E.T. Electricité : T 06 30 70 55 15 F H.bes@wanadoo.fr
- B.E.T. Plomberie : B.E.T. Plomberie : T 06 79 81 66 92 F H.bes@wanadoo.fr
- PAYSAGISTE : PAYSAGISTE : T 06 71 99 62 80 F H.fred@wanadoo.fr
- B.E.T. Aménagement : B.E.T. Aménagement : T 06 71 99 62 80 F H.fred@wanadoo.fr
- Bureau de contrôle : Bureau de contrôle : T 06 87 75 05 23 F H.bes@wanadoo.fr
- S.P.S. : S.P.S. : T 06 07 30 09 97 F H.pascal.wanadoo@wanadoo.fr
- APAVE BESANCON : APAVE BESANCON : H.pascal.wanadoo@wanadoo.fr

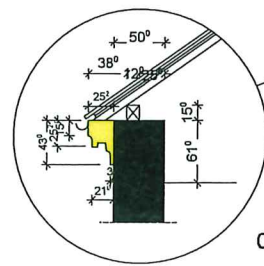

détail de corniche

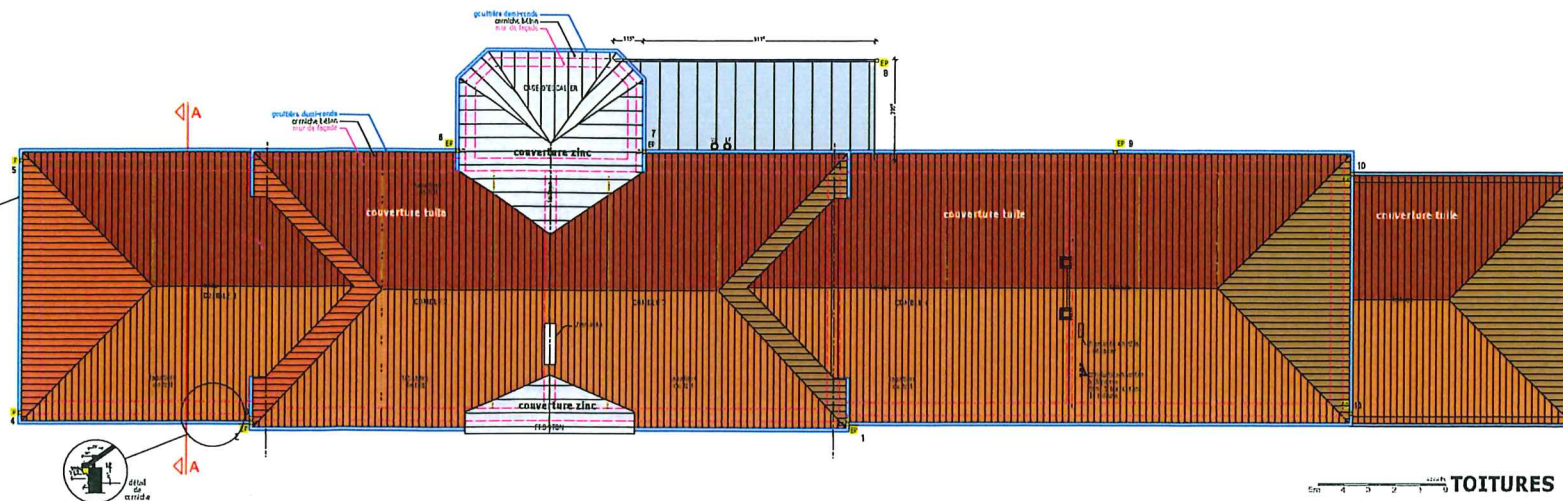

TOITURES

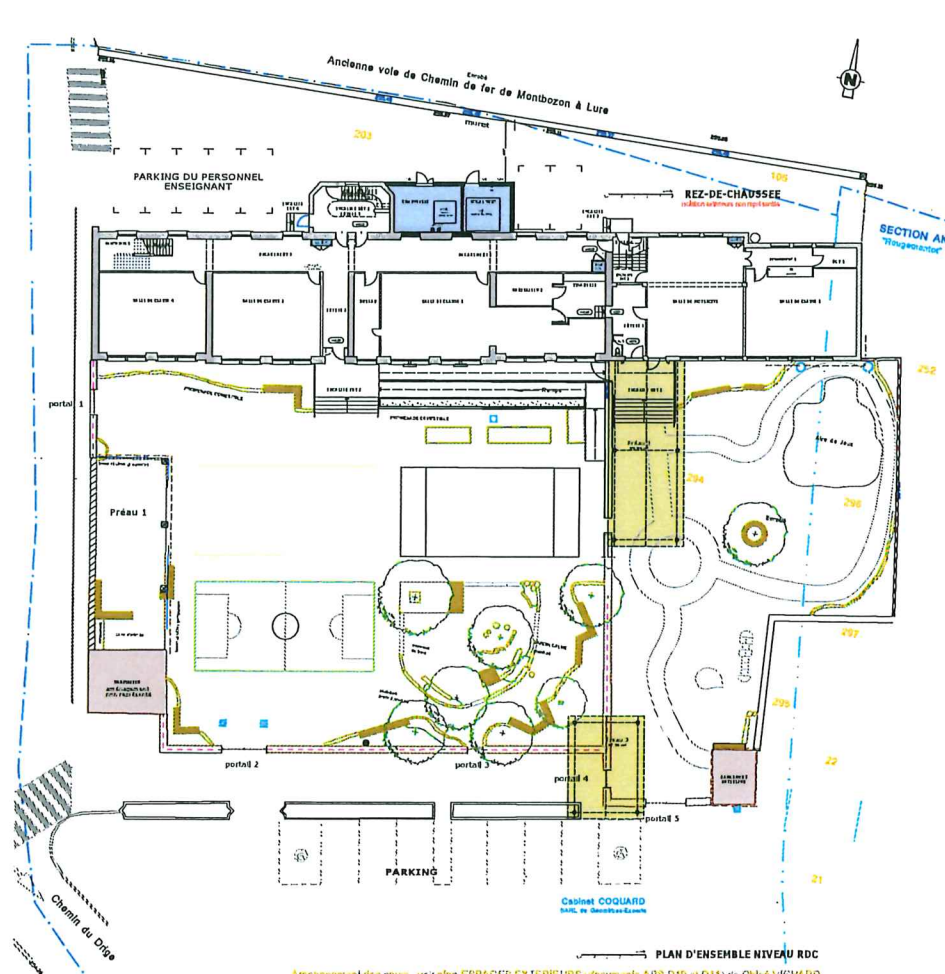

PLAN D'ENSEMBLE NIVEAU RDC
Aménagement des cours voir plan ESPACES EXTERIEURS (documents APS D10 et D11) de Stéphane VICHARD

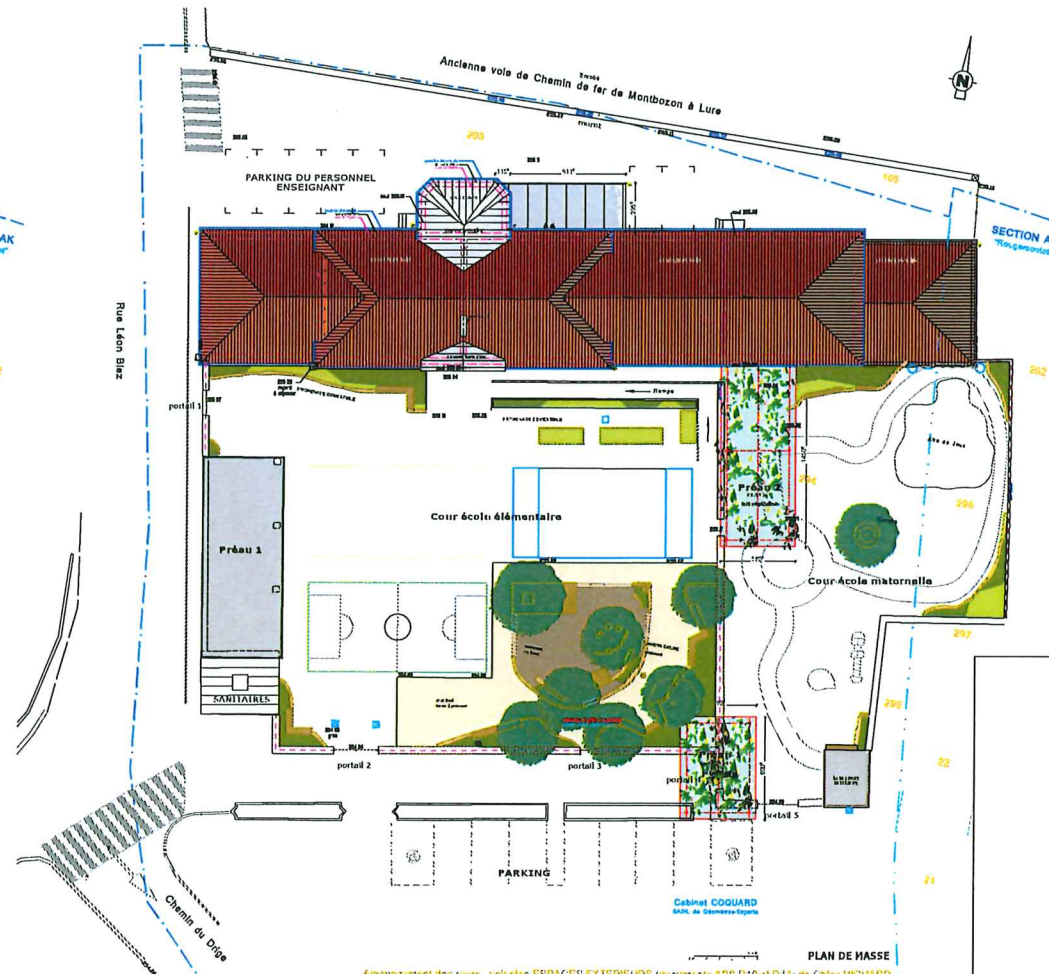

PLAN DE HASSE
Aménagement des cours voir plan ESPACES EXTERIEURS (documents APS D10 et D11) de Stéphane VICHARD

APS
Janvier 2022

Besançon - Doubs
ROUGEMONT
GROUPE SCOLAIRE de ROUGEMONT
Rénovation énergétique et désimperméabilisation des sols

PROJET
Plans de masse
Plan d'ensemble niveau RDC
Plan des toitures

échelle
1/200ème
1/200ème
1/100ème

01

DATE	MODIFICATIONS	INDICE
10/02/2022	Édition originale	

- Maître d'ouvrage: S.I.P.E.R. T 03 81 86 90 06 F H maîtreouvrage@wanadoo.fr
- Maître d'ouvrage: SYDED T 03 81 81 73 54 F H chief@wanadoo.fr
- Architectes: A.P.A.M. LINDHARD & HECIQUK T 03 81 83 00 48 F H bureau.architecture@wanadoo.fr
- R.E.T. Structure: C.E.T.E.L. T 03 81 80 63 62 F 03 81 53 13 25 H cete@wanadoo.fr
- R.E.T. Thermique: S.E.T. PIGARD-VIALA T 03 82 51 68 70 F H s.e.t.pigard-viala@wanadoo.fr
- R.E.T. Électrique: D.E.T. DARRUSSAT T 06 30 78 65 25 F H contact@det.darrussat@wanadoo.fr
- PAYSAGISTE: C.H.I.C.H. VICHARD T 06 79 61 86 92 F H chich@wanadoo.fr
- R.E.T. Armatiques: F.R.E.D.E.R. POUILLIER T 06 71 95 62 80 F H frederic.pouillier@wanadoo.fr
- Bureau de contrôle: A.P.A.V.E. BERANCON T 06 87 75 63 23 F H apace@wanadoo.fr
- S.P.S.: A.P.A.V.E. BERANCON T 06 87 30 69 93 F H pascal.vincent@apave.com

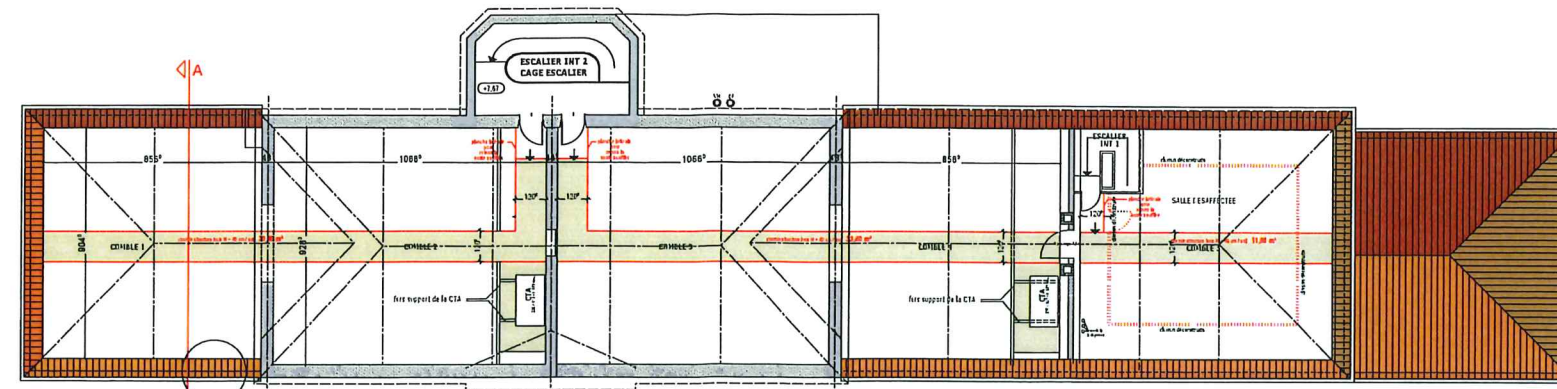

COMBLES

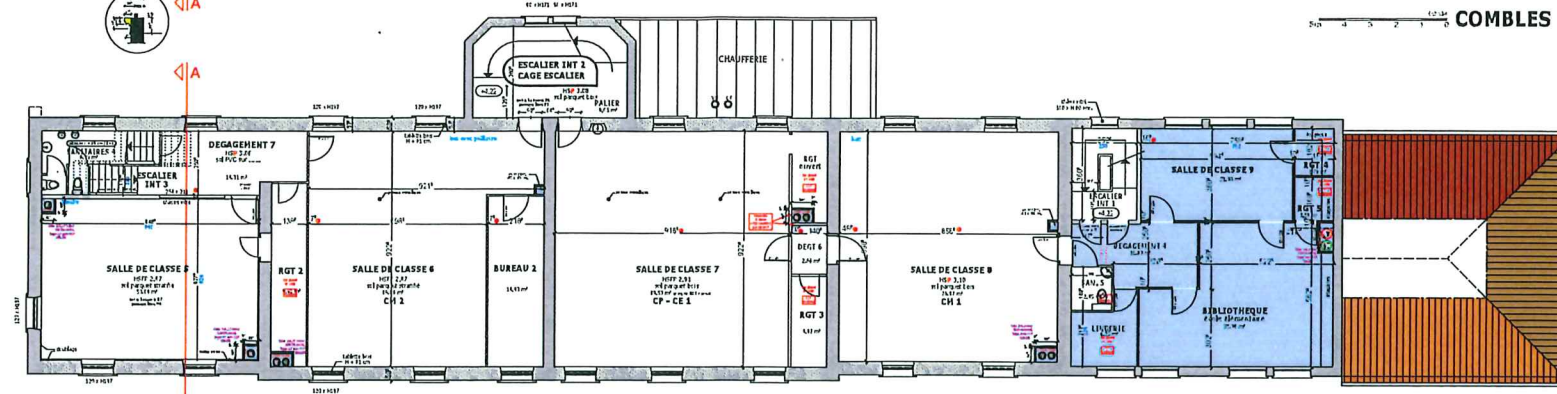

ETAGE 1

isolation extérieure non représentée
zone faisant l'objet d'une création ou d'un réaménagement

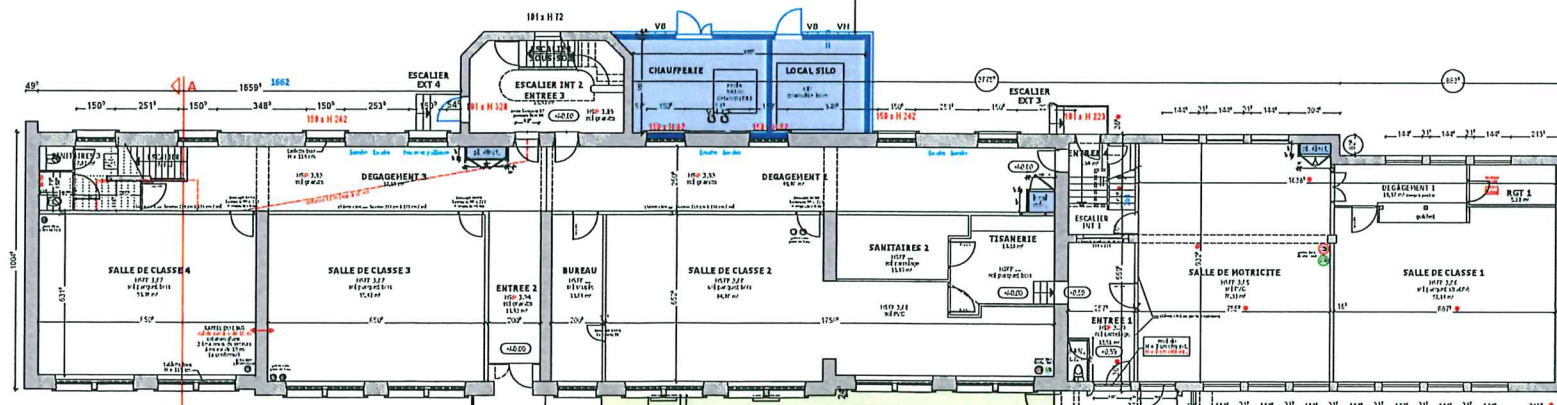

REZ-DE-CHAUSSEE

isolation extérieure non représentée
zone faisant l'objet d'une création ou d'un réaménagement

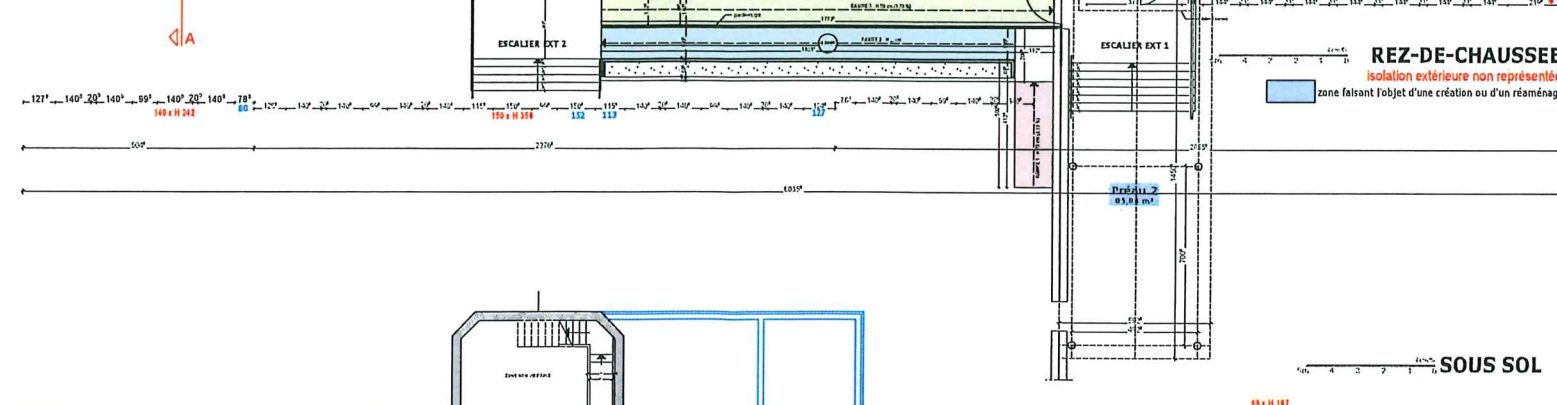

SOUS SOL

APS
Janvier 2022

Besançon - Doubs
ROUGEMONT
GROUPE SCOLAIRE de ROUGEMONT
Rénovation énergétique et désimperméabilisation
des sols

PROJET
Plans des niveaux Comble
Etage 1
Rez-de-chaussée
Sous-sol

échelle
1/100ème

02
ind A
1/2ème

DATE	MODIFICATIONS	INDICE
13/01/2022	Edition originale	
11/02/2022	Modification de l'implantation de la chaufferie Table 4 : rajout d'un pont de DPO incendie	A

- Maître d'ouvrage: SIPHER T 03 81 86 90 06 F H maîtreouvrage@wanadoo.fr
- Maître d'ouvrage: SYDIEP T 03 81 81 73 54 F H chloé.foucault@sydiep.fr
- Architectes: A.J.M. LINDHME & HECHEUX T 03 81 03 00 48 F H lhomme.architecte@wanadoo.fr
- B.E.T. Structurel: CECEL T 03 81 80 83 62 F H cecel@wanadoo.fr
- B.E.T. Thermique: MET PIGARD-VIALA T 09 62 51 60 70 F H bidouard@wanadoo.fr
- B.E.T. Electricité: B.E.T. BARBUSSAT T 06 30 78 65 25 F H contact.pro@barbussat.com
- PAYSAGISTE: CLAUDE VICHARD T 06 79 81 66 92 F H claud.vichard@wanadoo.fr
- B.E.T. Armatures: FREDERIC PILARIER T 06 71 99 62 80 F H frederic.pilarier@wanadoo.fr
- Bureau de contrôle: APAVE BESANCON T 06 87 75 65 25 F H fabrice.mollat@apave.com
- S.P.S.: APAVE BESANCON T 06 07 30 69 97 F H pascal.vincent@apave.com