

Le saviez-vous ?

Equivalence d'émission de particules fines, les PM10

Très incomplète, la combustion à l'air libre génère énormément de polluants, tels que les particules fines...

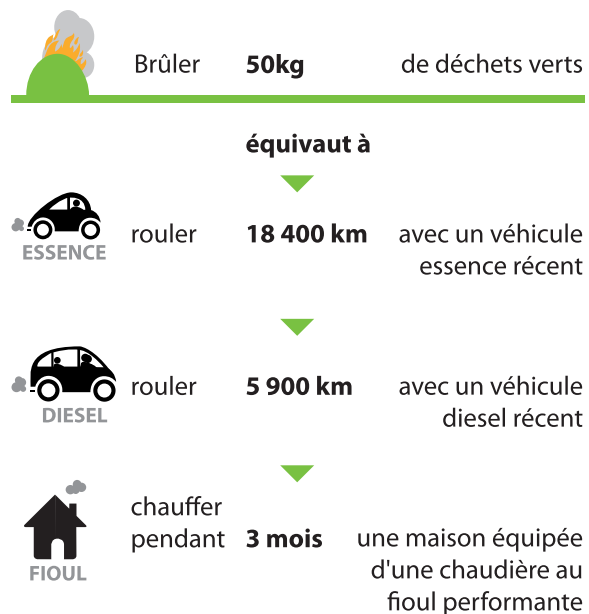

Apporter ses déchets verts à la **déchetterie** plutôt que de les brûler permet de **réduire considérablement ses émissions de particules** !

Pour en savoir +

Pour un conseil, contactez :

Votre **Espace Information Énergie** au **04 50 67 17 54**, un conseiller vous répondra gratuitement, de manière neutre et indépendante.



Pour des informations sur la qualité de l'air, contactez :

Air Rhône Alpes au **09 72 26 48 90**



Documentation :

Pour en savoir plus sur le compostage domestique, vous pouvez vous reporter au guide "Le compostage domestique" réalisé par l'Ademe et disponible dans votre **Espace Information Énergie**



PLAN DE PROTECTION DE L'ATMOSPHERE DE LA VALLÉE DE L'ARVE

PPA

Brûlage à l'air libre

une

pratique polluante

Vallée de l'Arve

Tous acteurs de la qualité de l'air !



haute-savoie.gouv.fr



www.prioriterre.org

La vallée de l'Arve, une zone sensible

De part sa topographie, la **vallée de l'Arve** est régulièrement exposée à des épisodes de pollution de l'air. En cause notamment, le brûlage des déchets vert.

Le brûlage des déchets, un réel impact !

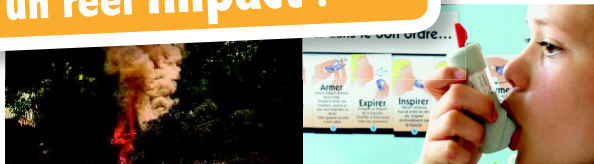

Outre les **risques d'incendies** et la gêne occasionnée au voisinage par les fumées, la combustion à l'air libre des déchets verts est **très polluante**, particulièrement quand les végétaux brûlés sont humides. Cette pratique **nuît à l'environnement et à la santé**.

Le brûlage des déchets, une pratique interdite

Le brûlage des déchets verts par les particuliers et les professionnels est **strictement interdit** sur l'ensemble du territoire de la vallée de l'Arve.

A savoir

L'**article 84 du règlement sanitaire départemental** interdit tout brûlage à l'air libre des déchets ménagers.

L'**arrêté préfectoral n°2012131-0019** interdit toute pratique d'écobuage ou de feu de forêt dans le périmètre du PPA.

Des solutions pour ne pas polluer ET pour ne pas gaspiller

L'apport en déchetterie



Apportez vos déchets verts à la déchetterie la plus proche.

Ces déchets sont ensuite valorisés par **compostage** (par la commune ou par une société indépendante).

Plus d'informations sur les rapports d'émission entre brûlage et apport en déchetterie : reportez-vous au dos.

Le compostage domestique



Compostez les déchets verts avec les déchets de cuisine (épluchures de légumes, restes de repas,...).

Cela permet de réduire le volume de vos poubelles et de produire un amendement de qualité pour votre sol.

A noter : Contrairement aux idées reçues, un tas de compost correctement géré ne sent pas mauvais !

Le broyage et paillage



Broyez les branchages et utilisez le broyat obtenu pour :

pailler vos plantations (préserve les plantes des variations de température et d'humidité, enrichit le sol) ;

enrichir votre compost (matière sèche et ligneuse, favorable à l'aération du compost).

La tonte mulching



Si vous devez acquérir une nouvelle tondeuse, préférez une tondeuse "mulching" qui permet de couper finement le gazon et de le laisser sur place.

Avantages :

pas de ramassage ;

enrichissement des sols tondu ;

pas de stockage.

A savoir : Le stockage des résidus de tonte dégage des mauvaises odeurs s'il n'y a pas d'apport en matières sèches (feuilles, branchages...)

Attention !

Toute incinération de végétaux est passible d'une **contravention de 450 €**

(article 131-13 du nouveau code pénal)