

ACCÈS AU DROIT

NORD ISÈRE

Vous pouvez rencontrer nos juristes pour avoir une **information gratuite** et **confidentielle** sur vos **droits** et **obligations**

SUR RENDEZ-VOUS

- == **La Tour-du-Pin - Antenne CIDFF**
18 rue Danielle Mitterand, 38110 La Tour du Pin
Tél : 09 78 08 47 48
Le jeudi : 9h à 12h
- == **La Tour-du-Pin - Centre Communal d'Action Sociale**
9 rue Claude Contamin, 38110 La Tour du Pin
Tél : 04 74 83 26 20
1er et 3ème vendredi du mois :
9h à 12h
- == **Bourgoin-Jallieu - Cité des Familles**
45 avenue maréchal Leclerc, 38300 Bourgoin-Jallieu
Tél : 04 74 43 63 70
Le jeudi : 14h à 17h
- == **Pont-de-Beauvoisin - Maison France Services**
Chemin des Pâquerettes, 38480 Pont-de-Beauvoisin
Tél : 04 76 32 71 99
2ème et 4ème mardi du mois :
9h à 12h
- == **Pont-de-Chéruy - Pôle Social**
66 rue de la République, 38230 Pont-de-Chéruy
Tél : 04 72 46 18 30
2ème et 4ème vendredi du mois :
9h à 12h
- == **Morestel - Maison France Services**
84 place du 8 mai 1945, 38510 Morestel
Tél : 04 74 80 39 33
2ème et 4ème mardi du mois :
14h à 17h
- == **Saint-Quentin-Fallavier-
Mairie Pôle Social Insertion Emploi**
Place de l'Hôtel de Ville, 38070 Saint-Quentin-Fallavier
Tél : 04 74 94 88 50
1er et 3ème mardi du mois :
14h à 17h
- == **Chasse-sur-Rhône - Centre social**
9 rue Pierre Mendès, 38670 Chasse-sur-Rhône
Tél : 04 78 73 86 22
Certains mardis dans l'année :
9h à 12h

CIDFF

Centre d'information
sur les droits des femmes
et des familles

Rhône - Arc Alpin

Interdépartemental

Tél. : 09 78 08 47 48

cidff.contact@cidff-id.fr

<https://rhonearcalpin-interdepartemental.cidff.info/>

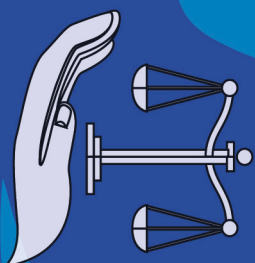

ACCÈS AU DROIT

NORD ISÈRE

Vous pouvez rencontrer nos juristes pour avoir une **information gratuite** et **confidentielle** sur vos **droits** et **obligations**

SUR RENDEZ-VOUS

- == **La Tour-du-Pin - Antenne CIDFF**
18 rue Danielle Mitterand, 38110 La Tour du Pin
Tél : 09 78 08 47 48
Le jeudi : 9h à 12h
- == **La Tour-du-Pin - Centre Communal d'Action Sociale**
9 rue Claude Contamin, 38110 La Tour du Pin
Tél : 04 74 83 26 20
1er et 3ème vendredi du mois :
9h à 12h
- == **Bourgoin-Jallieu - Cité des Familles**
45 avenue maréchal Leclerc, 38300 Bourgoin-Jallieu
Tél : 04 74 43 63 70
Le jeudi : 14h à 17h
- == **Pont-de-Beauvoisin - Maison France Services**
Chemin des Pâquerettes, 38480 Pont-de-Beauvoisin
Tél : 04 76 32 71 99
2ème et 4ème mardi du mois :
9h à 12h
- == **Pont-de-Chéruy - Pôle Social**
66 rue de la République, 38230 Pont-de-Chéruy
Tél : 04 72 46 18 30
2ème et 4ème vendredi du mois :
9h à 12h
- == **Morestel - Maison France Services**
84 place du 8 mai 1945, 38510 Morestel
Tél : 04 74 80 39 33
2ème et 4ème mardi du mois :
14h à 17h
- == **Saint-Quentin-Fallavier-
Mairie Pôle Social Insertion Emploi**
Place de l'Hôtel de Ville, 38070 Saint-Quentin-Fallavier
Tél : 04 74 94 88 50
1er et 3ème mardi du mois :
14h à 17h
- == **Chasse-sur-Rhône - Centre social**
9 rue Pierre Mendès, 38670 Chasse-sur-Rhône
Tél : 04 78 73 86 22
Certains mardis dans l'année :
9h à 12h

CIDFF

Centre d'information
sur les droits des femmes
et des familles

Rhône - Arc Alpin

Interdépartemental

Tél. : 09 78 08 47 48

cidff.contact@cidff-id.fr

<https://rhonearcalpin-interdepartemental.cidff.info/>

SUD ISÈRE

SUR RENDEZ-VOUS

- Fontaine - CCAS**
32 bis rue de la Liberté, 38600 Fontaine
Tél : 04 76 28 76 28
Le dernier mardi du mois :
14h à 17h
- Grenoble - Maison des habitants Anatole France**
68 bis rue Anatole, 38000 Grenoble
Tél : 04 76 20 53 90
Le mardi : 9h à 12h
- Grenoble - Maison des Habitants Teisseire Malherbe**
110 avenue Jean Perrot, 38100 Grenoble
Tél : 04 76 25 49 63
3ème jeudi du mois : 9h à 12h
- Grenoble - Maison des Associations**
6 rue Berthe Boissieux, 38000 Grenoble
Tél : 09 78 08 47 48
Le lundi : 9h à 12h30 et 13h à 17h
2ème, 4ème et 5ème mercredi du
mois : 9h à 12h
- Grenoble - Cité des familles**
3 rue de Belgrade, 38500 Grenoble
Tél : 04 76 50 11 00
1er et 3ème vendredi du mois :
8h30 à 12h
2ème, 4ème et 5ème vendredi du
mois : 13h30 à 16h30
- Voiron - Centre social Béraudier**
6 rue Ravat, 38500 Voiron
Tél : 04 76 67 96 10
1er et 3ème vendredi du mois :
8h30 à 12h30



Ce service est financé par



SUD ISÈRE

SUR RENDEZ-VOUS

- Fontaine - CCAS**
32 bis rue de la Liberté, 38600 Fontaine
Tél : 04 76 28 76 28
Le dernier mardi du mois :
14h à 17h
- Grenoble - Maison des habitants Anatole France**
68 bis rue Anatole, 38000 Grenoble
Tél : 04 76 20 53 90
Le mardi : 9h à 12h
- Grenoble - Maison des Habitants Teisseire Malherbe**
110 avenue Jean Perrot, 38100 Grenoble
Tél : 04 76 25 49 63
3ème jeudi du mois : 9h à 12h
- Grenoble - Maison des Associations**
6 rue Berthe Boissieux, 38000 Grenoble
Tél : 09 78 08 47 48
Le lundi : 9h à 12h30 et 13h à 17h
2ème, 4ème et 5ème mercredi du
mois : 9h à 12h
- Grenoble - Cité des familles**
3 rue de Belgrade, 38500 Grenoble
Tél : 04 76 50 11 00
1er et 3ème vendredi du mois :
8h30 à 12h
2ème, 4ème et 5ème vendredi du
mois : 13h30 à 16h30
- Voiron - Centre social Béraudier**
6 rue Ravat, 38500 Voiron
Tél : 04 76 67 96 10
1er et 3ème vendredi du mois :
8h30 à 12h30



Ce service est financé par

