

# Organigramme

Ville de Montélimar  
Montélimar-Agglomération

Mise à jour 1<sup>er</sup> mai 2022







**CABINET DU MAIRE ET PRÉSIDENT**  
Directeur de Cabinet  
**Christophe BRUN**



**MAIRE & PRÉSIDENT**  
**Julien CORNILLET**



**DIRECTION GÉNÉRALE DES SERVICES**  
Directeur Général  
**Guy JANUEL**

**SECRETARIAT GÉNÉRAL**  
Romain ROLLIN – Secrétaire général

**SERVICE DES ASSEMBLÉES**  
Marianne ACQUARONE – Cheffe de service

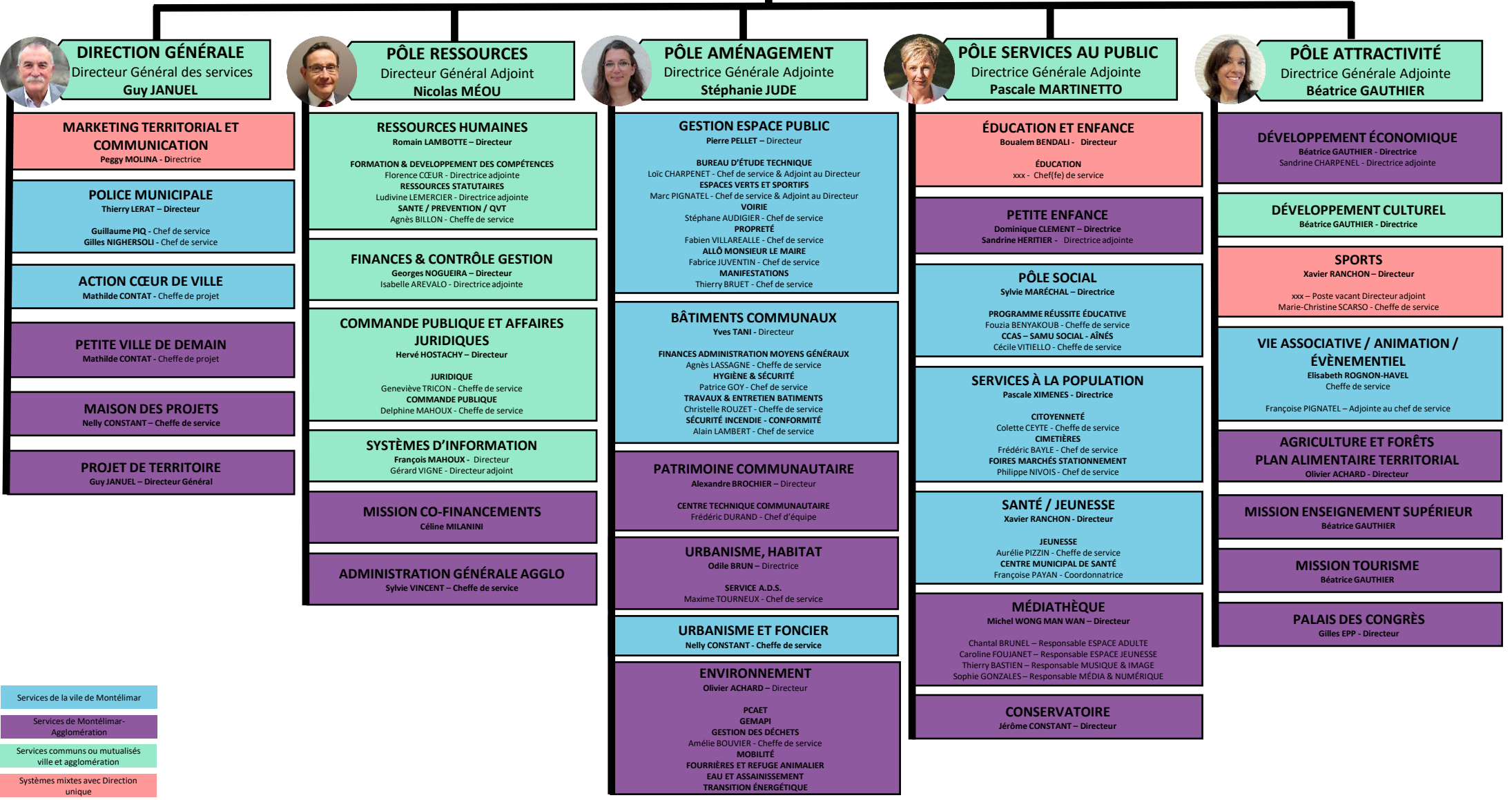

- Services de la ville de Montélimar
- Services de Montélimar-Agglomération
- Services communs ou mutualisés ville et agglomération
- Systèmes mixtes avec Direction unique

**CABINET DU MAIRE  
ET DU PRÉSIDENT**

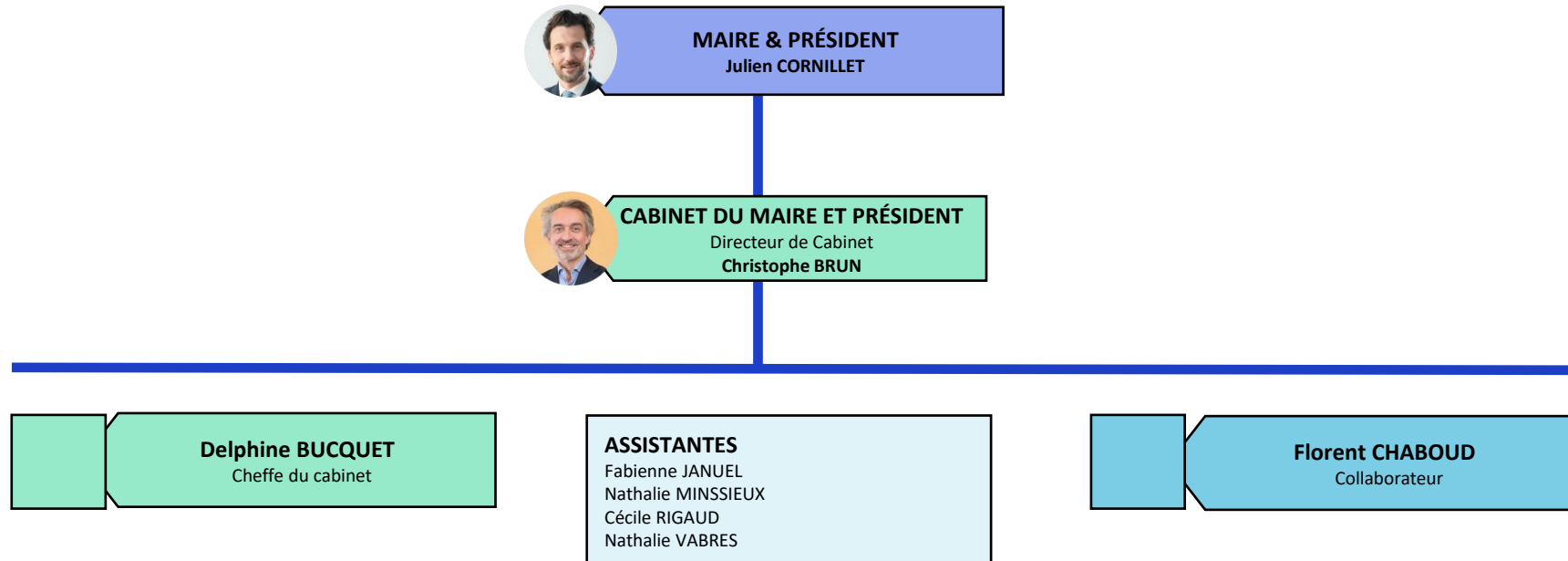



**DIRECTION GÉNÉRALE**  
 Directeur Général des services  
**Guy JANUEL**

**ASSISTANTES**  
 Claudie BUTZERIN  
 Delphine MONTAROU-TOURNEUX

**DIRECTION GÉNÉRALE**



**SECRETARIAT GENERAL**  
 Secrétaire général  
**Romain ROLLIN**

Nadine ROISSAC - ASA, Recueil des actes administratifs

**SERVICE DES ASSEMBLÉES**  
 Cheffe de service  
**Marianne ACQUARONE**

Véronique DE OLIVEIRA - Assistante

**ACTION CŒUR DE VILLE  
 PETITE VILLE DE DEMAIN**  
 Cheffe de projet  
**Mathilde CONTAT**

**CHARGÉES DE PROJET**  
 Zoé AUBRY - Habitat et Petite ville de demain  
 Nathalie LEGENTIL - Développement territorial commerce

**MARKETING TERRITORIAL ET COMMUNICATION**  
 Directrice  
**Peggy MOLINA**

Élodie ARSAC - Chargée de communication culture  
 Diego BARBEY - Chargé de communication, relations presse et public  
 Clément CHOSSAT - Community manager  
 Fabrice FOUQUE - Photographe et concepteur vidéo  
 Delphine GONZALES - Chargée de communication  
 Marie LEROUVILLOIS - Rédactrice / responsable artistique / chargée de contenus

**Maison des Projets**  
 Cheffe de service  
**Nelly CONSTANT**



**DIRECTION GÉNÉRALE**  
 Directeur Général des services  
**Guy JANUEL**

**ASSISTANTES**  
 Claudie BUTZERIN  
 Delphine MONTAROU-TOURNEUX

**DIRECTION GÉNÉRALE**



**POLICE MUNICIPALE**  
 Directeur  
**Thierry LERAT**

**SECRETARIAT**  
 Chantal BERCHAUD  
 Karine FAURE  
 Maryline SAUTEL

**ÉQUIPE 1**  
 Chef de service  
**Gilles NIGHERSOLI**

**ÉQUIPE 2**  
 Chef de service  
**Guillaume PIQ**

**Chef de poste**  
**Christian FAURE**

**CENTRE SUPERVISION URBAINE (CSU)**

**ÉQUIPE JOUR 1**  
 Véronique ALONSO  
 Aurélie COUR

**ÉQUIPE JOUR 2**  
 Hervé GARAN  
 Gilles PAUME

**ÉQUIPE NUIT**  
 Coraline HOUZET-LONG  
 Emmanuelle RIVOIRE

**BRIGADE ÉQUESTRE**  
 Alain BELLANGER  
 Dominique CLAIR

**A.S.V.P.\***  
 Aurélien JUSTON  
 Laëtitia TIBEROT  
 Jordan VABRE  
 Thomas VERDONCK

**UNITÉ VOIE PUBLIQUE JOUR**

<b>ÉQUIPE1</b> Sophie SUREL - Cheffe d'équipe Alexia AMBROSINI Jean-Christophe MARTINENT Jimmy ORIOU	<b>ÉQUIPE 2</b> Michaël DUVIVIER - Chef d'équipe Florent GALLICE Cindy ROCHE Dominique ROCHE Eddy ROSSI
Jérôme SANCEREAU - Chef d'équipe Lucie CARITEY Jean-Marie ICARD Julien TOUSSAINT Jérôme VELEZ	xxx (poste vacant - Chef d'équipe) Julien CORNUT Christophe SUREL Geoffrey VEZIEN xxx (poste vacant)

**UNITÉ VOIE PUBLIQUE NUIT**  
 Jonathan STEPANIAK - Chef d'équipe  
 xxx - Adjoint au chef d'équipe (poste vacant)  
 Yann BILANCETTI  
 Frédéric DUBOIS  
 Jean-Claude GOUMARRE  
 Paul LEMIUS

A.S.V.P.\* : Agent de Surveillance de la Voie Publique



**PÔLE RESSOURCES**  
 Directeur Général adjoint  
**Nicolas MÉOU**

**PÔLE RESSOURCES**

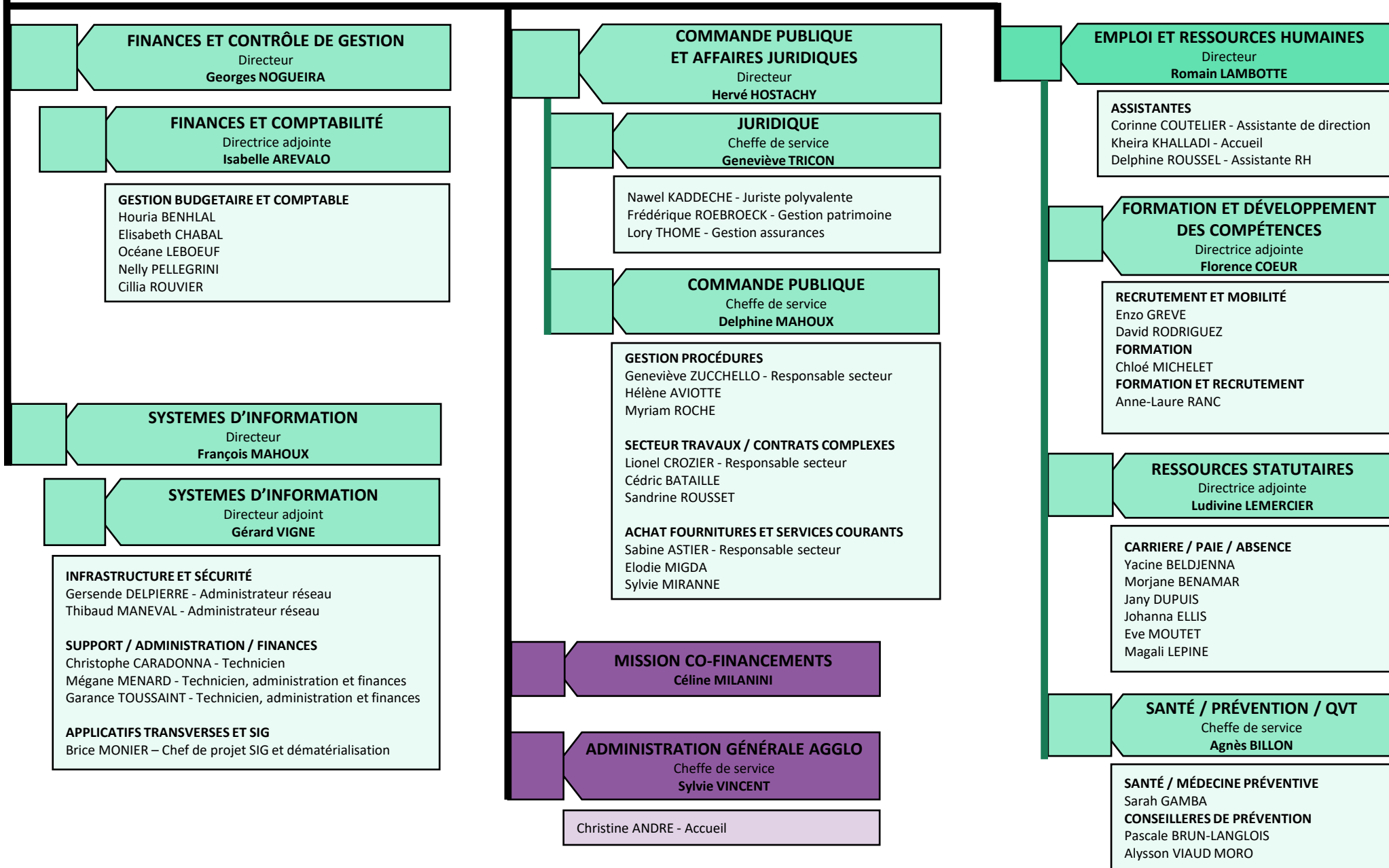

**PÔLE AMÉNAGEMENT**



**PÔLE AMÉNAGEMENT**  
Directrice Générale Adjointe  
**Stéphanie JUDE**

**ASSISTANTE**  
Ikram KENTAOUI

**GESTION ESPACE PUBLIC**  
Directeur  
**Pierre PELLET**

**ASSISTANTES**  
Lucie GAUTHIER  
Marie-Josée VALENTIN

**ESPACES VERTS ET SPORTIFS**  
Chef de service & Directeur adjoint  
**Marc PIGNATEL**

**BUREAU D'ÉTUDE TECHNIQUE**  
Chef de service & Directeur adjoint  
**Loïc CHARPENET**

**ESPACES VERTS**  
Adjoint au Chef de service  
**Sébastien GAUTHIER**

**COMPTABILITÉ**  
Fernando PUGLIESE

**ESPACES SPORTIFS**  
Adjoint au Chef de service  
**Fabien MIRA**

Thomas BADIN - Grands travaux, eau potable  
Christophe CORTIAL - Dessinateur Projeteur Grands travaux  
Jean-Paul MICHEL- Grands travaux, gestion domaine public  
Aurélien PICCO - Travaux voirie Signalisation Ambroisie  
Jean-Luc ROBUCHON - Eclairage Réseaux secs

Claire MARTIN – Chargée d'animation captages prioritaires

**ENTRETIEN DES ESPACES VERTS**

**SECTEUR 1 NORD**

Julien CHOVA - Chef d'équipe  
Marie LOPEZ - Adjointe chef équipe  
Rémy FANGET  
Sébastien GELY  
Julien PIERRE

**SECTEUR 2 SUD-EST**

Thierry PERRIN - Chef d'équipe - Réf. Arbres  
Jean-Marc GAUTHIER - Adjoint chef équipe  
Pascal CAILHE  
Nicolas REYNAUD  
xxx – Poste vacant

**SECTEUR 3 SUD-OUEST**

Gilles TICHON - Chef d'équipe  
Éric ACHARD - Adjoint chef équipe  
Éric CENTELLES  
Thierry FAROUX  
Franck GURRIERI  
Bruno TAULEIGNE

**DÉCORATION FLORALE**

**SECTEUR 4 CENTRE-VILLE**

Frédéric NICOLAS - Chef d'équipe  
Geneviève CORDERET - Adjointe chef équipe  
Michèle FERRIEUX

**PRODUCTION FLEURISSEMENT  
JARDIN PUBLIC / PARC ANIMALIER  
SECTEUR 5 JARDIN PUBLIC**

Quentin FROMENT - Chef d'équipe

**PRODUCTION FLEURS**

Monique KLIPPEL - Adjointe Prod. Fleurs  
Tidiane BAH  
Aurélia BEZAUD  
Maé BRUYERE  
Frédéric CROZE  
Eddy GAUCHIER  
Serge LALLEMENT  
xxx – Poste vacant

**ÉCOLES - PARC**

Corinne GAILLARD - Adjointe école parc  
Jérôme ANDRE  
Roland BELLECHASSE  
Sylvain BENOIT  
Alexandre DOS REIS DE ALMEIRA  
Johann MAGNET  
xxx – Poste vacant

**ARROSAGE**

Laurent VAISSEAUX - Chef d'équipe  
Xavier PEYROT - Adjoint

**RÉFÉRENTS STADES**

Sébastien CHANAL - Hippodrome  
Tony LARONCE - Beaulieu  
Hicham SAYARI - Tropenas

**ENTRETIEN DES SITES**

Gérard BAYLE (Permanent soir et WE)  
Zhor KHALLADI  
Angélique MAKAYA

**ENTRETIEN MATÉRIEL**

Nicolas LAURENT (Permanent soir et WE)  
Rémi NOTARGIACOMO (Permanent soir et WE)



**PÔLE AMÉNAGEMENT**  
Directrice Générale Adjointe  
**Stéphanie JUDE**

**ASSISTANTE**  
Ikram KENTAOUI

**PÔLE AMÉNAGEMENT**



**GESTION ESPACE PUBLIC**  
Directeur  
**Pierre PELLET**

**ASSISTANTES**  
Lucie GAUTHIER  
Marie-Josée VALENTIN

**VOIRIE**  
Chef de service  
**Stéphane AUDIGIER**

**VOIRIE**  
Adjoint au chef de service  
**Régis LAEMLE**

Sylvain ALIBERT - Astreinte, maçonnerie, mobilier  
Jonathan ANSELIN - Gros travaux, engins  
Laurent CHAMBOULEYRON - Élagage, tonte  
Jean-Bernard CHARDON - Astreinte, élagage, tonte  
Jason COQ - Gros travaux, engins  
Clément DUMOULIN - Maçonnerie, mobilier  
Jean-Christophe FORESE - Peinture, signalisation  
Frédéric GOOSENS - Astreinte, maçonnerie, mobilier, signalisation  
Samuel MARCILLY - Astreinte, gros travaux, engins  
Jérôme NOUZARET - Astreinte, gros travaux, engins  
Julien SAUTHIER - Maçonnerie, mobilier

**PROPRETÉ**  
Chef de service  
**Fabien VILLAREALLE**

**PROPRETÉ**  
Adjoint au chef de service  
**Michaël ZEBINI**

**INTERVENTIONS RAPIDES ET WC PUBLICS**  
Yoan ILIADI  
Sébastien PORTIER

**NETTOYAGE PDR / CSE**  
Quentin MOREAU  
xxx (poste vacant)

**NETTOYAGE VOIRIES NORD**  
Pierrick FATOU  
Bouazo Joseph GNAHORE

**NETTOYAGE VOIRIES SUD ET FEUILLES**  
Christophe MEGE  
xxx (poste vacant)

**NETTOYAGE COLONNES DE TRI**  
Alexandru MANTA  
Ernest UHLMANN

**CORBEILLES MUNICIPALES**  
Bernard THURON  
xxx (poste vacant)

**BALAYAGE À PIED**  
Michel AURIOL  
Jérôme BAUDON VERGIER  
Yohan CONCI  
Jérôme MARION  
Nicolas SAGET

**MANIFESTATIONS**  
Chef de service  
**Thierry BRUET**

**MANIFESTATIONS INTERIM** - Chef de service  
**Jean-Charles AGUILAR**

Francis BROUARDELLE - Responsable matériel  
Giuseppe D'ALEO - Responsable manifestation  
Oury BAH MAMADOU  
Philippe BLAISE  
Nicolas GUILLOT  
Gaëtan INGRAO  
Yassine MERZOUGUI  
Alexandre ROBERT

**Fabrice JUVENTIN**  
Chef de service  
**ALLÔ MONSIEUR LE MAIRE**

**ACCUEIL - ADMINISTRATIF**  
Stéphanie REYNAUD - Adjointe  
Adeline KARGUE  
Nadine ROISSAC  
Liliane SANTIONI  
Catherine VERRINOT

Patrice BAZILE - Protocole et Allo M, le Maire  
Jérôme LAUZEL - Allo M. le Maire  
Dejan PAVLOVIC - Fêtes et Cérémonies  
Cédric PERRIER - Allo M. le Maire

**URBANISME ET FONCIER**  
Cheffe de service  
**Nelly CONSTANT**

**ACCUEIL PUBLIC ET ASSISTANCE ADS**  
Claire CHIBANI  
Anne DIAF  
Carmen PEREZ

**CELLULE FONCIER**  
Carine MORARD  
xxx (poste vacant)

**CONFORMITÉ PROCÉDURES RÈGLEMENTAIRES**  
Thierry FRICK



**PÔLE AMÉNAGEMENT**  
Directrice Générale Adjointe  
**Stéphanie JUDE**

ASSISTANTE  
Ikram KENTAOUI

**PÔLE AMÉNAGEMENT**

**BÂTIMENTS COMMUNAUX**  
Directeur  
**Yves TANI**

**URBANISME ET HABITAT**  
Directrice  
**Odile BRUN**

ASSISTANTE ET GESTION DIA  
Christelle DESROCHES

**FINANCES ADMINISTRATION MOYENS GÉNÉRAUX**  
Cheffe de service  
**Agnès LASSAGNE**

**SÉCURITÉ INCENDIE / CONFORMITÉ**  
Chef de service  
**Alain LAMBERT**

**PÔLE URBANISME**

Sonia DJELASSI - Secrétariat  
Laurence JOUFFRE - Secrétariat  
xxx (poste vacant) - Secrétariat

**CELLULE COMPTABILITÉ**  
Amandine BATAILLE - Comptabilité  
Jocelyne ISSARTIAL - Comptabilité

Gilles UGHETTO - Adjoint

**URBANISME, PLANIFICATION & ÉTUDES**  
Nathalie AYMARD - Chargée mission  
Amélie CARDINAL - Chargée mission  
xxx - (poste vacant)

**GESTION DES ÉNERGIES**

Thierry LAURE - Chargé d'études

**TRAVAUX ET ENTRETIEN BATIMENTS**  
Cheffe de service  
**Christelle ROUZET**

**SERVICE A.D.S**  
Chef de service  
**Maxime TOURNEUX**

**HYGIÈNE ET SÉCURITÉ DES BÂTIMENTS PRIVÉS**  
Chef de service  
**Patrice GOY**

**BUREAU D'ÉTUDE TECHNIQUE**

**INSTRUCTEURS**  
Emily CASSIN  
Laurine CIOCCA  
Béatrice MATHIEU  
Pierre MIOLANE  
Florelle RIESER  
Patrick VILLAREALE

Frédérique ALBUGE  
Delphine CHAZALET  
Laurence LABARRERE  
Jean-Sébastien SILVE

Fabrice MANEVAL - Chargé d'études  
Lakhdar OSRAFIL - Chargé d'études

**COURRIER / REPROGRAPHIE**

**ATELIERS MUNICIPAUX**  
Chef d'équipe  
**xxx (poste vacant)**

**PÔLE HABITAT ET GENS DU VOYAGE**

Radhia BEN ALI - Courrier  
Sophie MENARD - Courrier  
Régine SAUVIGNE - Courrier  
Daniel DRAY - Vaguemestre et reprographie  
Pascal SAINZ - Reprographie et Vaguemestre

David BOUZIGE - Serrurerie  
Gérard BRAUER - Dépannage bâtiments  
Michaël CHAIX - Menuiserie  
Thierry CONSTANT - Serrurerie  
Nicolas DEMAUVE - Electricité  
Kévin THOMAS - Plombier  
Yoann TORTEL - Dépannage écoles  
xxx (poste vacant Electricien)  
xxx (poste vacant Peintre)

Nadia CHANTELAT - Mission PLH et parc public  
Ludovic KROL\* - Mission parc privé et gens du voyage

\* Temps partagé

**PÔLE AMÉNAGEMENT**



**PÔLE AMÉNAGEMENT**  
Directrice Générale Adjointe  
**Stéphanie JUDE**

ASSISTANTE  
Ikram KENTAOUI

**PATRIMOINE COMMUNAUTAIRE**  
Directeur  
**Alexandre BROCHIER**

**BUDGET / ADMINISTRATIF**  
Céline VIGNAL  
**DEMANDE INTERVENTION / SUBVENTION M.P.**  
Camille SERNA

**GESTION ÉNERGIE / FLUIDES / CVC**

Grégory COMBE

**BUREAU D'ÉTUDE TECHNIQUE**

Hamid AMRANI  
Stéfan BEYSSIER  
Cyril CLOT  
Françoise HERAUDEAU  
Boris PIGNEDE

**GESTION POST-SÉISME**

Mireille MATHON

**CENTRE TECHNIQUE COMMUNAUTAIRE**  
Chef d'équipe  
**Frédéric DURAND**

Laurent BIDON  
Serge BOURRET  
Jean-Philippe DIEBOLT  
Christian GALLIEN  
Vincent MEJEAN

**ENVIRONNEMENT**  
Directeur  
**Olivier ACHARD\***

ASSISTANTE  
Marie-Pierre PREVOT

**GESTION DES DÉCHETS**  
Cheffe de service  
**Amélie BOUVIER**

**TECHNICIENS**  
Christelle FIALON  
Isabelle GUIGON  
**AMBASSADRICE DU TRI**  
Maude DUCLOUX

**TRANSITION ÉNERGÉTIQUE**

Christophe JOYEUX - Chef de projet

**MOBILITÉ**

Ludovic KROL\* - Chargé de mission

**FOURRIÈRE ET REFUGE ANIMALIER**

Ludovic KROL\* - Chargé de mission

**EAU & ASSAINISSEMENT**  
Chef de service  
**Olivier ACHARD**

**TECHNICIENS**  
Alain DIAMANTARA  
Christelle DUMARCHE  
Christophe RICHERD  
xxx (poste vacant)  
**S.P.A.N.C.**  
xxx (poste vacant)  
xxx (poste vacant)

**G.E.M.A.P.I.**

Olivier ACHARD\*

\* Temps partagé

**PÔLE SERVICES AU PUBLIC**



**PÔLE SERVICES AU PUBLIC**  
Directrice Générale Adjointe  
**Pascale MARTINETTO**

**ASSISTANTES**  
Laurence MIOR  
Isabelle SOLLIER-BRESSET

**ENFANCE**  
Directeur  
**Boualem BENDALI**

**PÔLE ADMINISTRATIF ET FINANCIER**  
Mariannick BOULLON - Responsable logiciel métier  
Magali COSSALTER - Responsable finances  
Wendy COLOMBO - Agent administratif polyvalent  
Sophie MATHON - Responsable administration et ressources  
Audrey SALVADOR - Chargée de la comptabilité

**ALSH KID'O'BLEU**  
Neïla ZAGHOUANI - Directrice Ets  
Mansouria BENHAMOU  
Farida BOUDJEROUDI  
Loïc REYNAUD  
Anaëlle RIEU  
Keira SAHNOUNE  
Alexis SALINGUE

**ALSH KID'O'JAUNE**  
Nicolas DURAND - Directeur Ets  
Jérôme BEAUTHÉAC  
Delphine BRACOU  
Laura HERIN LAURA  
Benoît LOIRET  
Martin GARREAU  
Marie-Anne GUINTRANDY  
Laure MOSCET  
Coryse RIBA-CAUVIN  
Stéphanie RODRIQUE  
Brigitte STOCKLI

**ALSH KID'O'ROUGE**  
Dorian MONTMAGNON - Directeur Ets  
Touria BAGHA  
Claire BAUDELOCQ  
Ines BELAID  
Vanessa CABION  
Fatima HAGOUG  
Nassim HAMMADI  
Barbara JOUSSEAUME  
Julien LEMOINE  
Fanny MARECHALLE  
Chantal MOURARET  
Jessica RIFFARD  
Fanny SCARPA  
Muriel SROCZYNSKI

**ALSH KID'O'VERT**  
Youcef BENNACER - Directeur Ets  
Mickael BARRAL  
Cyrielle BOUARAT  
Myriam CARESTIA  
Laurine CHAUSSIGNAND  
Sonia DESROSIERES  
Angélique FAQUIN  
Marion FIGUIERE  
Ridha GUITOUNI  
Matthieu LACROIX  
Marc LEPOT  
Chantal MARTIN  
Arlette PANDOCCHI  
Justine PREST  
Karl SONKO  
Pierrick THEBAULT

**LUDOTHEQUE**  
Marie-Thérèse FLEURET - Directrice Ets  
Catherine ASTIER-DUPOY  
Marie-Presilia BONTEMPS  
Jean-Philippe DUPORT  
Estrela DUSSOUILLEZ  
Christelle DYE  
Céline ENGUX  
Viviane LA VERDE

**ALSH KID'O'ALLAN**  
Marjolaine COBO - Directrice Ets  
Christophe BADJI  
Fleur DESBOEUF  
Léna HUDAK  
Aurélie POMARES  
Anne-Laure ROCHER

**ALSH KID'O'CHATO**  
Jérôme MAGNAN - Directeur Ets  
Laura BONNET GAMARD  
Rédouane FERGATI  
Sarah GLAIZAL  
Jessica MARMAGNE

**ALSH KID'O'CLÉON**  
Christelle OULLIER - Directrice Ets  
Andréa BOREL  
Gildas MOATASSIM  
Tessa MONNIER  
Sonia PEZIERE  
Anne-Pierre SICOIT  
Benoît STEVENIN

**ALSH KID'O'MONTBOUCHER**  
Garid BEN ALI - Directeur Ets  
Ali ELEZAAR  
Cassandra GAY  
Véronique GIRARDI  
Farah-Naiz HASNAOUI  
Edwige HASSOUNE  
Mekkia MECHERGUI  
Hadda M'HAOUI  
Isabelle NGINN  
Céline QUARD  
Daoudatalla TALLA

**ALSH KID'O'SAULCE**  
Abdelouahed YAHYAOUY - Directeur Ets  
Samira ABADLA  
Christine CLASSEN  
Rémy LENVIN  
Florian RENEBON  
Stacey VILLE

**ALSH KID'O' SAUZET**  
Fanny LOUDUN - Directrice Ets  
Cyril BOSSU  
Emilie DEJONGHE  
Chloé DUFFAUD  
Marine DUCONTE  
Mélina DUFAUD  
Nadège MARITON  
Gwenaëlle PLUNIAN

**ALSH KID'O'SAVASSE**  
Catherine MARAVAL - Directrice Ets  
Teddy COLAS  
Fabienne COSTE  
Naïma GHIDHAOUI  
Isabelle LEMARQUIS  
Sandrine PONT  
Christelle POUYET  
Alexandrine SUDANO



**PÔLE SERVICES AU PUBLIC**  
Directrice Générale Adjointe  
**Pascale MARTINETTO**

**ASSISTANTES**  
Laurence MIOR  
Isabelle SOLLIER-BRESSET

**PÔLE SERVICES AU PUBLIC**

**ENFANCE**  
Directeur  
**Boualem BENDALI**

**PÔLE ADMINISTRATIF ET FINANCIER**  
Mariannick BOULLON - Responsable logiciel métier  
Wendy COLOMBO - Agent administratif polyvalent  
Magali COSSALTER - Responsable finances  
Sophie MATHON - Responsable administration et ressources  
Audrey SALVADOR - Chargée de la comptabilité

**ALAE ALLAN**  
Marjolaine COBO - Responsable  
Fleur DESBOEUF  
Léna HUDAK LENA  
Auréli Pomares  
Ines SALOU  
Laurence VIALE

**ALAE RPI CHAROLS**  
Gildas MOATASSIM - Responsable  
Marion DANEL  
Claire GILBERT  
Sabrina WINAUD-TUMBACH

**ALAE GRANGENEUVE**  
Neïla ZAGHOUANI - Responsable  
Anaëlle RIEU  
Kheira SAHNOUNE  
Alexis SALINGUE

**ALAE MONTBOUCHER**  
Garid BEN ALI - Responsable  
Sandrine DELACOTE  
Cassandra GAY  
Habiba HARCHAOUI  
Farah-Naiz HASNAOUI  
Edwige HASSOUNE  
Clémence JONEAU  
Isabelle NGINN  
Céline QUARD  
Daoudatalla TALLA

**ALAE SARDA LA DAME**  
Gwenaëlle PLUNIAN - Responsable  
Christophe BADJI  
Cyrielle BOUARAT  
Chloé DUFFAUD  
Marion FIGUIERE  
Stéphanie LAFOND  
Marc LEPOT  
Andréa PUTTERS  
Océane VERDIER

**ALAE SAVASSE**  
Laurence HUGON - Responsable  
Isabelle LEMARQUIS  
Alexandrine SUDANO

**ALAE ANCÔNE**  
Jean-Philippe DUPOURT - Responsable  
Steve ALLIBERT  
Sandrine PONT  
Christelle POUYET

**ALAE CHATEAUNEUF**  
Jérôme MAGNAN - Responsable  
Laura BONNET GAMARD  
Audrey MONERAT  
Elodie SANCHEZ  
David THERY  
Isabelle URBANO

**ALAE JOLIOT-CURIE**  
Julien LEMOINE - Responsable  
Salima HAMMOUJA  
Fanny MARECHALLE

**ALAE MAUBEC**  
Nicolas DURAND - Responsable  
Mélany ALLIER  
Séverine CHARRE  
Alan CRIADO  
Laura HERIN  
Aurélien MEDARD  
Laure MOSCET  
Coryse RIBA-CAUVIN

**ALAE SAINT GERVAIS**  
Anne-Laure ROCHER - Responsable  
Laurence LATARD LAURENCE  
Marie GILARDI MARIE  
Manon HAAS MANON  
Tessa MONNIER TESSA

**ALAE LES TOURETTES**  
Teddy COLAS - Responsable  
Ines MERAH  
Meïssa TANNOUH

**ALAE LA BÂTIE ROLLAND**  
Nadia LAVASTRE - Responsable  
Laurine CHAUSSIGNAND  
Fabienne COSTE  
Lucia NICOLAS

**ALAE CLÉON D'ANDRAN**  
Christelle OULLIER - Responsable  
Sonia PEZIERE  
Stéphanie VERNET

**ALAE LA LAUPIE**  
Guylène HACQUART - Responsable  
Tatiana FARGIER  
Kodia TOURE  
Fanny SCARPA

**ALAE NOCAZE**  
Claire BAUDELOCQ - Responsable  
Barbara JOUSSEAUME  
Anne LE GALL  
Fouzia MAOUHOUB

**ALAE SAINT JAMES**  
Martin GARREAU MARTIN - Responsable  
Nadine ACCASSAT  
Myriam CARESTIA  
Céline ENGUIX  
Jessica MARMAGNE

**ALAE RPI LA VALDAINE**  
Angélique FAQUIN - Responsable  
Carine BRICE  
Lova DINAMANANTSOA  
Véronique PAGNY

**ALAE BOUQUET**  
Matthieu LACROIX - Responsable  
Marie-Presilia BONTEMPS  
Dounia DAOUDI  
Sonia DESROSIERS  
Sabrina EL HASSOUNI  
Marie-Thérèse FLEURET  
Armelle GAUMOND  
Melissa GUILLOU-GUGELOT  
Françoise JULIEN  
Maddy LLOVERAS  
Diogo MOREIRA NETTO  
Brigitte STOCKLI

**ALAE LA COUCOURDE**  
Naïma GHIDHAOUI - Responsable  
Cindy BLANC  
Maéva GARCIA  
Stacey VILLE  
Sandra ZANANDREIS

**ALAE MARGERIE**  
Youcef BENNACER - Responsable  
Alicia ANSEL  
Mickaël BARRAL  
Saphia BOUAZZA  
Farida BOUDJEROUDI  
Christelle DYE  
Eric ELMALAN-RICHEZ  
Véronique GIRARDI  
Sarah GLAIZAL  
Marie-Anne GUINTRANDY  
Ridha GUITOUNI  
Mekkia MECHERGUI  
Hadda M'HAOUI  
Brigitte PAJOT  
Manon PAQUIEN  
Justine PREST  
Karl SONKO  
Géraldine STEUNOU  
Pierrick THEBAULT

**ALAE PRACOMTAL**  
Mansouria BENHAMOU - Responsable  
Farida BOUDJEROUDI  
Loïc REYNAUD  
Souareda SAADOUNI  
Benoit STEVENIN

**ALAE SAULCE**  
Abdelouahed YAHYAOUY - Responsable  
Samira ABADLA  
Christine CLASSEN  
Rémy LENVIN  
Justin MALLET  
Florian RENEBON

**ALAE CHAMPS**  
Rédouane FERGATI - Responsable  
Touria BAGHA  
Jérôme BEAUTHEAC  
LCatherine BERNON  
aura BERTRAND  
Jean CAMBON  
Laure CHAMBERT  
Chantal MOURARET  
Hafsa LAGGOUNE  
Arlette PANDOCCHI  
Stéphanie RODRIQUE

**ALAE ESPELUCHE**  
Amandine PERRET - Responsable  
Sandra CECCATI  
Huan VEDEL

**ALAE MARSANNE**  
Émilie DEJONGHE - Responsable  
Julie NASRI  
Jézabel ROBERT

**ALAE PUYGIRON**  
Ali ELEZAAR - Responsable  
Sandra GUYON

**ALAE SAUZET**  
Fanny LOUDUN - Responsable  
Cyril BOSSU  
Martine DUCONTE  
Mélina DUFAUD  
Sandra DUFOUR  
Nadège MARITON  
Carole MOULIN

**ALAE LES GREZES**  
Dorian MONTMAGNON - Responsable  
Ines BELAID  
Vanessa CABION  
Nassim HAMMADI  
Jessica RIFFARD  
Muriel SROCZYNSKI

**ALAE GONDOLE**  
Chantal MARTIN - Responsable  
Chantal BRES  
Raimundas DANYS  
Viviane LA VERDE  
Sandy MORETTI  
Islem NASRAOUI  
Nathalie RICHARD

**PÔLE SERVICES AU PUBLIC**

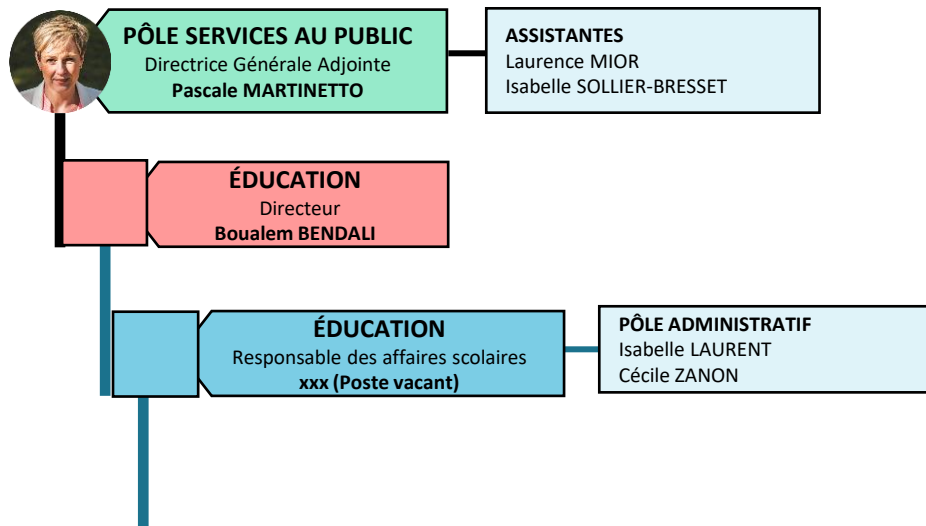

**MATERNELLE BOUQUET**  
Anne-Marie CORBION - ATSEM  
Stéphanie COULOMB - ATSEM  
Tasila GERLAND - ATSEM  
Samia KHAN - ATSEM  
Anne-Marie MATHIS - ATSEM  
Géraldine TERRAT - ATSEM  
Catherine VALIN - AP\*

**MATERNELLE LES CHAMPS**  
Aliluieva CALLEY - ATSEM  
Rania HOUAS - ATSEM  
Huguette LOCHE - ATSEM  
Isabelle VERBRUGGE - ATSEM

**MATERNELLE GONDOLE**  
Martine BAZINET - ATSEM  
Félicité CLAUDE - ATSEM  
Marie-Odile GALLARD - ATSEM  
Emmanuelle SEILLIER - ATSEM

**MATERNELLE GRANGENEUVE**  
Célia ALLIX - ATSEM  
Elodie BENAMOR - ATSEM  
Aurélia LIVOLSI - ATSEM  
Sandrine GOTTI - ATSEM  
Marielle VILLET - ATSEM  
Ayet ZERGUI - ATSEM

**MATERNELLE MARGERIE**  
Candice ARNAUD - ATSEM  
Pascale BILLARD - ATSEM  
Guillaume BIONDI - ATSEM  
Stéphanie BOURDI - ATSEM  
Florence MARLOIS - ATSEM  
Nathalie TAULEIGNE - ATSEM

**MATERNELLE NOCAZE**  
Marie BURGAT-CHARVILLON - ATSEM  
Valérie CHAREYRE - ATSEM  
Sonia LABIOD - ATSEM  
Brigitte LHERMITEAU - ATSEM  
Jérémy MORLEVAT - ATSEM  
Malika MOUHADDAB - ATSEM  
Marie-Pierre ROSSEEL - ATSEM  
Laetitia VALENZISI - ATSEM

**MATERNELLE PRACOMTAL**  
Béatrice ARSAC - ATSEM  
Antonia DUFOSSÉ - ATSEM  
Cécile DUPLAN - ATSEM  
Fatiha GHARES - ATSEM  
Nathalie HASSAN - ATSEM  
Charlotte LEDARD - ATSEM  
Isabelle ROCHE - ATSEM  
Stéphanie SEGURA - ATSEM

**MATERNELLE SAINT JAMES**  
Sophie LEYRONAS - ATSEM  
Carole MORO - ATSEM

**MATERNELLE SARDA LA DAME**  
Françoise AITELLI - ATSEM  
Martine FAURE - ATSEM  
Corinne MAILLOT - ATSEM  
Christine PORETTI - AP\*  
Véronique SINA - ATSEM

**PRIMAIRE GRANGENEUVE**  
Akila INAL - AP\*

**PRIMAIRE MARGERIE**  
Christiane VERRET - AP\*

**PRIMAIRE PRACOMTAL**  
Laurence KLIPPEL - AP\*

**PRIMAIRE JOLIOT CURIE**  
Anne-Marie STOSSE - AP\*

**PRIMAIRE GONDOLE**  
Muriel DEBARD - AP\*

**PRIMAIRE LES CHAMPS**  
Claudine DALGON - AP\*

**PRIMAIRE LES GREZES**  
Patricia DELUBAC - AP\*

**PRIMAIRE SAINT JAMES**  
Ghislaine LAMBERT - AP\*

**PRIMAIRE LES ALLÉES**  
Marion AUDIGIER - ATSEM  
Christine BARBEYER - ATSEM  
Célia BOULE - ATSEM  
Christine CHINARRO - ATSEM  
Farida DAHAMNA - ATSEM  
Rachel DEBETAZ - AP\*

**PRIMAIRE MAUBEC**  
Catherine ARNOU - AP\*  
Vanessa BARBEYER - ATSEM  
Bénédicte GODON - ATSEM  
Delphine MAZUR - ATSEM  
Christelle POLETTI - ATSEM  
Stéphanie SHAKESHAF - ATSEM

AP\* : Agent de Permanence  
ATSEM : Agent Territorial Spécialisé des Écoles Maternelles

**PÔLE SERVICES AU PUBLIC**



**PÔLE SERVICES AU PUBLIC**  
Directrice Générale Adjointe  
**Pascale MARTINETTO**

**ASSISTANTES**  
Laurence MIOR  
Isabelle SOLLIER-BRESSET

**PETITE ENFANCE**  
Directrice  
**Dominique CLEMENT**

**PETITE ENFANCE**  
Directrice adjointe  
**Sandrine HERITIER**

**POLE PETITE ENFANCE**  
Isabelle COURBERE - Assistante et régisseur  
Sophie LACOUR - Assistante  
Christine TUFFERY - Agent polyvalent

**SANTÉ / JEUNESSE**  
Directeur  
**Xavier RANCHON**

**CRÈCHE BAGATELLE**  
Florence ALLIEN - Directrice  
Cécile D'HAILLECOURT  
Sandrine FAURE  
Nathalie GAVIN  
Corinne PANSIER  
Emmanuelle RIOU  
Mélanie ROURRET  
Tessa VAN TCHIN DUGO

**CRÈCHE LA LAUPIE**  
Marie-Gaëlle COMBAZ - Directrice  
Isabelle BENON  
Carmen CLOT  
Audrey ETIENNE  
Françoise LE NOAN  
Nadine MANCIP  
Pascaline ORIOU  
Claire PLISSON  
Laetitia PROLA  
Maryline REMY  
Julie TOURNEUX  
Christelle VACHER  
Mathilde VAXELAIRE  
Jennifer WINAUD TUMBACH

**CRÈCHE MINI POUSS**  
Dominique ASTORGUE - Directrice  
Auréli ARGOT  
Florence BEURTON  
Auréli CHAMBON  
Graziella FILAINE  
Laetitia LAFFONT  
Valérie MOMMEE  
Lucille PIC  
Jennifer SABATER  
Séverine VEYRENCHÉ

**CRÈCHE POUSSIÈRE D'ÉTOILE**  
Gisèle AUDIGIER - Directrice  
Elody BERGANTIN  
Coralie BRIAND  
Lydie BUESO  
Marine DJABEUR  
Jessica MERLE  
Josiane MITTON  
Marine MORANT  
Fanny PALMIER  
Sylvie POUDOU

**JEUNESSE**  
Cheffe de service  
**Auréli PIZZIN**

Nathalie SIMON  
Elisabeth MEYNOL

**CLS\* / CLSM\*\***  
Coordonnatrice  
**Bénédicte ROMÉAS**

**CRÈCHE JARDIN PUBLIC**  
Ingrid REGUS - Directrice  
Estelle ALQUIE  
Carole BOUSQUAINAUD  
Emmanuel IMBERT  
Cécile MORIN  
Annick LASSIA  
Sylvia MESSIE BE  
Auréli PECOUT  
Béatrice PERRIN  
Wendy PERRIQUET  
Séverine REY  
Elisabeth RICHARD  
Fanny SALEL

**CRÈCHE MONTLOUIS**  
Audrey DAUNE LAJNEF - Directrice  
Ophélie BARON  
Mary Laure BONVINI  
Lysiane CHABAUD  
Cécile CHAUTANT  
Nelly DUPAS  
Kamla SANCHEZ  
Sandrine ROCHE

**CRÈCHE NOCAZE**  
Mireille BLACHERÉ - Directrice  
Aurore BABLED-BASTEN  
Magali BLACHERÉ  
Sandrine BAUDINELLI  
Auréli CHERON  
Lena DAVIN  
Estelle MICHEL  
Françoise MOUGIN  
Catherine PASCAL  
Anne-Laure PERRET  
Emmanuelle SEL  
Fanny TANNIR  
Caroline TORUNSKI

**CRÈCHE FAMILIALE**  
Gisèle AUDIGIER - Directrice  
Marie-Amélia BAYLE  
Annick BOMBRUN  
Christiane BOYER  
Martine BUTO  
Marcelline THEAULT

**CENTRE MUNICIPAL DE SANTÉ**  
Coordonnatrice  
**Françoise PAYAN**

**RELAIS PETITE ENFANCE**  
Carine LASSAGNE  
Maud BATIFOULIER  
Anaïs SECONDE

**SECRÉTARIAT**  
Alexandra BESSE-MONTALAT  
Jessica GAUTHIER

**INFIRMIÈRE**  
Sandrine GASNAULT

**LIEU ACCUEIL ENFANTS PARENTS**  
Jessica MERLE  
Josiane MITTON  
Anaïs SECONDE

**MÉDECINS**  
Dr Claire JULIEN  
Dr Véronique GIULIVI  
Dr Mériem ZIRARI

\* CLS : Contrat Local de Santé  
\*\* CLSM : Conseil Local de Santé Mental



**PÔLE SERVICES AU PUBLIC**  
Directrice Générale Adjointe  
**Pascale MARTINETTO**

**ASSISTANTES**  
Laurence MIOR  
Isabelle SOLLIER-BRESSET

**CONSERVATOIRE**  
Directeur  
**Jérôme CONSTANT**

**ADMINISTRATIF & ENTRETIEN**  
Laurence LUNARDON  
Katia RENGEARD  
Corinne ROSA ALEXANDRE

**PÔLE SERVICES AU PUBLIC**

**SERVICES À LA POPULATION**  
Directrice  
**Pascale XIMENES**

Adjoint au directeur  
**Stéphane CORTIAL**

Adjoint au directeur  
**Alexandre MARTIN**

Adjointe au directeur  
**Maud VANDENBERGUE**

**CITOYENNETÉ**  
Cheffe de service  
**Colette CEYTE**

**FOIRES - MARCHÉS  
STATIONNEMENT**  
**Philippe NIVOIS**  
Chef de service

**ENSEIGNANTS ART DRAMATIQUE**  
Jérémy CHAPLAIN  
Juliette DELFAU  
Maud VANDENBERGUE

**ENSEIGNANTS MUSIQUE**

Agnès AGERON	Cécile DELORT
Camille ANTOINET	Éric DUPUIS
Samuel ARBADJIAN	Violaine FAY
Martin BAUER	Ghyslaine FLORENT
Alexandre BES	Dimitri GELAS
Agnès BINET	Jean-Michel GENOUD
Jean-Baptiste BIOUSSE	Solveig GERNERT
Anne BOISSONNET-PEIGNÉ	Marie-Noëlle GOSSET
Anne-Marie BONHOMME	Clotilde HARDOUIN
Alexandre CADIC	Magali HERRERA
Emmanuelle CASSARD	Sylvie JEANNEROT-BLANEL
Marie CHEYNET	Anne LAISNÉ
Stéphane CORTIAL	Laurent LAPASSA
Katia DARISIO	Sandrine MARCHETTI
Coralie DEGUILHAUME	Alexandre MARTIN
Nathan DEGRANGE-RONCIER	Bastien PELLISSIER

**INTERVENANTS MILIEU SCOLAIRE**  
Sylvie JEANNEROT-BLAREL  
Bastien PELLISSIER  
Nicolas TURK

**GUICHET**  
Soraya AGUILAR  
Cyril ALLERA  
Odile BEAUFILS  
Charlotte BERNARD  
Myriam CLUZEL - Chargée d'accueil  
Claudine FABERT  
Aurore MARCHI  
Françoise QUEMPEL  
Nathalie VALETTE  
Muriel VEYRENCHÉ  
Marie VIDAL

**ÉLECTIONS ET GUICHET**  
Francine AMBLARD - Responsable  
Cindy CHANAL  
Morgane LONATI

**RECENSEMENT ET GUICHET**  
Françoise CODINA - Coordinatrice  
Dominique MASSON - Coordinatrice

**SECRETARIAT**  
Andrée GOZNIAK  
Donia HEBBRARD

**PLACIERS**  
Jean-Christophe DESPREZ  
Amanda RICHARD

**STATIONNEMENT**  
Adjoint au chef de service  
**Christophe FERET**

**TECHNICIENS**  
Marcel DIJOUX  
Aymeric LE GOFF  
Éric RASCLE  
William SIMIAN  
Stéphane TANCHOUX

**AGENTS D'ENTRETIEN**  
Odile FAUSSE  
Jocelyne GUIGON

**CIMETIÈRES**  
Chef de service  
**Frédéric BAYLE**

**TRAPPISTINES**  
Frédéric CHAREYRE

**SAINT LAZARE**  
Jérémy CHARRIER  
Ludovic DESCOURS  
Nicolas LAPOUGE



**PÔLE SERVICES AU PUBLIC**  
Directrice Générale Adjointe  
**Pascale MARTINETTO**

**ASSISTANTES**  
Laurence MIOR  
Isabelle SOLLIER-BRESSET

**PÔLE SERVICES AU PUBLIC**

**Sylvie MARÉCHAL**  
Directrice  
**PÔLE SOCIAL**

**ASSISTANTE**  
Lucia CAMPOS

**MÉDIATHÈQUE**  
Directeur  
**Michel WONG MAN WAN**

**ADMINISTRATION**  
Véronique ANSEL

**RETRAITE ACTIVE ET AÎNÉS**  
Directrice  
**Cécile VITIELLO**

Frédérique DIDO - Accueil  
Catherine GRENET - Événementiel et ateliers  
Valérie VIERNE - Instruction dossiers

**CONSEIL LOCAL DE SÉCURITÉ  
PRÉVENTION DE LA  
DÉLINQUENCE**

Benaouda BENDJELLOUL  
Khalladi CHAREUF AFGHOUL

**PROGRAMME RÉUSSITE  
ÉDUCATIVE**  
Cheffe de service  
**Fouzia BENYAKOUB**

Stéphanie DAVIN  
Vanessa REBORA  
Aïcha VERRIER

**CCAS ET SAMU SOCIAL**  
Directrice  
**Cécile VITIELLO**

**CCAS ET SAMU SOCIAL**  
Anissa BOUGUERRA - Accueil  
Christelle SILLAC - Instruction dossiers

**ACCOMPAGNEMENT SOCIAL**  
Virginie LEVITRE  
Manon LOUET

**CENTRE SOCIAL NOCAZE**  
Directrice  
**Sandrine DIXNEUF**

Emmanuel GABORIT - Réf. familles  
Delphine JOURDAIN - Accueil  
Mohamed MELLITI - Médiateur social  
Hervé N'SIMBA NZINGA - Réf. jeunesse

**ANIMATRICES**  
Patricia EYNAUD  
Mélissa LOUP

**CENTRE SOCIAL COLUCCI**  
Directrice  
**Annabelle DUBOIS**

Amanda CHANUDET - Réf. familles  
Fahima GASMI - Médiateur numérique  
Béatrice LECOURT - Accueil  
Chamsedine MELLITI - Réf. jeunesse

**ANIMATRICES**  
Sandra CECCATI  
Karelle HARTMANN  
Myriam MAZIERE  
Emmanuelle RABO

**POLITIQUE DE LA VILLE**  
Chargée de mission  
**Anne-Pascale MOSNIER**

**ESPACE ADULTE**  
Chantal BRUNEL - Responsable  
Daniel APRIKIAN - Médiateur  
Nathalie BACHE  
Laurence BOISSIER  
Mylène CHUILON  
Nathalie DENES  
Frédéric FAURE  
Sarah PLATZ

**ESPACE JEUNESSE**  
Caroline FOUJANET - Responsable  
Tiphanie ASTRE  
Magali FAQUIN  
Fabrice HORAN - Médiateur  
Pauline ROCHEMAN  
Anne-Sophie VAISSADE

**ESPACE MUSIQUE ET IMAGE**  
Thierry BASTIEN - Responsable  
Mohamed BENSID - Médiateur  
Richard JOUFFRE  
Geoffrey PERON  
Violaine SELLIER

**MULTIMEDIA ET NUMÉRIQUE**  
Sophie GONZALES - Responsable numérique



**PÔLE ATTRACTIVITÉ**



**PÔLE ATTRACTIVITÉ**  
Directrice Générale Adjointe  
**Béatrice GAUTHIER**

ASSISTANTE  
Caroline SEVERIN

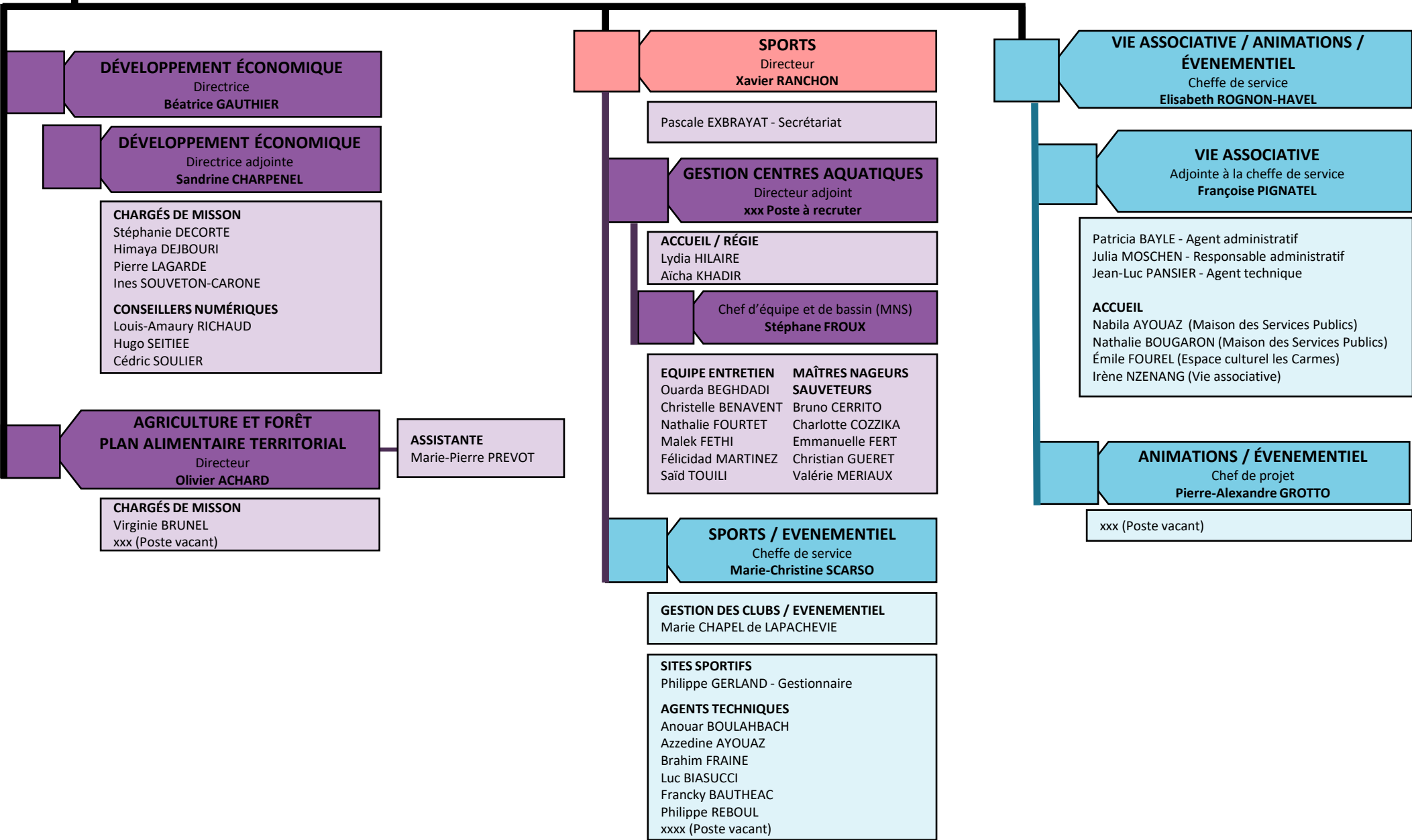



**PÔLE ATTRACTIVITÉ**  
Directrice Générale Adjointe  
**Béatrice GAUTHIER**

**ASSISTANTE**  
Caroline SEVERIN

**PÔLE ATTRACTIVITÉ**

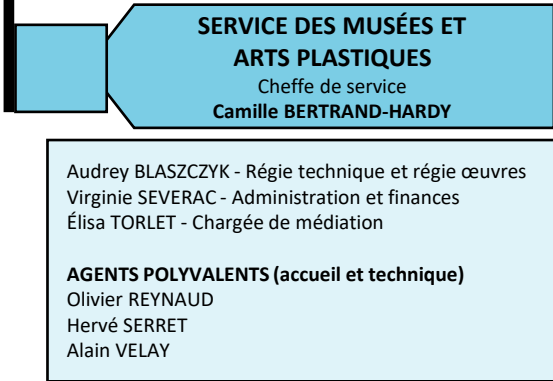
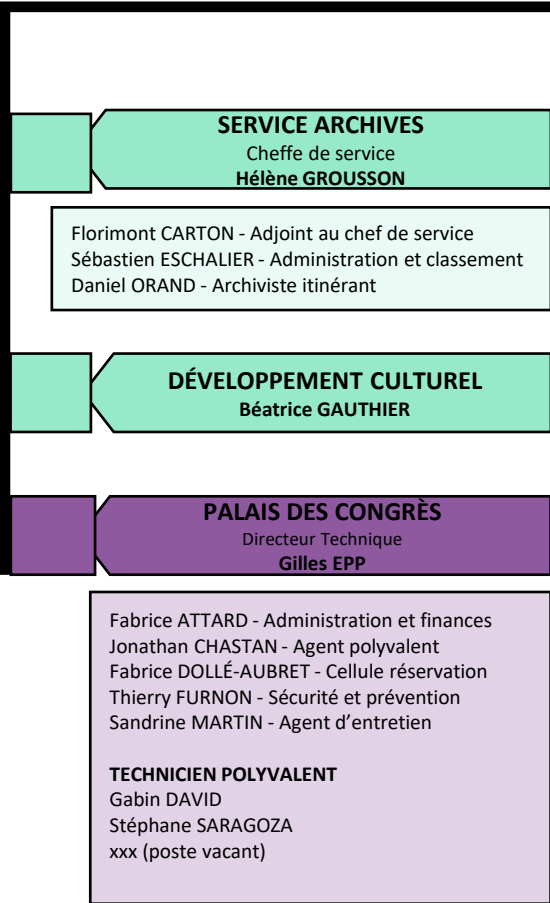
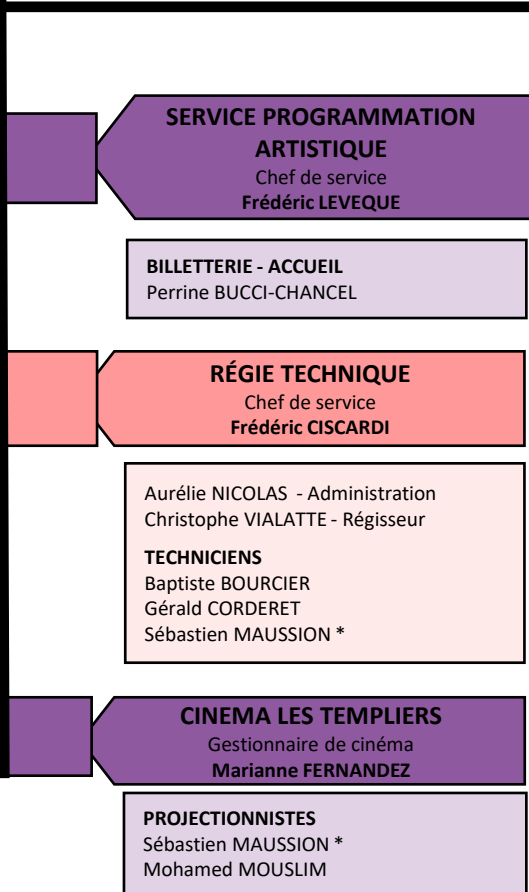

\* Temps partagé