



SOMMAIRE

| | |
|--------------------------------|------|
| Mot du Maire | p.2 |
| Vie de la commune | p.3 |
| 2 ^{ème} semestre 2021 | p.6 |
| Projets | p.11 |
| SRPC de Bacouël | p.13 |
| Comité des fêtes | p.16 |
| Entreprises et commerces | p.21 |
| Exprimez-vous | p.22 |
| Détente | p.23 |
| Local | p.24 |



Le mot du maire

Chers Mesniloises et Mesnilois,

L'année se termine et la Covid 19 perturbe toujours notre quotidien.

Nous essayons de faire revivre le village grâce à nos réalisations et animations.

Seulement, l'objectif du « bien vivre ensemble » n'est pas atteint.

Malgré les efforts des élus et des membres des commissions et associations, il manque quelque chose pour réussir : votre participation.

Nous comptons sur votre implication.

Nous profitons de ce bulletin pour vous présenter nos meilleurs vœux pour la nouvelle année.

Bonne lecture !

Meilleurs Vœux *Philippe Gheeraert*

Au vu du contexte sanitaire et des directives préfectorales, nous sommes dans l'obligation d'annuler la cérémonie des vœux initialement prévue le dimanche 16 janvier 2022.

Nous espérons vous donner rendez-vous en mars 2022.

Vie de la commune

- **OUVERTURE DE LA MAIRIE CHAQUE VENDREDI**

Une permanence est réalisée par le maire et ses adjoints de 16h à 18h30.

Vous pouvez également prendre rendez-vous par mail commune-st-firmin@wanadoo.fr, ou par téléphone au 06.81.67.50.22. (Merci de privilégier le mail).

L'agent communal est présent sur la commune les mardi et jeudi.

- **INFORMATION SUR LES RISQUES D'INTOXICATION AU MONOXYDE DE CARBONE**

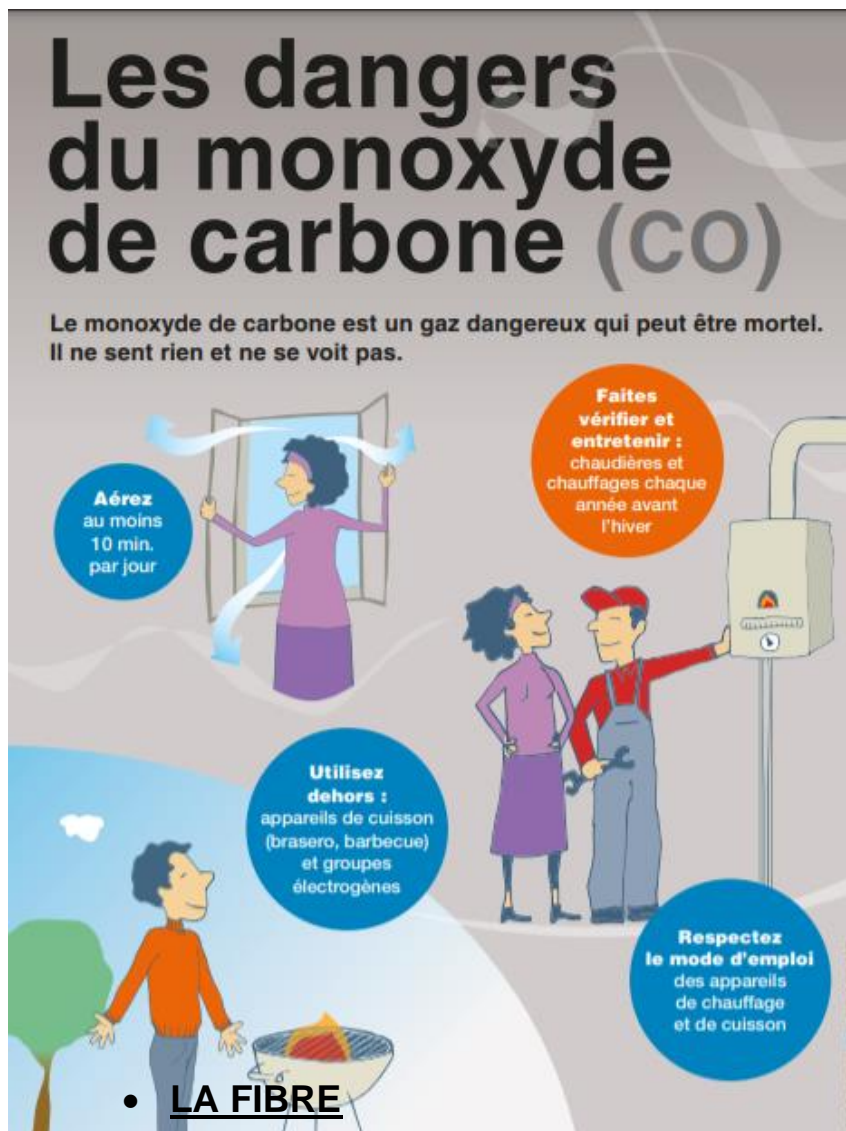

Comme chaque année en période hivernale, les risques d'intoxication au monoxyde de carbone (CO) augmentent, en lien avec les appareils de chauffage.

Il est important de rappeler que le monoxyde de carbone est un gaz imperceptible (incolore, inodore, sans saveur et non-irritant) et potentiellement mortel qui résulte d'une combustion incomplète ; et ce quelque soit le combustible utilisé.

Des gestes simples permettent de réduire ces risques.



Les abonnés fidèles de FREE attendaient cette nouvelle avec impatience : suite au déploiement de la fibre optique dans l'OISE par SFR et après l'arrivée d'ORANGE, le SMOTDH annonce l'arrivée prochaine de l'opérateur FREE.

N'hésitez pas à consulter le site de votre Syndicat : <https://oise-thd.fr/actualites/> pour rester informé des dernières actualités.

- **COMMISSIONS COMMUNALES**

Une nouvelle commission a vu le jour au cours de ce 2nd semestre : la commission embellissement, afin de rendre notre village plus attrayant et accueillant.

- **SALLE DES FÊTES**

Si vous souhaitez louer la salle, contactez Véronique SENECA au 06.24.94.06.77.

Les tarifs sont les suivants :

- Habitant de la commune : 110€ du 01/05 au 30/09 et 120€ du 01/10 au 30/04.
- Personne extérieure : 210€ du 01/05 au 30/09 et 220€ du 01/10 au 30/04
- Vin d'honneur : 60€

Location possible sous réserve des conditions sanitaires en cours...

• AU FIL DES SAISONS



<https://le-mesnil-saint-firmin.neopse-site.com/fr/>



LeMesnilSaintFirmin

2^{ème} semestre 2021

✓ Remise de clés USB



Le 9 juillet, les élus ont remis une clé USB à chaque futur collégien.

Félicitations à eux !



Les nouveaux diplômés de l'année 2021 (DNB, Baccalauréat...) sont invités à se faire connaître auprès de la mairie dans les meilleurs délais, avec la copie du diplôme.

commune-st-firmin@wanadoo.fr

✓ Cérémonie du 14 juillet

Elle a eu lieu le 13 juillet au soir. Nous nous sommes ensuite retrouvés autour d'un cocktail dinatoire.



✓ **Août : Petits travaux de voirie**



Au fil du temps et des saisons, la voirie du village avait subi quelques détériorations. Après un inventaire avec la commission chemin, la commune a fait procéder aux réparations nécessaires dans l'ensemble du village. Ces travaux ne sont pas subventionnés et ont coûté à la commune 14261€.

✓ **Octobre : Installation des plaques de rues**

De nouvelles plaques ont été installées : les facteurs et livreurs peuvent maintenant s'y retrouver ! 😊

Comme vous le voyez sur les photos, ce fut un chantier participatif. Merci à tous !

De nouveaux miroirs de circulation ont aussi été installés.

Le coût total de ces travaux s'élève à 2136€.



✓ Octobre : Rénovation des calvaires



Toujours dans un esprit d'embellissement et d'amélioration de notre village, courant octobre, les calvaires ont été rénovés, pour un total de 3252€, subventionné à hauteur de 1355€ par la CCOP.

✓ Armistice du 11 novembre 1918



Après la cérémonie, nous nous sommes retrouvés autour du verre de l'amitié.

✓ 12 novembre : Soirée récréative LÜ

Pour le plaisir des petits et des grands, la commune, en collaboration avec le service des sports de la CCOP, proposait de nous faire découvrir le dispositif interactif LÜ.

Au programme : jeux, sport, réflexion et beaucoup de rire.

Une expérience qui pourrait être renouvelée sans conteste.



✓ Distribution du colis des aînés par les membres du CCAS

42 colis et une carte cadeau ont été distribués le samedi 18 décembre à l'ensemble des habitants de plus de 65 ans. Merci aux habitants pour leur accueil chaleureux.



✓ Espace cinéraire

Mme DASSAULT a remis à la commune un chèque de 3000€, suite à l'engagement de son mari M. Olivier DASSAULT : cette subvention a permis à la commune de financer une partie de l'espace cinéraire (coût total 8265€)



Bienvenue aux 4 nouveaux petits Mesnilois, dont :

Alba MEUROT née le 25 février 2021

Noa REYJAL né le 3 octobre 2021

Baptême civil :

Léo ADRIAENSSENS le 28 août 2021

Ils se sont dit « oui » :

Julien BARDOUX et Aurélie DOUAY le 10 juillet 2021

Jean-Marie VANDEWEGHE et Joëlle DEFRUIT le 21 août 2021

Il nous a malheureusement quitté :

M. Jean-Pierre BLANGY le 16 septembre 2021

Projets

✓ **Ordures ménagères**

Du changement pour 2022.

La facture de redevance (REOM) que vous receviez en avril sera remplacée par une taxe (TEOM), qui apparaîtra sur votre avis d'imposition TAXES FONCIERES au mois d'octobre.

Cette taxe sera calculée d'après la valeur locative de votre habitation et non sur le nombre de personnes habitant le foyer.

Elle sera adressée au propriétaire qui pourra la répercuter éventuellement à son locataire, sous forme de charge.

Pour l'instant le taux d'imposition n'est pas fixé.

✓ **Assainissement collectif**

Suite aux travaux réalisés en juin et juillet de cette année, la qualité des rejets s'améliore.

Les roseaux ont un peu de mal à s'implanter.

Ces travaux ont coûté à la commune 13114 euros TTC, mais étaient indispensables après plus de dix ans de fonctionnement.

En 2022, il faudra prévoir l'agrandissement des bassins d'infiltration qui commencent à saturer.

Pour lutter contre le nombre d'impayés qui devient récurrent ; nous avons missionné le Trésor Public, qui va se charger du recouvrement de ces dettes.

✓ **Plan Local d'Urbanisme Intercommunal : PLUI**

Les travaux d'élaboration du futur Plan Local d'Urbanisme Intercommunal de la CCOP ont commencé.

Un bureau d'étude va bientôt être désigné.

Ce PLU devrait être effectif début 2026.

Un gros travail en perspective pour les membres de la commission et du comité de pilotage. Une soixantaine de réunions de travail prévues : votre maire y participe activement.

✓ Travaux de voirie

Pour améliorer la circulation des personnes à mobilité réduite, les écoulements des eaux pluviales et le stationnement, la commune envisage des travaux de voirie courant 2022.



Dimanche 10 avril 2022

Dimanche 24 avril 2022



Dimanche 12 juin 2022

Dimanche 19 juin 2022

Le SRPC de Baconnël

En 2021, le SRPC a travaillé sur le bien-être des élèves pendant la restauration : un cadre plus accueillant et des assiettes plus gourmandes !

Depuis le début de la pandémie, le SRPC a dû repenser l'espace de restauration.

Le réfectoire ne pouvant accueillir tous les élèves en même temps, le patio de l'école a été réaménagé en un lieu chaleureux. Vous pouvez constater sur les photos que des travaux d'une grande envergure ont été réalisés, notamment la réalisation d'un toit et l'aménagement intérieur en bois.



Ce nouvel espace accueille les maternelles, et ce, depuis la rentrée de septembre. Ces travaux ont pu être réalisés notamment grâce à une subvention de 5 000€, accordée par M. Olivier DASSAULT.

Mais qu'y a-t-il dans les assiettes de nos enfants ?

Le SRPC a émis au 1^{er} semestre 2021 un appel d'offre. Il a été demandé aux sociétés y répondant de prendre en compte certains critères, notamment le circuit court et un pourcentage de repas bio.





La société VITALREST a été retenue. Les repas sont préparés à la maison d'enfants du Mesnil Saint Firmin, et sont livrés à l'école en liaison chaude. Cela permet de conserver les valeurs nutritives et gustatives des aliments.

Toujours dans l'esprit du circuit court, la boulangerie CARON d'Ansauvillers livre le pain chaque jour.

Depuis septembre et cette nouvelle organisation, il a été observé une baisse non négligeable des déchets. On peut dire que la planète a aussi été prise en compte !



Les nouveaux menus plaisent autant aux enfants qu'aux adultes !

Le périscolaire du mercredi

Le second axe de travail du SPRC a été la mise en place du périscolaire le mercredi, en collaboration avec le centre social de Breteuil.

Suite à un sondage et avec le rapprochement du périscolaire de Chepoix, cet accueil a pu se faire à la rentrée de septembre.

Avec 34 inscrits et une forte demande à partir de janvier 2021, nous pouvons dire que c'est un succès. Les enfants apprécient les activités proposées et les parents sont ravis.

Les activités du mercredi attirent petits et grands !!

Pour conclure sur cette rétrospective 2021, le SPRC a toujours à cœur de prendre en compte le bien-être des enfants et des parents, et restent à votre écoute.



En cette période où la COVID 19 continue de perturber notre quotidien, et notamment la scolarité de nos enfants, nous rappelons que le SRPC de Bacouël a décidé depuis la rentrée d'adhérer à l'Espace Numérique de Travail ONE mis à disposition par le SMOTHD.

L'ENT ONE est un [outil complet et simple d'utilisation](#), accessible via tous les appareils connectés. Cet espace facilite la communication entre l'école, la mairie et la famille, tout en valorisant les activités des élèves en classe.

Pour les familles éloignées du numérique et utilisatrices de l'ENT ONE 1^{er} degré, le SMOTHD met à disposition un conseiller numérique et des **pass numériques**, afin de mieux appréhender l'outil et ainsi suivre l'évolution de leur(s) enfant(s) en classe. Si cela est votre cas, n'hésitez pas à vous faire connaître auprès de la mairie afin qu'une formation soit organisée à proximité de notre village voire dans le village même.

Nous vous souhaitons une très belle année 2022.



Le comité des fêtes

✓ Le théâtre en l'air : LE TEMPS SELON MARGUERITE

C'est le vendredi 13 août que la troupe du théâtre en l'air (Abbeville St Lucien) est arrivée au Mesnil St Firmin, pour la représentation de son spectacle *Le temps selon Marguerite*. Vous avez peut-être croisé leurs vélos et leurs roulettes ?



Le spectacle a eu lieu le samedi 14 août dans le jardin de la salle des fêtes, devant quelques visiteurs et habitants, ainsi que les petits de la Maison d'enfants.

Ce fut un moment très convivial, qui s'est clôturé par un repas autour de la plancha.



✓ **Annulation de la Brocante**

La réglementation en vigueur à la date du 12 septembre imposait un contrôle des Pass sanitaires à chaque entrée de la brocante. N'étant pas assez nombreux pour faire face à une telle demande, et respectueux du règlement, nous avons préféré annuler cet événement, comme ce fut d'ailleurs le cas dans de nombreuses communes.

✓ **Le Beaujolais nouveau**



Nous nous sommes retrouvés le samedi 20 novembre autour du Beaujolais nouveau. Une vingtaine de personnes a pu déguster le breuvage accompagné d'assiettes de charcuterie, préparées par la boucherie Douchet de Noyers St Martin.



✓ Marché de Noël de Reims

Il fallait être matinal en ce 4 décembre : direction Trélou sur Marne !

Arrivée à la ferme du Moulin, nous avons découvert les coulisses d'un élevage de canards, et bien sûr dégusté le foie gras !



Les champagnes Leclerc-Mondet nous ont ensuite accueilli : au programme, visite de la cave et explications de l'élaboration de leur champagne. S'en est suivie une dégustation. Les participants ne sont pas repartis les mains vides !



Après un repas au restaurant *Le grain de sel*, nous avons profité de l'après-midi sur le marché de Noël de Reims.

Merci à tous les participants pour leurs retours positifs, à nos hôtes du jour et aux transports Taquet.

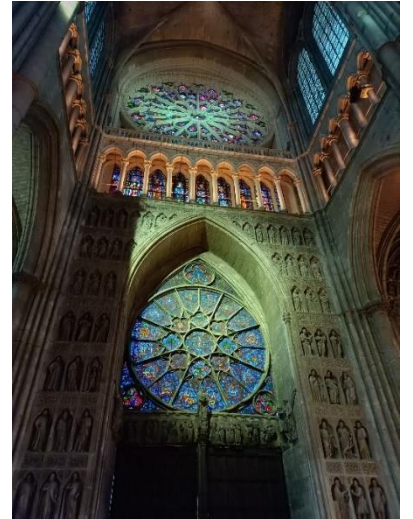
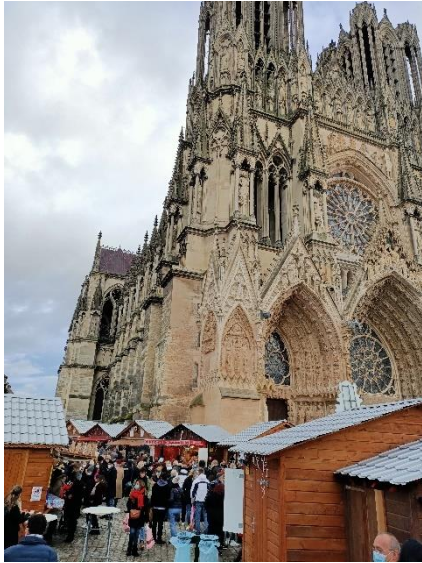

✓ L'arbre de Noël



Les lutins ont préparé un magnifique chalet pour y accueillir le Père Noël !





Le dimanche 19 décembre, le Père-Noël est venu rendre visite aux enfants du Mesnil Saint Firmin. C'est dans un magnifique chalet qu'il les a accueillis !

Les grands ont pu déguster un verre de vin chaud, et les plus petits un bon chocolat chaud !

C'est une quarantaine d'enfants qui a reçu une carte cadeaux de 30€ ainsi qu'un chocolat de Noël.



LE MESNIL EN FÊTE COMPTE SUR VOTRE PRESENCE LORS DE SES PROCHAINES MANIFESTATIONS.



Suivez l'actualité du comité « Le Mesnil En Fête » sur le site web de la commune ou en nous rejoignant sur notre page Facebook <https://www.facebook.com/Lemesnilenfete/>

Les entreprises et commerces de notre village



MR VALLIENNE ERIC
couverture charpente zinguerie
5, bis chemin du chateau d'eau
60120 LE MESNIL ST FIRMIN

SARL VALLIENNE COUVERTURE

eric.valienne@orange.fr

0344510334 / 0634420106



Couture et Créations
personnalisées
pour toutes occasions

Un savoir-faire artisanal à votre service

JULIEN Jessyca
51 Rue d'en bas
60120 LE MESNIL ST FIRMIN

www.jessykrea.fr
Tel : 06.46.64.07.15
Mail : contact@jessykrea.fr

Siret : 849 970 850 00012



**Boucherie - Charcuterie
François DOUCHET**

94 Rue des Acacias
60480 NOYERS ST MARTIN

☎ 03 44 80 70 56

Notre Devise :
Service et qualité

**Viande
Extra**

A Bacouel

Passage
chaque
jeudi en
fin
d'après-
midi



LUMAELEC
Electricité Générale
Installation, Rénovation,
Dépannage, Devis gratuit

☎ 06 79 13 31 75
lud.martin60@gmail.com

60120 Le Mesnil-Saint-Firmin



La Boulangerie Caron

d'Ansauvillers passe dans le
village chaque matin vers 9h
(fermeture le mercredi)

2 distributeurs sont aussi à
votre disposition à Bacouël
et Rocquencourt.

03 44 51 40 53

**Vous avez une entreprise ou
une auto-entreprise au sein du
village ?**

Faites-le nous savoir :

commune-st-firmin@wanadoo.fr

Cette page est la votre



Chaque habitant est invité à utiliser cette page pour nous transmettre ses idées, ses remarques, ses attentes, ses besoins concernant la vie du village.

Toutes les propositions seront étudiées avec le plus grand soin !

Sujet :

.....

.....

.....

.....

.....

.....

.....

.....

.....

.....

.....

Vos coordonnées pour vous répondre :

.....

.....

Vous pouvez la déposer dans la boîte aux lettres de la mairie.

Pour toute réponse personnelle, nous vous remercions de nous laisser vos coordonnées.

Un souhait ?

Une idée ?



Détente

Mots mêlés : LA GALETTE

| | | | | | | | | | | | |
|---|---|---|---|---|---|---|---|---|---|---|---|
| H | W | J | P | F | Ç | Z | R | H | B | N | G |
| F | C | R | A | R | O | I | N | L | A | U | H |
| E | O | O | T | A | O | R | E | N | A | R | D |
| T | U | U | E | N | P | T | L | T | I | T | J |
| E | R | L | Q | G | T | O | W | U | L | R | A |
| F | O | E | P | I | P | H | A | N | I | E | N |
| A | N | L | Ç | P | Q | M | M | T | R | I | V |
| M | N | A | G | A | L | E | T | T | E | N | I |
| I | E | R | O | N | F | E | V | E | M | E | E |
| L | G | O | S | E | E | C | B | C | E | H | R |
| L | A | I | U | Z | T | L | B | R | Ç | B | S |
| E | B | S | A | V | P | A | R | T | A | G | E |



| | | |
|----------|-----------|------------|
| ROI | EPIPHANIE | ROIS |
| REINE | FETE | FRANGIPANE |
| COURONNE | RENARD | PARTAGE |
| FEVE | ROULE | FAMILLE |
| GALETTE | JANVIER | PATE |



Garam

| | |
|------|------|
| -1= | +3= |
| +9 | +5= |
| 1 | 1 |
| -6=2 | + =2 |
| 4 | 4 |
| - =7 | 8- = |
| +2 | -0= |
| 1 | 7 |
| +4= | -6= |

Correction

| | |
|-------|--------|
| 9-1=8 | 2+3=5 |
| +9 | +4+5=9 |
| 1 | 1 |
| 8-6=2 | 1+1=2 |
| 4 | 4 |
| 9-2=7 | 8-5=3 |
| +2 | +8 |
| 1 | 1 |
| 1+4=5 | 6-6=0 |

PETIT VILLAGE, GRANDES HISTOIRES (7/8)

Le volcan endormi de Villers-Tournelle

Ce mont arrondi, sur la D930, avec un cratère, et même des flammèches paraît-il, éveille l'imagination.

AUDE COLLINA

Un volcan aux portes de Villers-Tournelle, village de 150 habitants situé près de Montdidier, à la frontière avec l'Oise. Étonnant non ? Et ce trou, c'est un cratère ? La rumeur ressemble à celle qui bruisse à Canly, une localité à 50 km plus au sud. Là-bas, un propriétaire avait creusé un étang. Les déblais exposés à l'air prirent feu. Il n'en fallait pas davantage pour que naisse la légende.

DE L'AUTO-COMBUSTION

Après la Révolution française, en 1793, le district de Breteuil entreprend de faire sonder le sol pour voir si ce que la tradition locale rapporte – qu'il y aurait au Mont Soufflard (plusieurs orthographes existent) de la houille et même une mine d'argent. Résultat : on découvre de la lignite à moins de

huit mètres de profondeur.

Ce charbon est un intermédiaire entre la tourbe et la houille et a des capacités d'auto-combustion. Le Mont Soufflard a donc été une cendrière, un site d'extraction de lignite, ce qui a bouleversé sa physionomie. Quatre-vingts ouvriers (piocheurs, brouetteurs et concasseurs) y ont travaillé. Avec leur fort taux de pyrite, les cendres sont riches en potasse, idéale pour l'engrais, et en éléments ferreux, bénéfiques aux plantes. La lignite sera exploitée jusqu'à la veille de la Première Guerre mondiale.

Bernard Cauchetier, géologue de formation et membre du cercle Maurice Blanchard, analysait dans le *Courrier picard* en novembre 2017 : « Le sous-sol est constitué de craie, déposée au cours de l'ère secondaire lors d'avancées marines, jusqu'il y a 45 millions d'années. Entre ces périodes de présence de la mer, la région connaît une période



Le Mont Soufflard n'est pas spectaculaire mais n'en fait pas moins parler. (Photo d'archives)

lagunaire avec des dépôts organiques – des végétaux par exemple – sous un climat tropical. Au tertiaire, il y a une érosion continue et, au quaternaire, la période la plus proche de nous, quatre périodes de glaciation accompagnées de beaucoup d'érosion.

DES BUTTES TÉMOIN

Il poursuit : « Le niveau de la mer baisse certainement de 120 mètres. On aurait pu alors traverser la Manche à pied, il y a cinq millions d'années. »

À cette époque, la Manche est un fleuve dans lequel se jettent la Meuse, la Somme et la Seine. Les rivières creusent des vallées en laissant, çà et là, des buttes témoin.

C'est le cas du Mont Soufflard. Dans ce type de sous-sol très tendre, les mouvements de l'écorce terrestre ne peuvent pas donner naissance à un volcan, n'en déplaie aux esprits les plus imaginatifs. ■

Source : Journal n° 55 du Cercle Maurice Blanchard.

Bulletin municipal élaboré par la commission communication :

Philippe GHEERAERT – Hélène DAUSSE – Jessyca JULIEN - Magalie MARTIN – Nadia RUBILIANI

Imprimé par



56 Rue Frédéric Raboisson

60600 Clermont

03 44 50 21 49



Ne pas jeter sur la voie publique